d9asporiana.org.ua

THE UKRAINIAN ACADEMY OF ARTS AND SCIENCES
in the U.S., Inc.

UKRAINIAN FOLK MELODIES

Collected and edited
by
Zenowij Lysko

Volume
2

(Melodies 1-1250)

New York
1964

УКРАЇНСЬКА ВІЛЬНА АКАДЕМІЯ НАУК
У США

УКРАЇНСЬКІ НАРОДНІ МЕЛОДІЇ

Зібрав і зредагував
Зіновій Лисько

Том
2

(Мелодії 1 - 1250)

НЬЮ ЙОРК
1964

Відповідальний коректор: Рожа Шуль
Технічний редактор: Маріян Коць
Обкладинка: Петро Холодний, мол.

Видав Діловий Комітет у складі:
Маріян Коць—голова, Олександер Балинський, Микола Галій, Атанас Мілянич, Ігор Соневицький, Микола Шлемкевич, Рожа Шуль, Софрон Федів — члени.

Copyright: The Ukrainian Academy of Arts and Sciences in the U.S., Inc.

Розпочинаємо видання Українських Народних Мелодій з 2-го тому, щоб дати громадянству в руки зразу нотні матеріяли перших 1250 пісень, — а не критичні аналізи і різні статистичні обліки, що становлять зміст 1-го тому.

Порядкове чергування мелодій у нашому виданні основується на системі, започаткованій Ільмарі Кроном, доповненій згодом Белею Бартоком та Філяретом Колессою і змодифікованій нами ще більше в пристосуванні до українських нотних матеріялів. Полягає ця система на групуванні і чергуванні мелодій за музичною їх формою, а в рамках кожної форми за каденціями.

В цьому 2-му томі починаємо публікацію пісень трьома найпримітивнішими формами, якими є:

I. Мотив (54 мелодії, ч. ч. 1-54).

II. Фраза (110 мелодій, ч. ч. 55-164).

III А. Дводільне речення (842 мелодії, ч. ч. 165-1006).

III Б. Тридільне речення (початок —244 мелодії, ч. ч. 1007-1250)

До кожної з цих форм, що в них об'єднуються музично споріднені мелодії, входять пісні вокальні й інструментальні, різних жанрів і з різними словними текстами.

Детальне з'ясування і широке обговорення цієї методи знайдеться в 1-му томі. Там також буде з'ясоване спрямування і способи редакції всіх пісенних матеріялів і врешті буде додано 8 великих показників: 1. Показник джерел, що з них взято нотні матеріяли, 2. Абетковий показник пісенних текстів, 3. Показник жанрів, 4. Територіяльний показник, 5. Показник багатоголосся, 6. Мелодичний показник, 7. Ритмічний показник, 8. Показник музичних форм, що одночасно буде змістом цілого видання.

Звичайно, без цих показників орієнтація і користування багатющими фондами цього видання, що міститиме понад 11,000 мелодій, покищо будуть утруднені. Прохаємо терпеливости, бо остаточне виготовлення показників можливе аж після надрукування і нумерації всіх нотних матеріялів.

Тут подаємо тільки важливіші умовні позначення і скорочення:

g| кінець мотиву на тоні g

$\overline{a}$| кінець фрази на тоні a

$\underline{d}$| кінець речення на тоні d

[g] кінець періоду на тоні g

[[g]] кінець подвійного періоду на тоні g

♭ знак підвищення приблизно на чверть тону

♯ знак зниження приблизно на чверть тону

замість нотного тексту, що під цією рискою, буває Вар.

Дж. е - а у джерелі (збірнику), що з нього дану пісню взято, запис мелодії починається тоном е, кінчається тоном а.

Людкевич, г. 723 на кінці кожної пісні, праворуч унизу, подається в умовному скороченні джерело (збірник), що з нього дану пісню взято. Розшифровка цього скорочення і повні наголовки будуть подані в 1-му томі видання.

м мотив
м. місто, містечко
обл. область
окр. округа
П період
$П^1$ перший період
$П^2$ другий період
пов. повіт
Р речення
$Р^1$ перше речення
$Р^2$ друге речення
$Р^3$ третє речення
р-н район
с. село
сл. слобода
ст. станиця
стор. сторінка
ф фраза
цит. цитата, цитую
ч. число

I МОТИВ

1

ДО КАЗКИ ПРО "КОТИКА ТА ПІВНИКА"

с. Миропілля, пов. Звягель, Волинь

РЕЦИТАЦІЯ

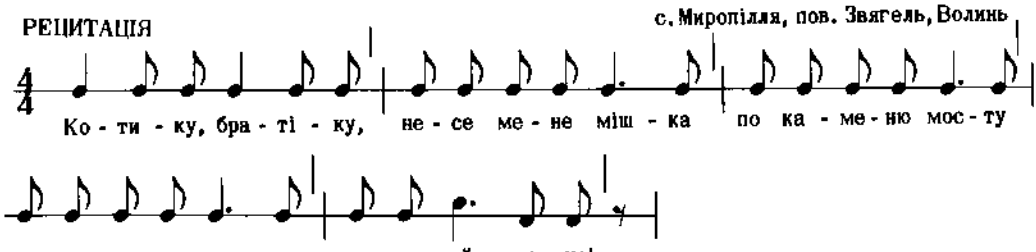

Квітка, Нар. мел. Л. Українки, ч. 222

2

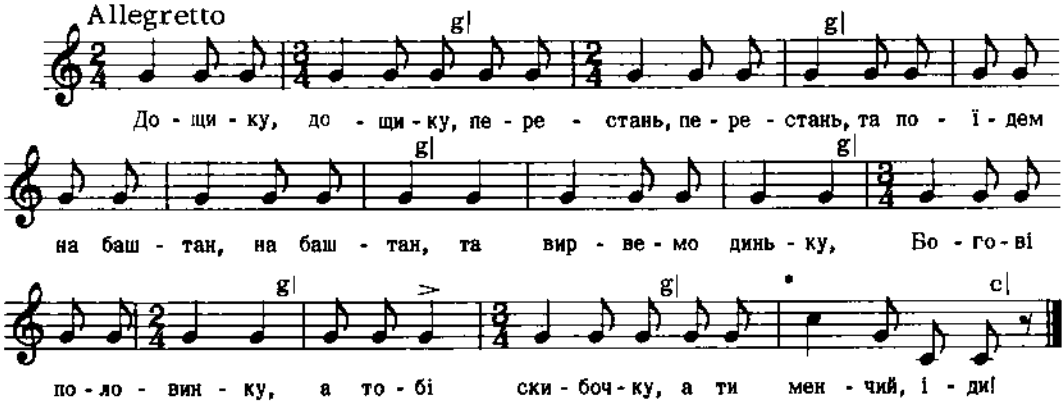

* *Відсіль рецитація зазначена нотами приблизно.*

Квітка, Укр. Нар. Мел., ч. 568

Дж. g - c

3

ЩЕДРІВКА

с. Дашава, пов. Стрий, Галичина

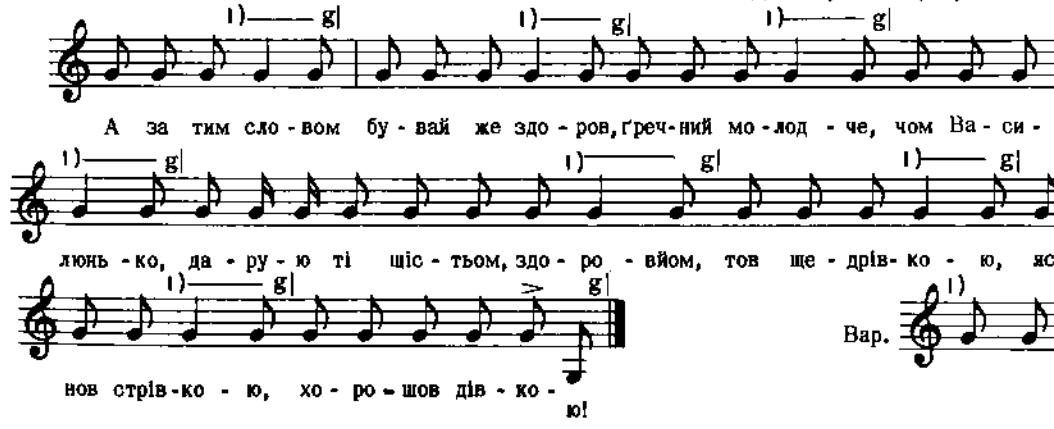

Дж. d - d

Людкевич, ч. 163

4

ПЕТРІВЧАНА ПІСНЯ (дитяча)
с. Українка, Київська округа

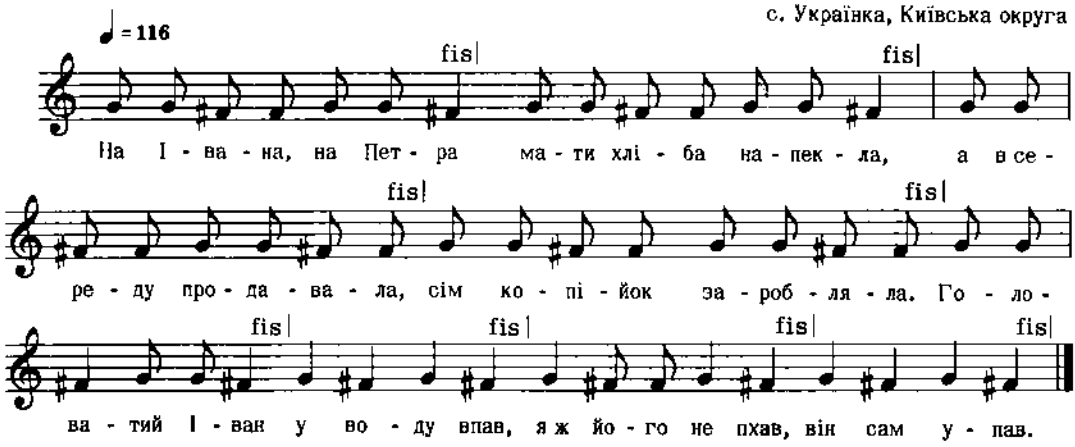

Дж. f - f

Квітка, Перв. Тоноряди, стор. 77, ч. 2

5

ДИТЯЧА ДРАЖНИЛКА
с. Українка, Київська округа

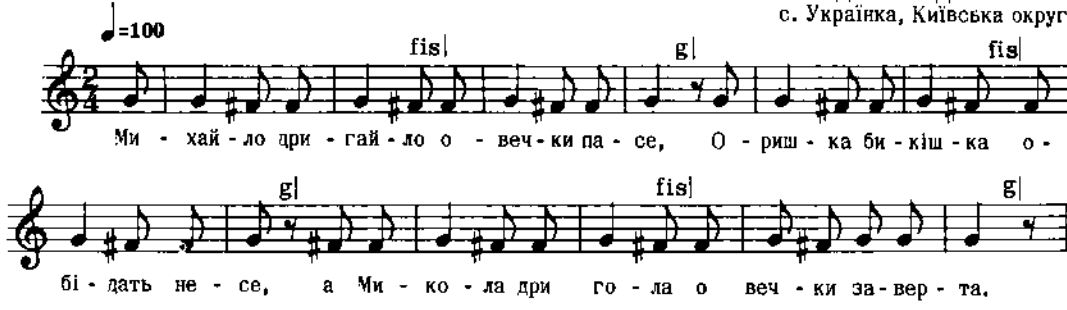

Дж. c - c

Квітка, Перв. Тоноряди, стор. 77, ч. 1

6

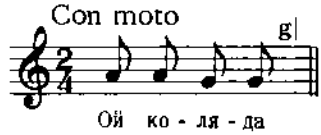

Дж. a - g

2. коляднича
3. добра з медом
4. паляниця,
5. а без меду
6. не така,
7. дай, дядьку,
8. п'ятака.

Зносko - Боровський, стор. 51

7

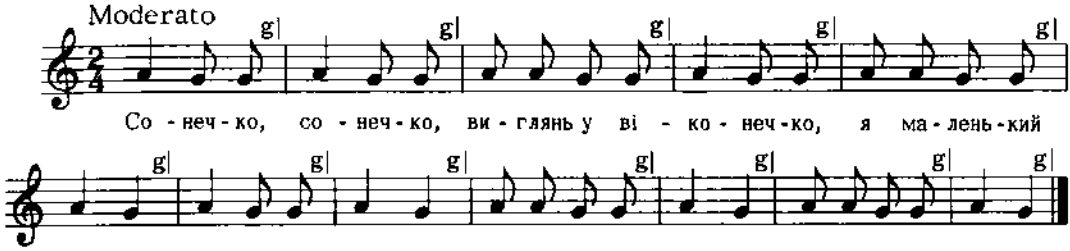

Дж. g - f

Квітка, Укр. Нар. Мел. ч. 566

8

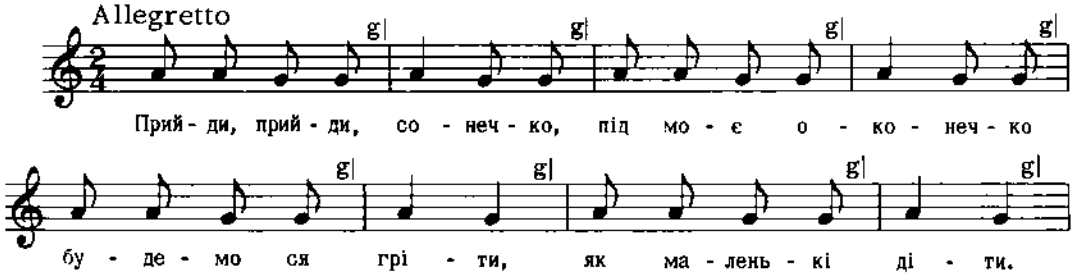

Дж. a - g

Квітка, Укр. Нар. Мел. ч. 501

9

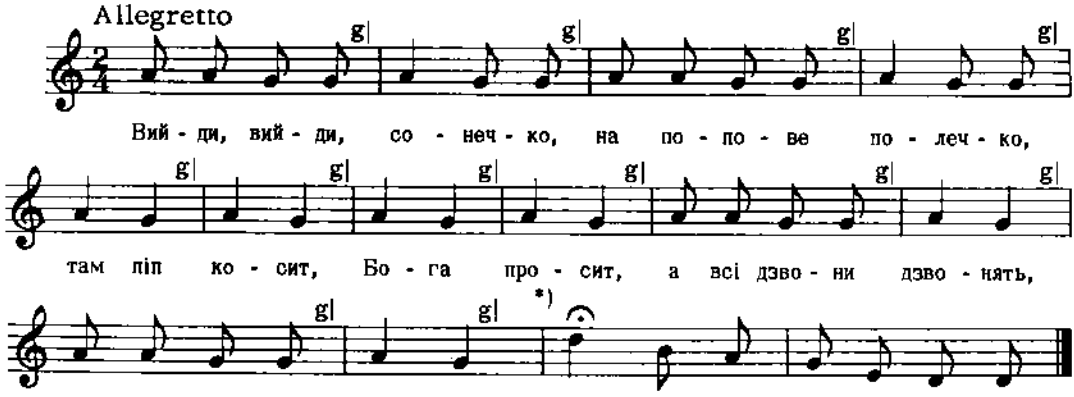

**) Звідси рецитація передана нотами лише приблизно.*

Дж. a - d

Квітка, Укр. Нар. Мел. ч. 555

10

ЩЕДРІВКА

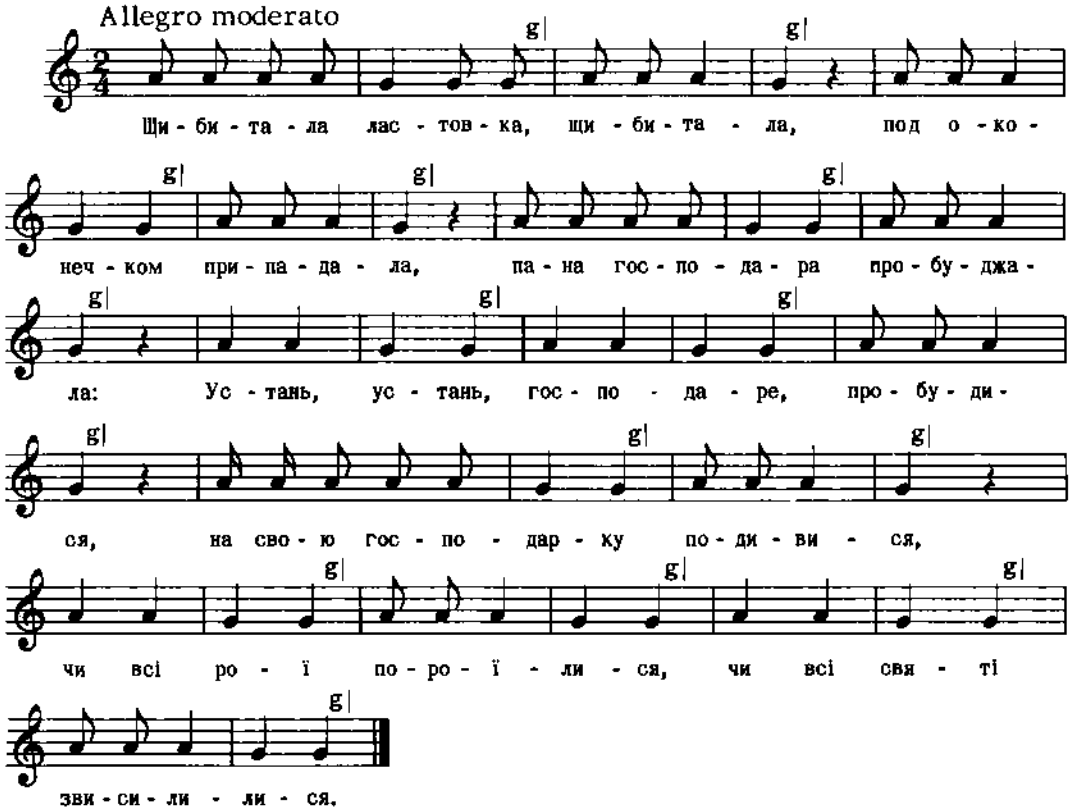

На хімець мовиться: "Добрий вечір!"

Коїшка, Укр. Нар. Мел. ч. 679

Дж. h - a

11

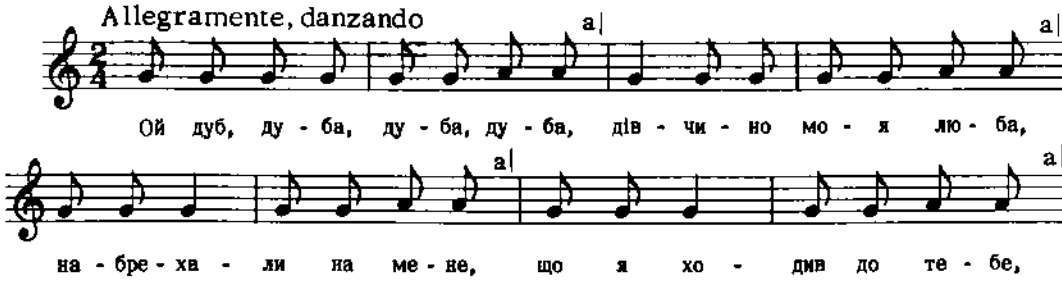

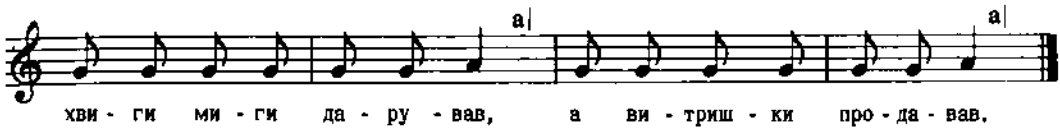

Дж. c - d

П. Козицький, Обр. нар. піс. ч. 8
Цит. за Шараєвським, стор. 257, ч. 207

12

ЩЕДРІВКА

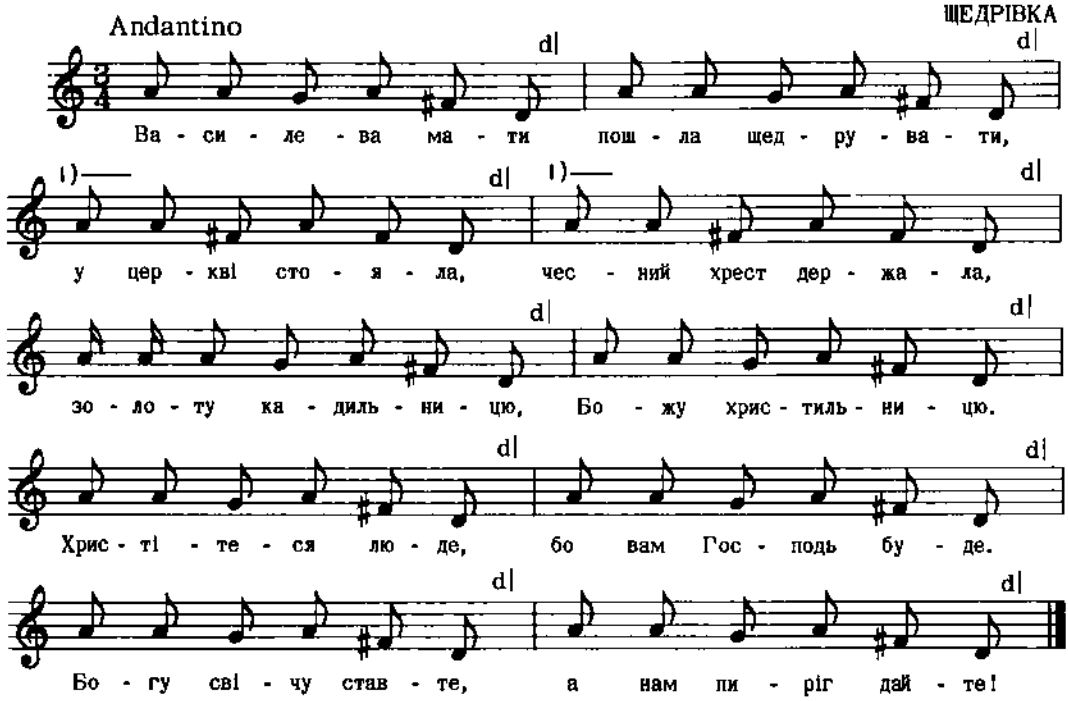

Мовиться: "Добрий вечір!"

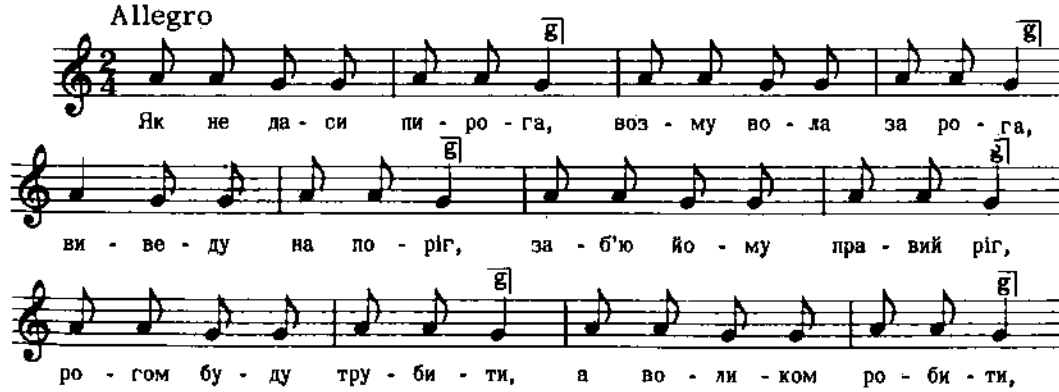

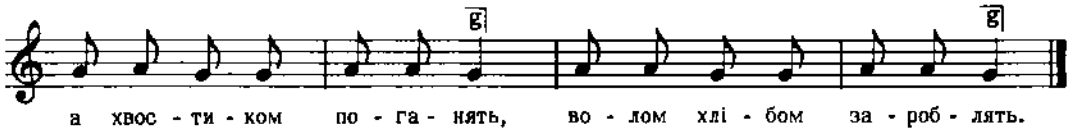

І знову мовиться: "Добрий вечір!"

Вар.

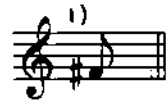

Дж. h - a

Квітка, Укр. Нар. Мел. ч. 682

13

НА МАЛАНКУ

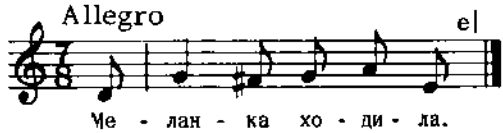

Дж. g - a

2. васильки трусила,
3. Василька просила
і т. д.

Наїнець мовиться: "Святий вечір!"

Квітка, Укр. Нар. Мел. ч. 194

14

КОЛОМИЙКА

с. Волчківці, пов. Снятин, Галичина

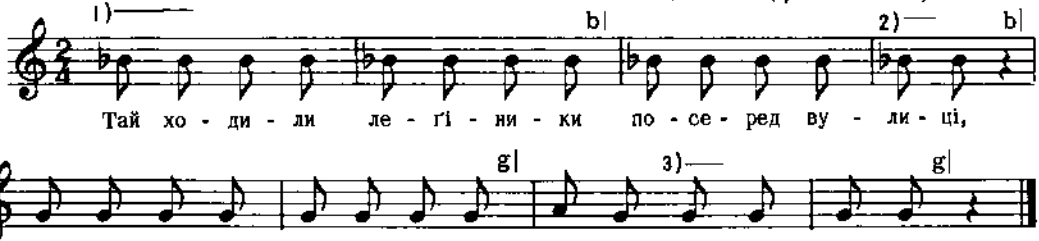

ВАР.

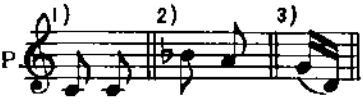

Дж. c - a

Людкевич, ч. 1192

15

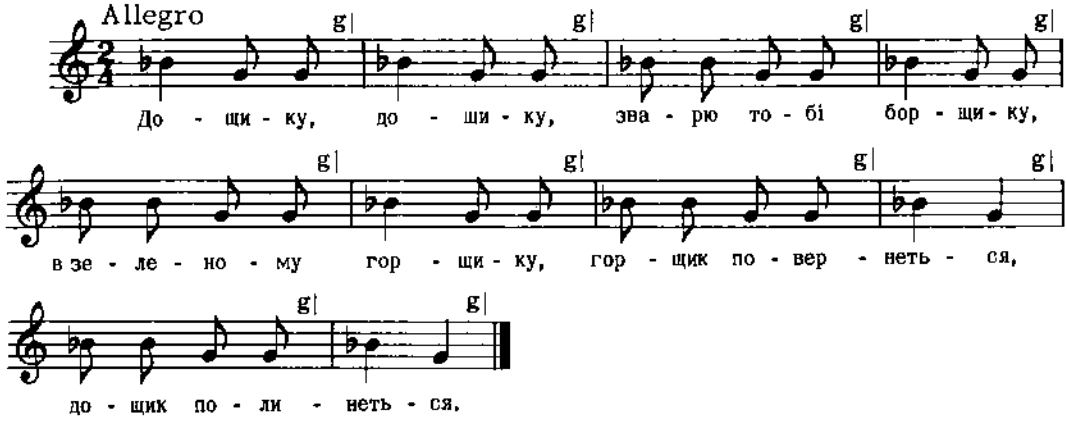

Дж. с - а

Квітка, Укр. Нар. Мел. ч. 335

16

ЩЕДРІВКА

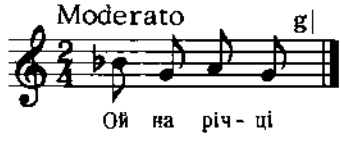

Дж. с - а

2. на Йордані,
3. там Пречиста
4. ризи прала.

Квітка, Укр. Нар. Мел. ч. 187

17

ЩЕДРІВКА

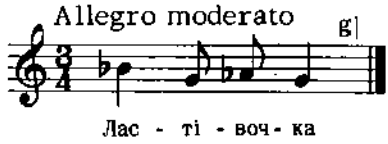

Дж. a - fis

2. щебетала,
3. до віконця
4. припадала.
5. Ой устань, устань,
6. пан господарь,
7. засвіти свічу
8. ясненькую,

і т. д.

Квітка, Укр. Нар. Мел. ч. 686

18

ЩЕДРІВКА

м. Краснополе, пов. Житомир, Волинь

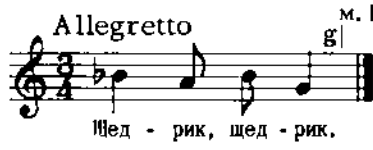

Дж. b- g

2. щедрівочка,
3. прилетіла
4. ластівочка,
5. стала собі
6. щебетати,
7. господаря
8. викликати,

і т. д.

Полищук - Остапович, ч. 4, стор. 43, ч. 23

Цит. за Леонтовичем, стор. 78, ч. 75

19

ЩЕДРІВКА

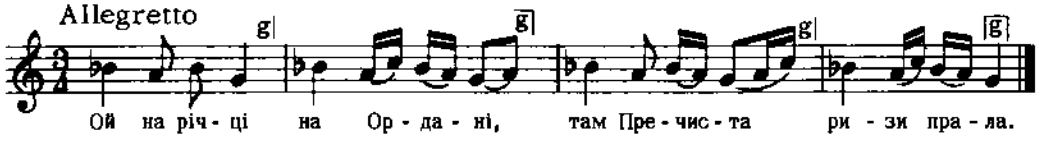

Конощенко, III, ч. 99

цит. за Лиськом, Форм. Побудова, ч. 16

20

ЩЕДРІВКА

Ст. Іриклiївка, Кубанщина

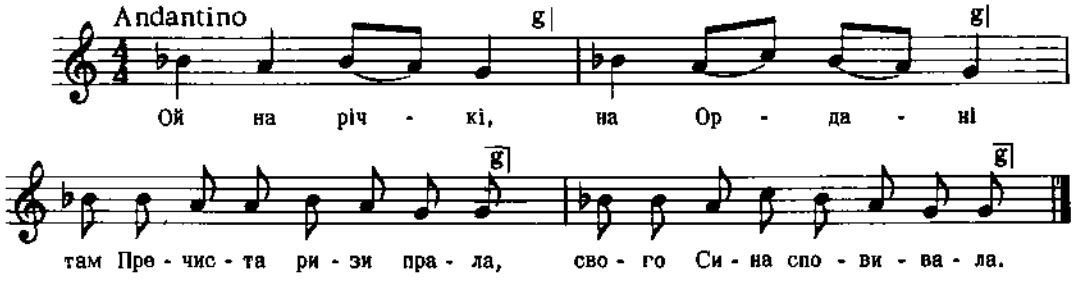

Дж. des- b

2. На ялиці
3. Колихала.
4. Прилетіло три янгола,
5. прилетіло три янгола.
6. Взяли Христа
7. під небеса.
8. А небеса роэтворялись,
9. Усі святі поклонялись.

Бідай, 12, ч. 467

21

ДИТЯЧА РЕЦИТАЦІЯ /замовляння/
с. Старосілля, пов. Остер, Чернігівщина

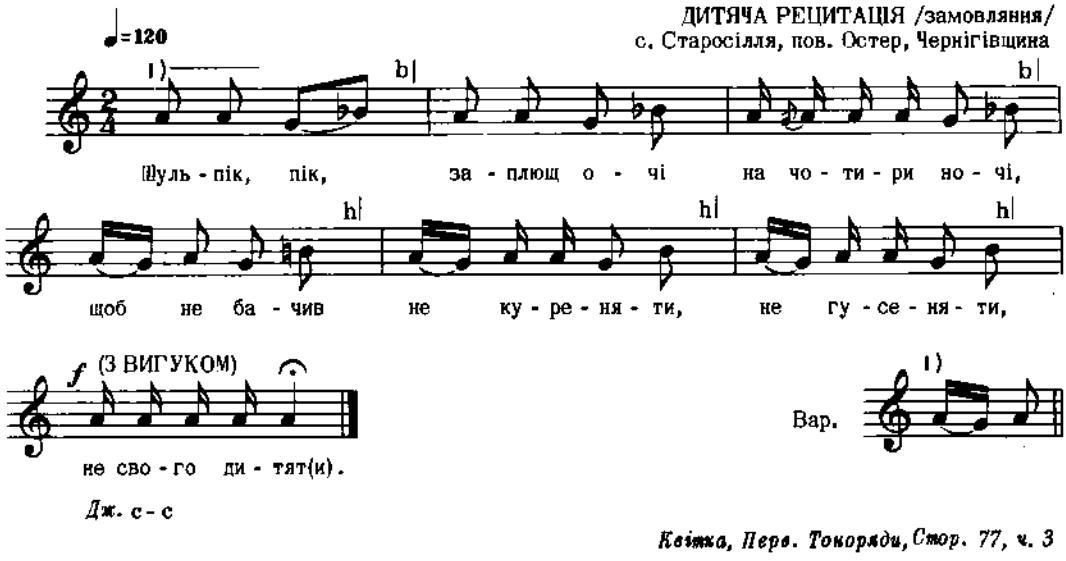

Дж. с - с

Квітка, Перв. Токоряди, Стор. 77, ч. 3

22

НОВОРІЧНА ДИТЯЧА
м. Коростень, Волинь

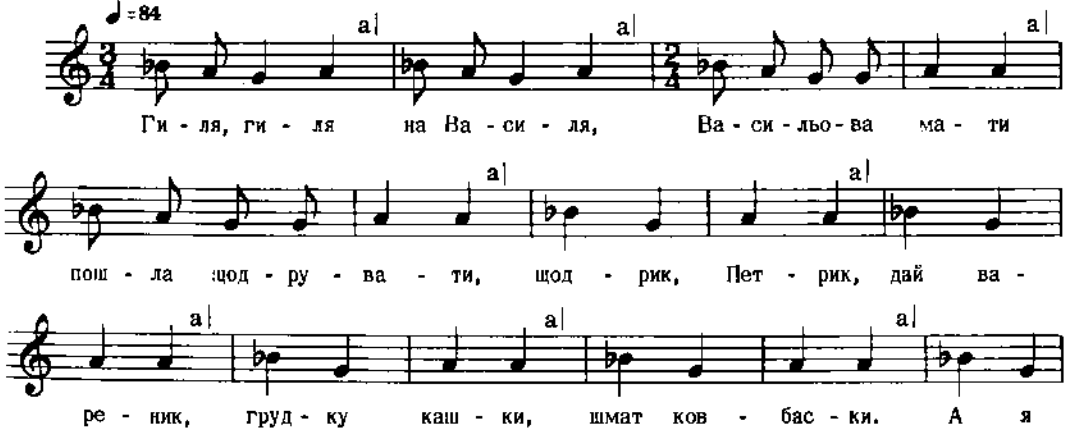

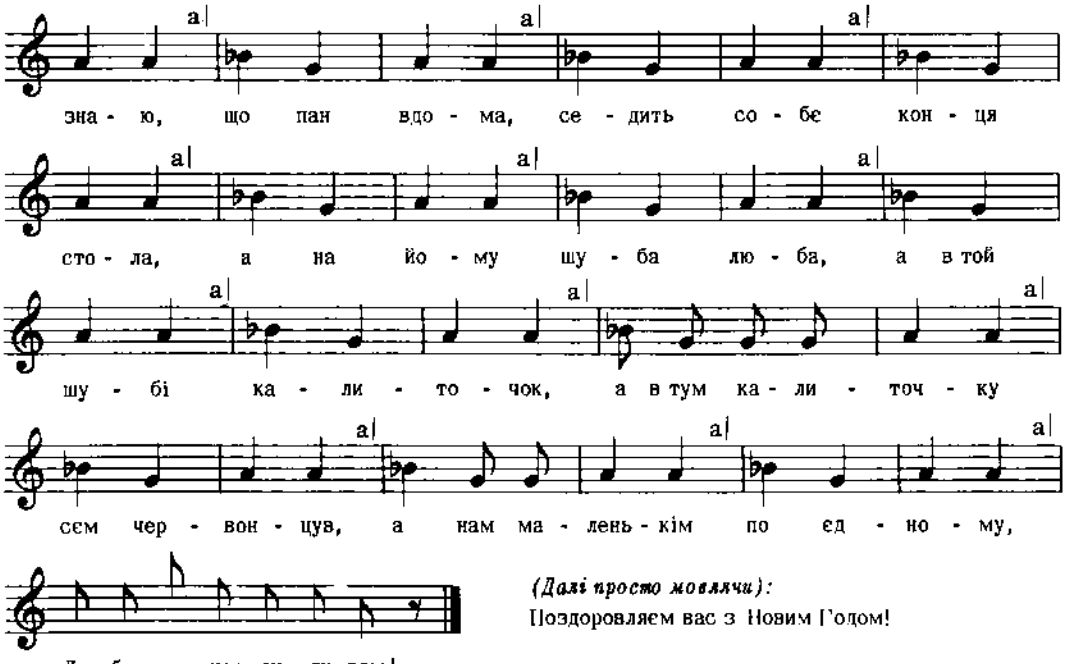

(Далі просто мовлячи):
Поздоровляємо вас з Новим Годом!

Дж. c - h

Квітка, Перв. Тонорядн, Стор. 80, ч. 2

23

ДИТЯЧА РЕЦИТАЦІЯ

с. Старосілля, пов. Остер, Чернігівщина

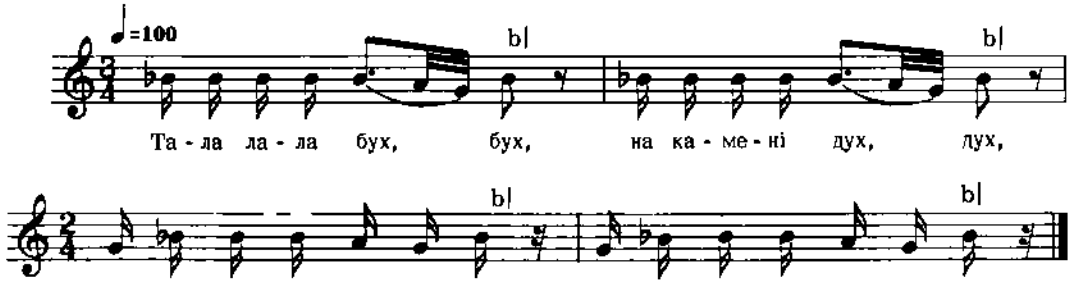

Дж. a - a

Квітка, Перв. Тонорядн, стор. 77, ч. 4

24

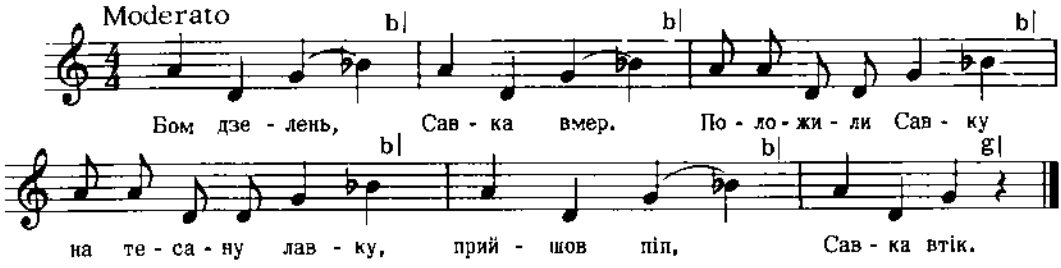

Дж. h - a

Квітка, Укр. Нар. Мел. ч. 590

25

КОЛОМИЙКА

Микуличин - Надвірна, Галичина

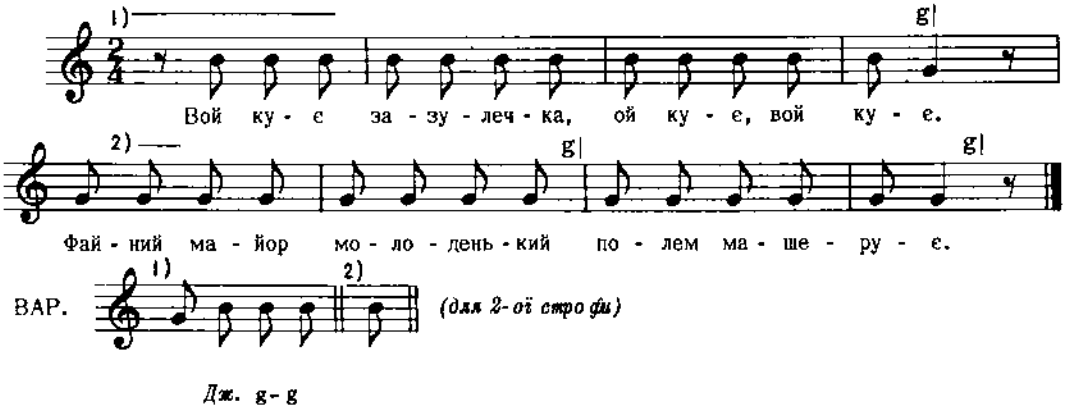

Дж. g - g

2. Машерує, машерує,
Вороженька вбити,
Та проши се файні любки,
Проши се й дивити.

Людкевич, ч. 1189

26

КОЛОМИЙКА

пов. Турка, Галичина

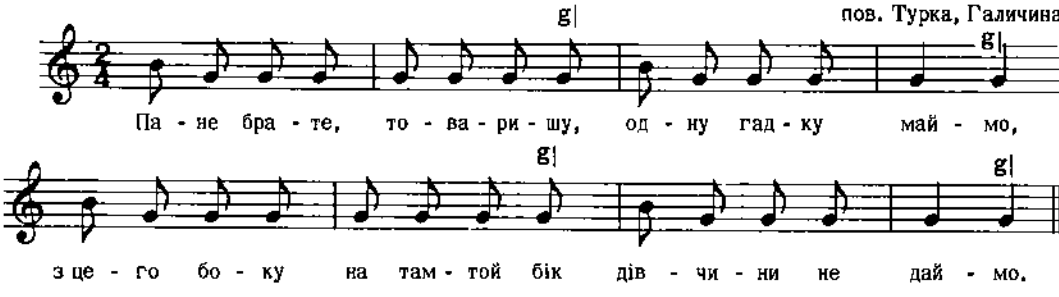

Бажанський, сот. III, ч. 283

27

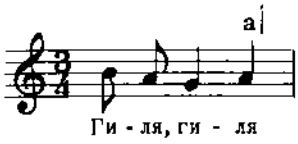

На закінчення

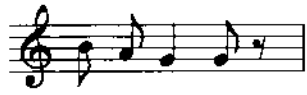

Дж. h - g

2. На Василя
3. мати сина
4. породила,
і т. д.

Квітка, Укр. Нар. Мел. ч. 696

28

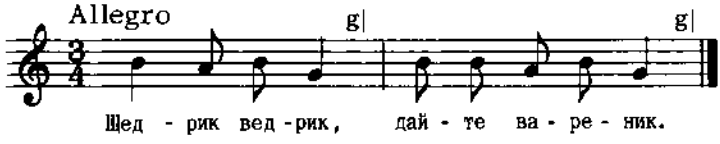

3. грудочку кашки,
4. кільце ковбаски,
5. коли мало,
6. дайте сало.
і т. д.

М. Лисенко, Колядки і Щедрівки

29

ЩЕДРІВКА
с. Березняки, Полісся

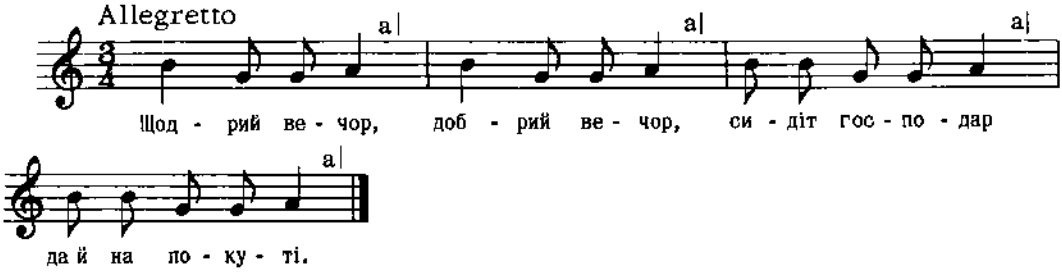

Колесса Ф., Полісся, ч. 1

30

ЩЕДРІВКА

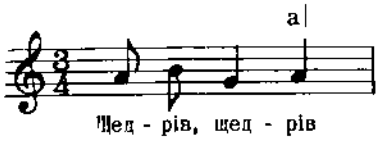

На закінчення

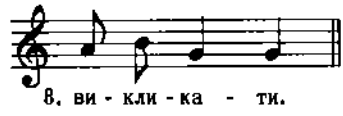

Дж. а - а

2. щедрівниця,
3. прилітала
4. ластівниця
5. стала вона
6. щебетати,
7. господаря

Квітка, Укр. Нар. Мел. ч. 677

31

ЩЕДРІВКА

с. Чортовець, пов. Городенка, Галичина

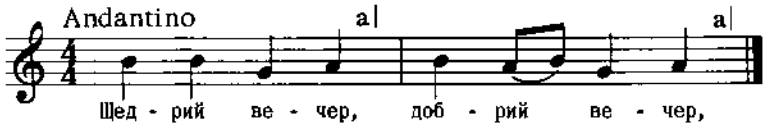

3. добрим людям
4. на святий вечер,
5. а чи дома
6. господарю,

і т. д.

На закінчення всі говорять в один голос: "Щедрий вечер!"

Кольберг, Покуття, I, стор. 134

32

ДИТЯЧА ІГРА в "Залізного Ключа", або у "Вовка"

с. Жабориця, пов. Звягель, Волинь

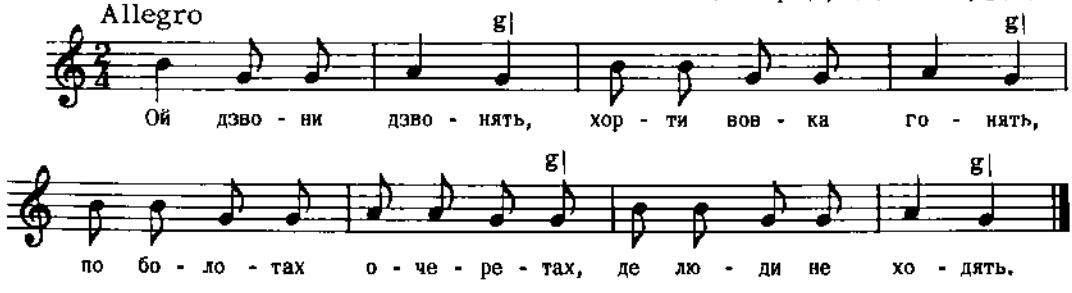

Дж. е - с

Квітка, Дит. пісні

Цит. за Квіткою, Нар. мел. Л. Українки, стор. 220

33

ЛІЧИЛКА - в литячій грі

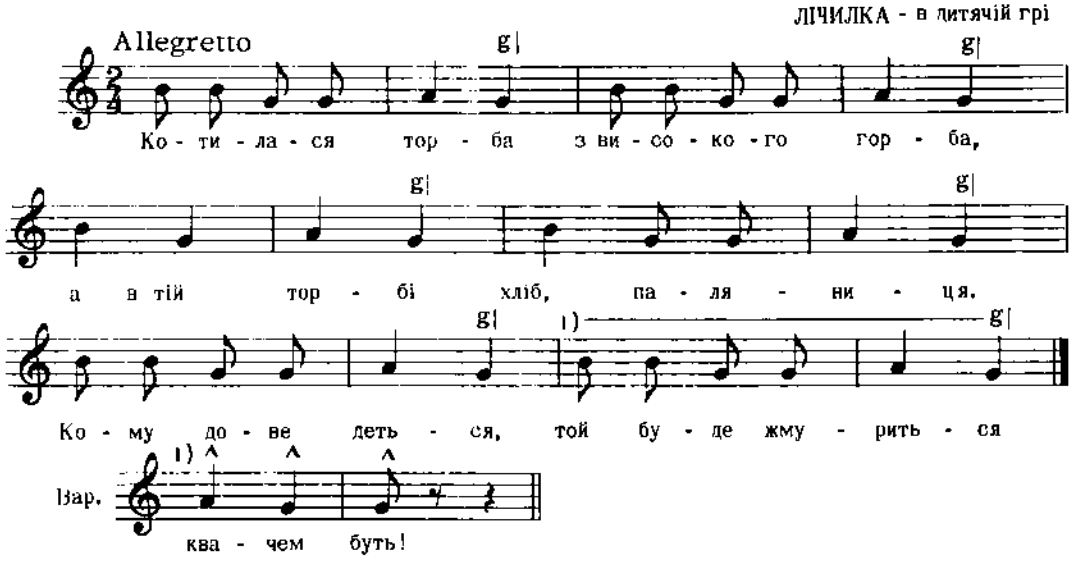

Дж. h - g

Квітка, Укр. Нар. Мел. ч. 600

34

ДИТЯЧА ГРА в "Бобра"
с. Жабориця, пов. Звягель, Волинь

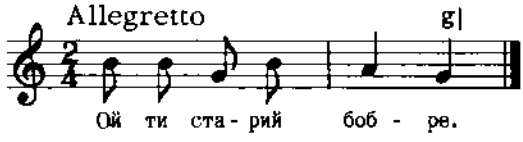

Дж. e - c

2. Заховайся добре,
3. Бо я хорти маю,
4. На поле пускаю.

Квітка, Дит. пісні

Цит. за Квіткою, Нар. мел. Л. Українки, ч. 218

35

РІЗДВЯНА

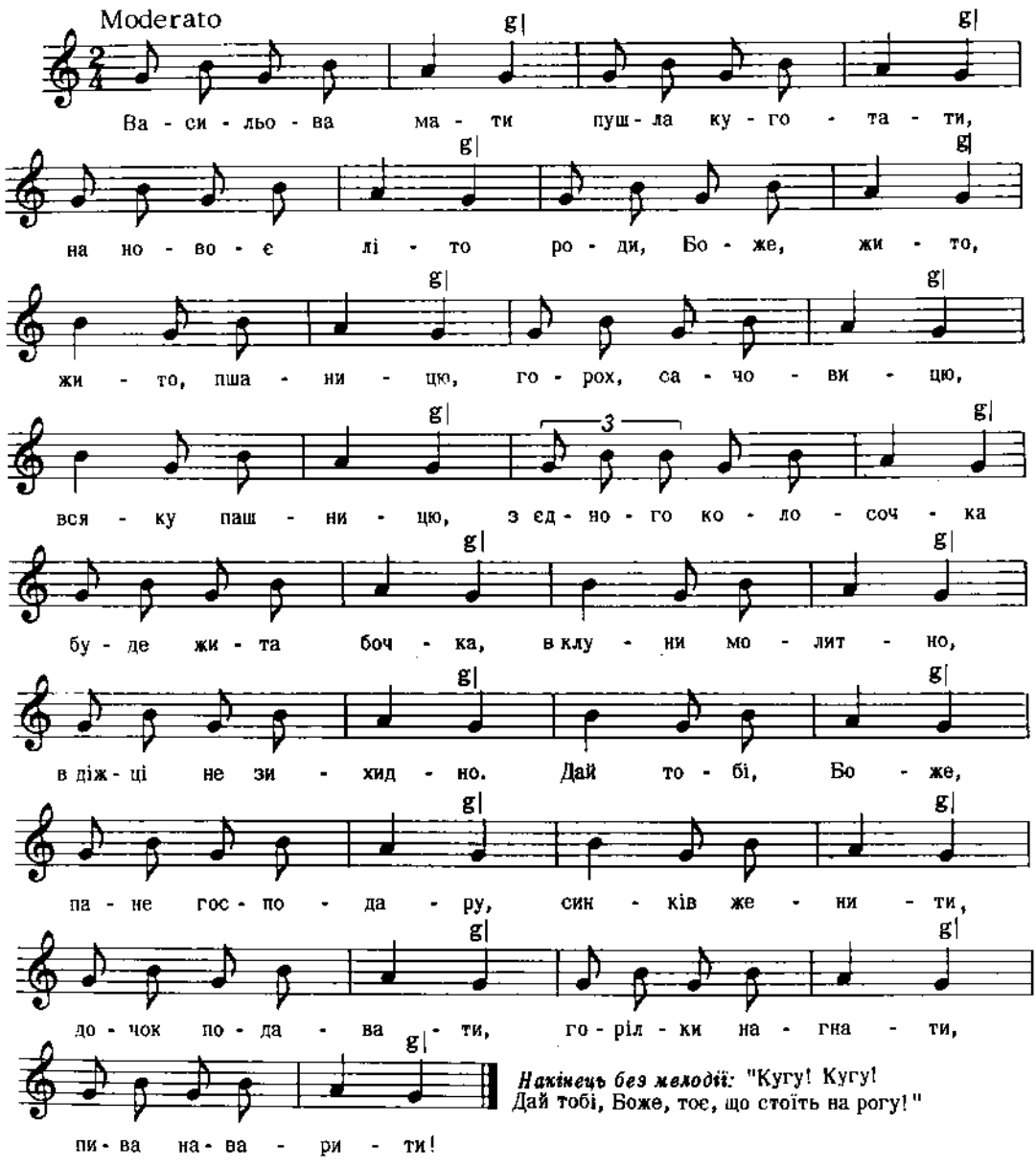

Накінець без мелодії: "Кугу! Кугу!
Дай тобі, Боже, тое, що стоїть на рогу!"

Дж. g - g

Квітка, Укр. Нар. Мел. ч. 191

36

КОЛОМИЙКА

Покуття

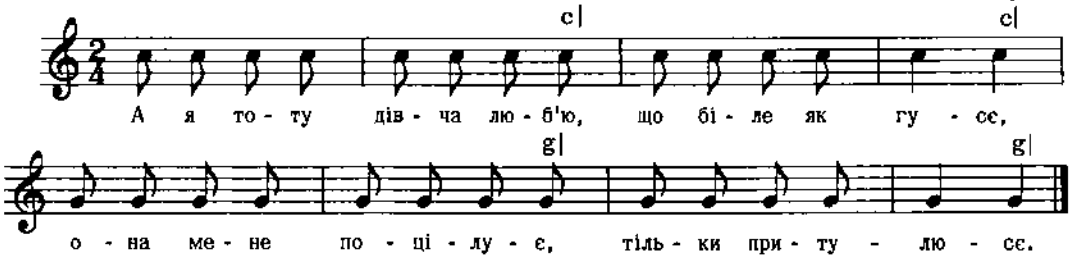

Кольберг, Покуття III, стор. 6

37

ДИТЯЧА

с. Жабориця, пов. Звягель, Волинь

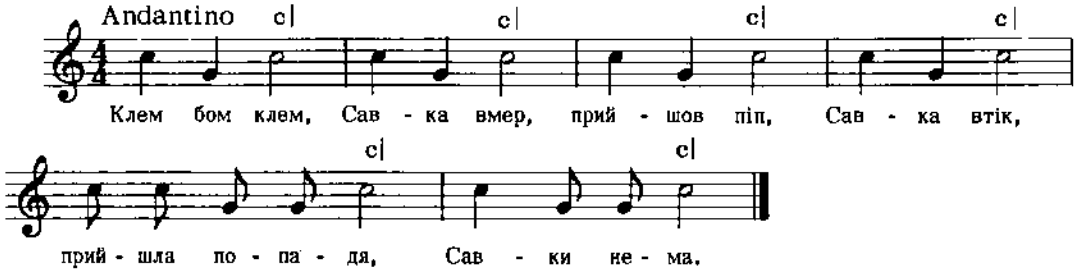

Дж. c - c

Квітка, Дит. пісні

Цит. за Квіткою, Нар. мел. Л. Українки, ч. 217

38

ДИТЯЧА

Співають діти, що пасуть в полі качки і гуси

с. Чернява, Перемищина, Галичина

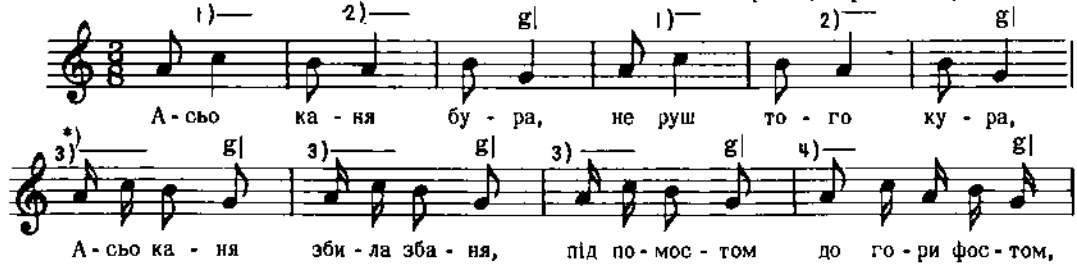

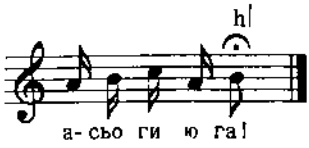

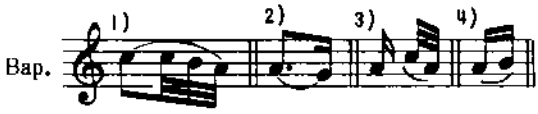

**) Цей мотив співають часом в такті 2/4.*

Кольберг, Перемишлина, стор. 180, ч. 96

39

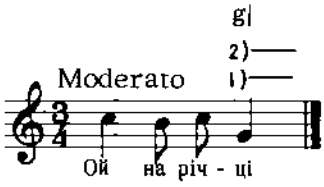

ЩЕДРІВКА

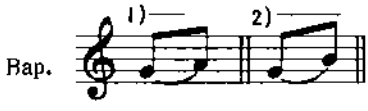

Дж. c - g

2. на Йордані
3. там Пречиста
4. ризи прала,
і т. д.

Квітка, Укр. Нар. Мел. ч. 136

40

ПІСНЯ З КАЗКИ

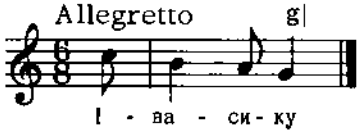

Дж. c - g

2. Колесику,
3. прилинь, прилинь
4. к бережечку
5. твоя мати
6. прийшла, прийшла
7. обідать при -
8. несла, несла.

Квітка, Укр. Нар. Мел. ч. 313

41

с. Губське, коло Лубен, Полтавщина

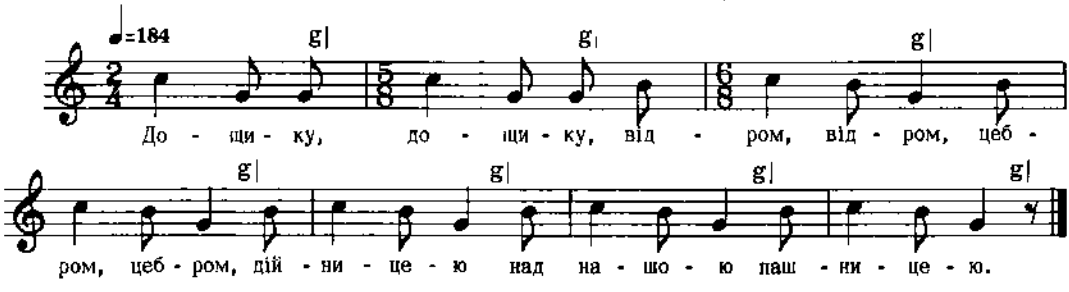

Дж. c - g

Квітка, Укр. Нар. Мел. ч. 368

42

РІЗДВЯНА

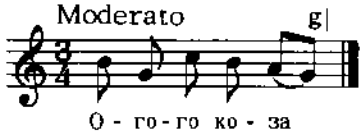

Дж. h - g

2. О гого дурна,
3. нерозумная,
4. не ходи туди,
5. там тебе уб'ють,
і т. д.

Квітка, Укр. Нар. Мел. ч. 143

43

РІЗДВЯНА ГРА

ПОМІРНО

Пов. Конотоп, Чернігівщина

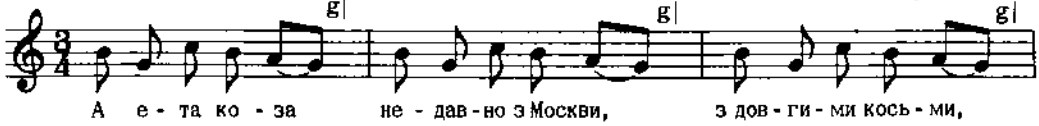

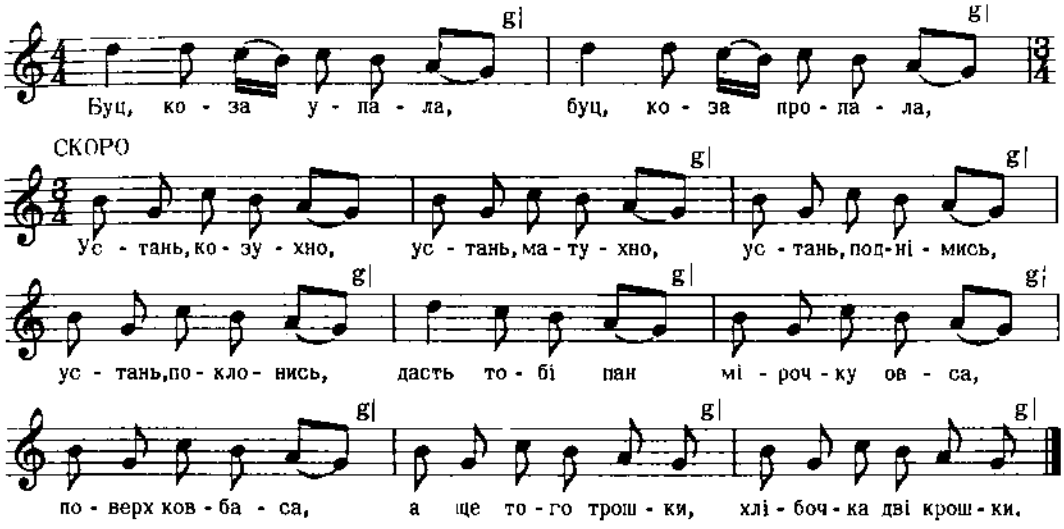

Дж. h - g

Рубець, 216 пісень, ч. 42

44

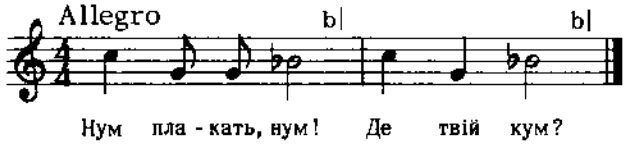

Дж. a - g

3. На Дону.
4. А твій де?
5. Потонув.
6. Нум плакать, нум.

Квітка, Укр. Нар. Мел. ч. 581

45

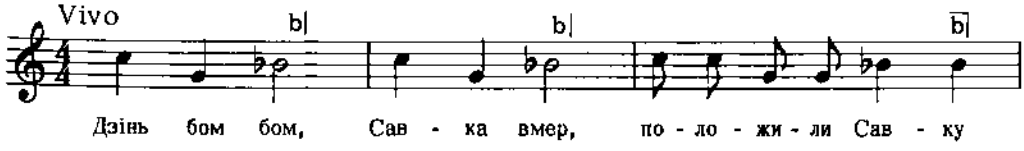

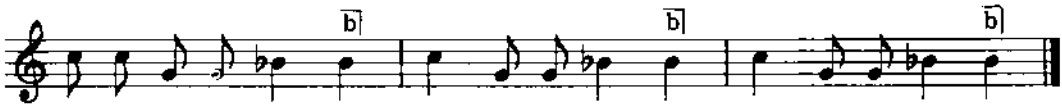

Дж. a - g

Квітка, Укр. Нар. Мел. ч. 580

46

с. Ясиня, район Рахів, Закарпаття

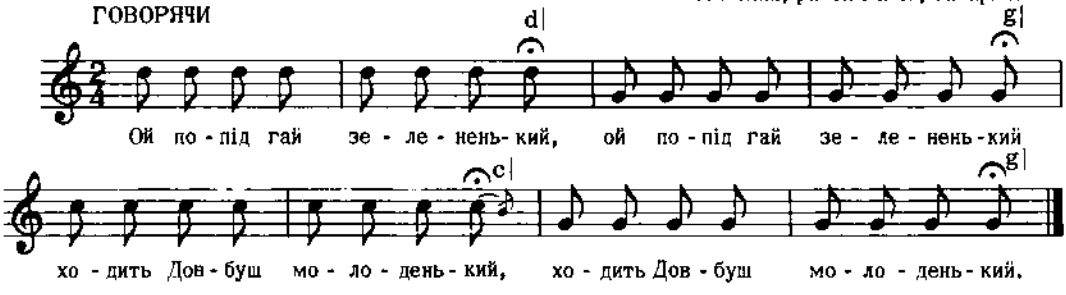

Дж. a - d

2. На ніженьку налягає (2)
   На топір ся підпирає (2)
3. На топір ся підпирає (2)
   Та й на хлопців він гукає (2)
   і т. д.

Кречко, стор. 35

47

РІЗДВЯНА ГРА

м. Звягель, Волинь

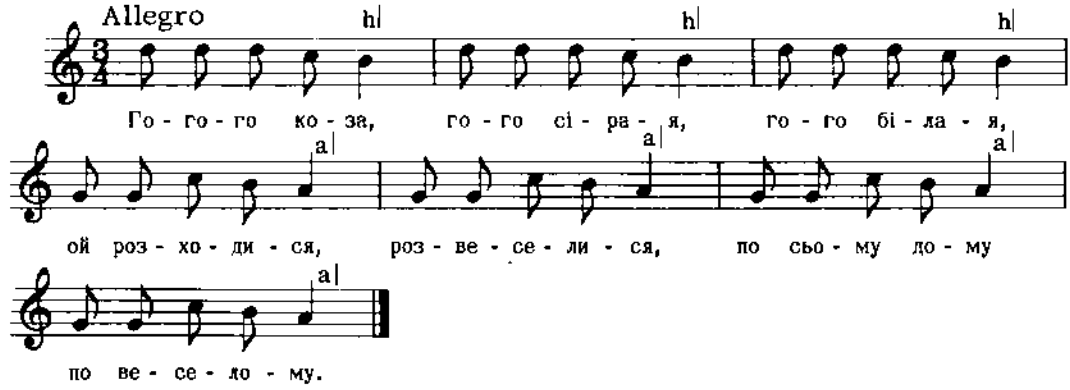

Дж. d - a

Квітка, Нар. Мел. Л. Українки, ч. 49

48

ДИТЯЧА

Allegro lamentoso

с. Миропілля, пов. Звягель, Волинь

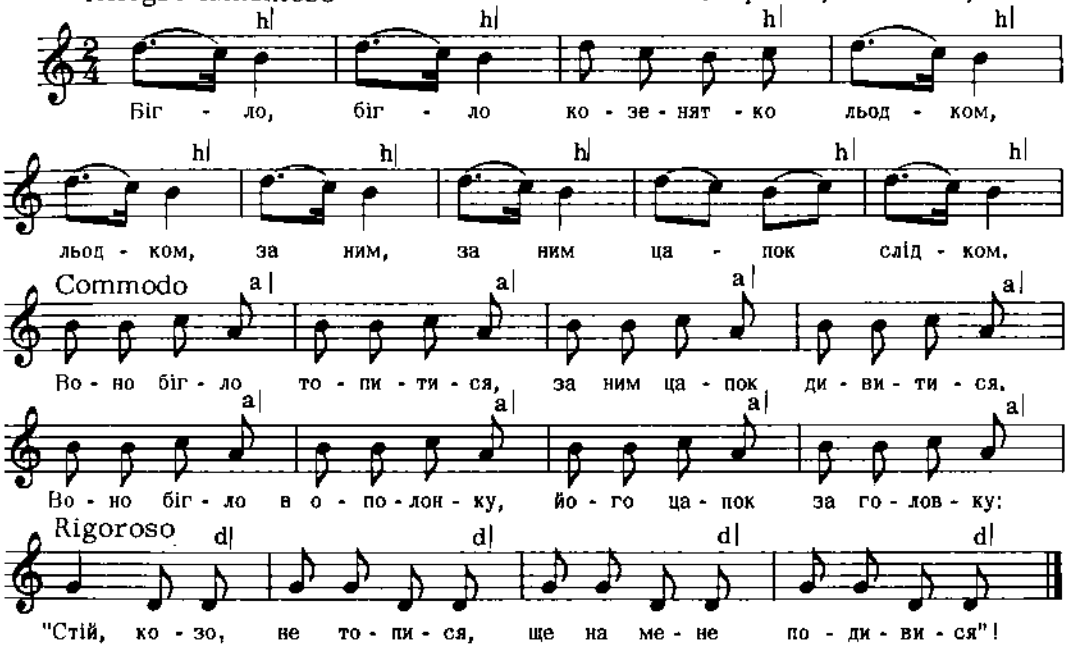

Дж. d - d

Квітка, Дит. пісні
Цит. за Квіткою, Нар. мел. Л. Українки, ч. 213

49

ВЕСНЯНКА

Moderato

Ст. Іриклiївка, Кубанщина

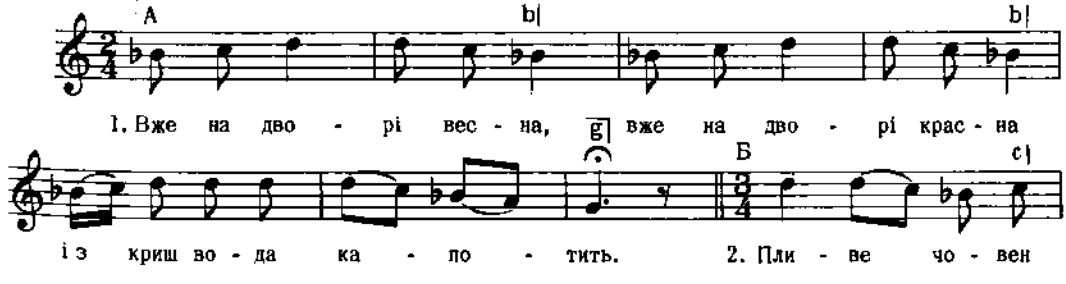

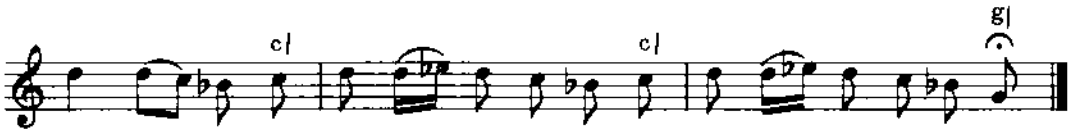

Дж. ав - f

Частину А співають тільки один раз на початку, а вся дальша пісня співається на мелодію Б, поступово прискорюючи при повтореннях:

3. Ти не хвастай, Іваночко,
   Кучерявим чубом (2)
4. Бо прийдеться, бо прийдеться
   Твій чуб розів'еться (2)

Бігдай, IX, ч. 352

50

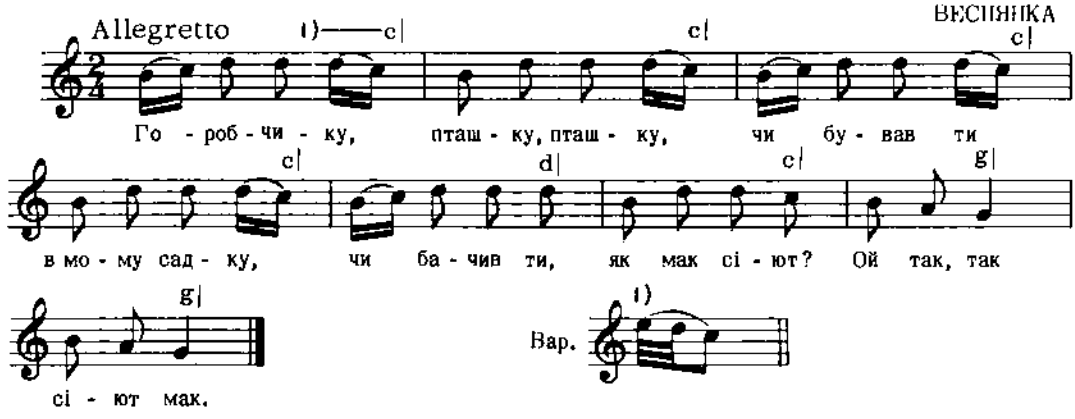

Дж. h - g

Квітка, Укр. Нар. Мел. ч. 7

51

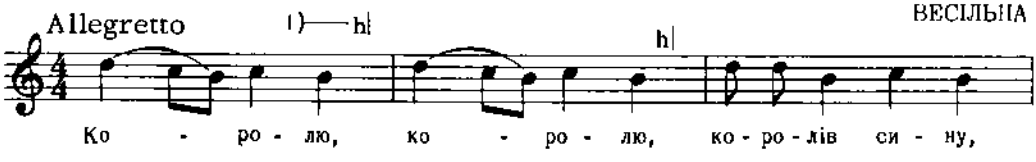

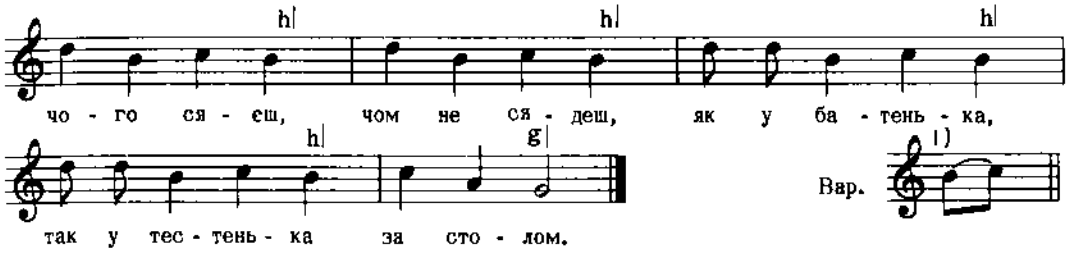

Дж. d - g

Квітка, Укр. Нар. Мел. ч. 111

52

ГАЇВКА
(с. Хмелиська?), Галичина

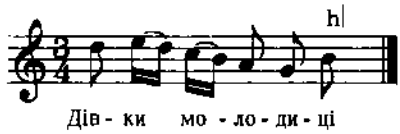

Дж. a - fis

2. Терен будували,
3. Вікон не виймали,
4. Щоби не залетів,
5. Сивий соколонько,
6. Щоби не забирав
7. Панянської краси.

Придаткевич, Зб. піс.

53

СОПІЛКОВИЙ МОТИВ

Дж. e - h

Придаткевич, Зб. піс.

ДУХОВНИЙ ВІРШ "СТРАСТИ"

с. Стовбовиха, пов. Кремінчук, Полтавщина

ПОМІРНО, ♩=68

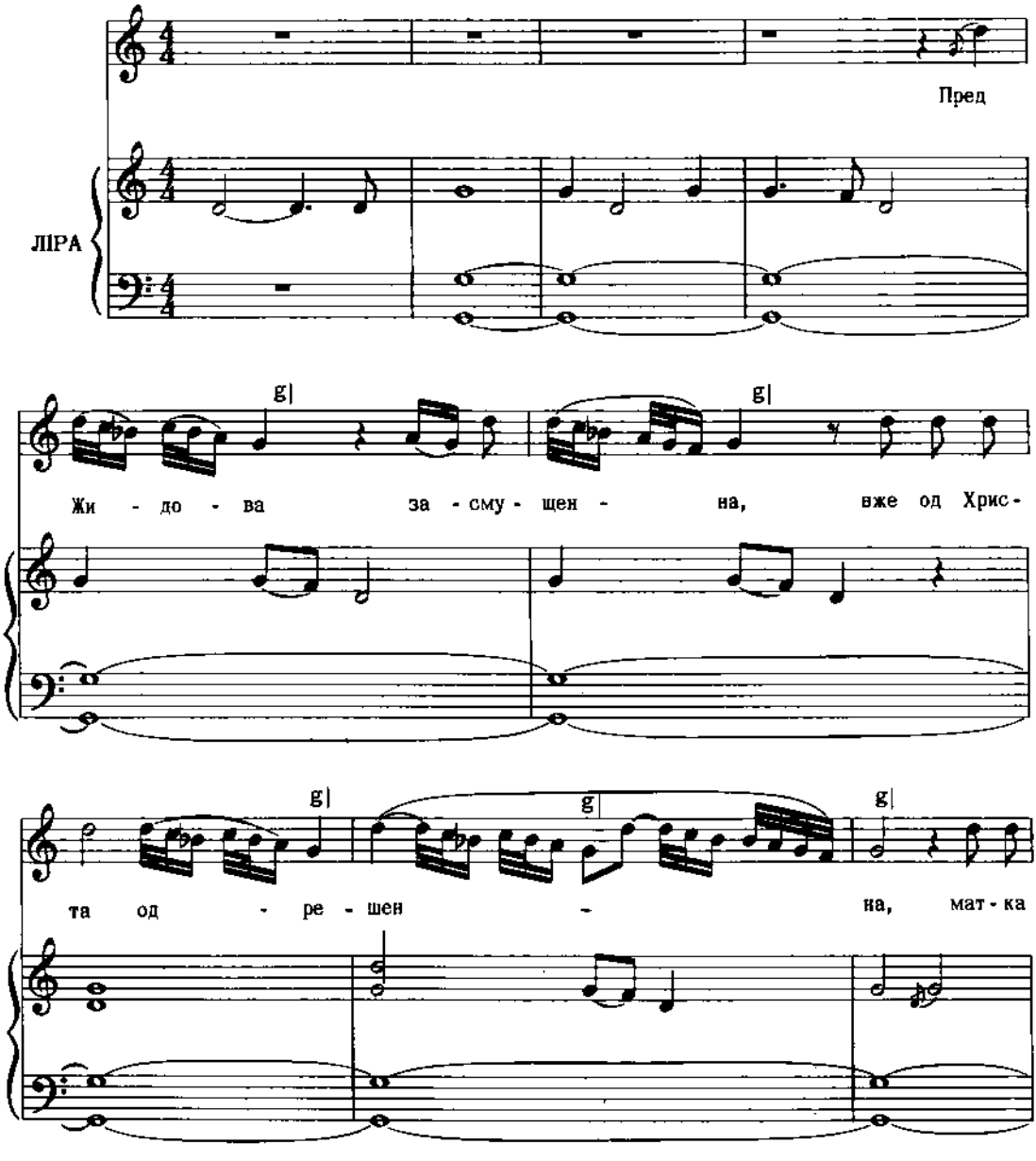

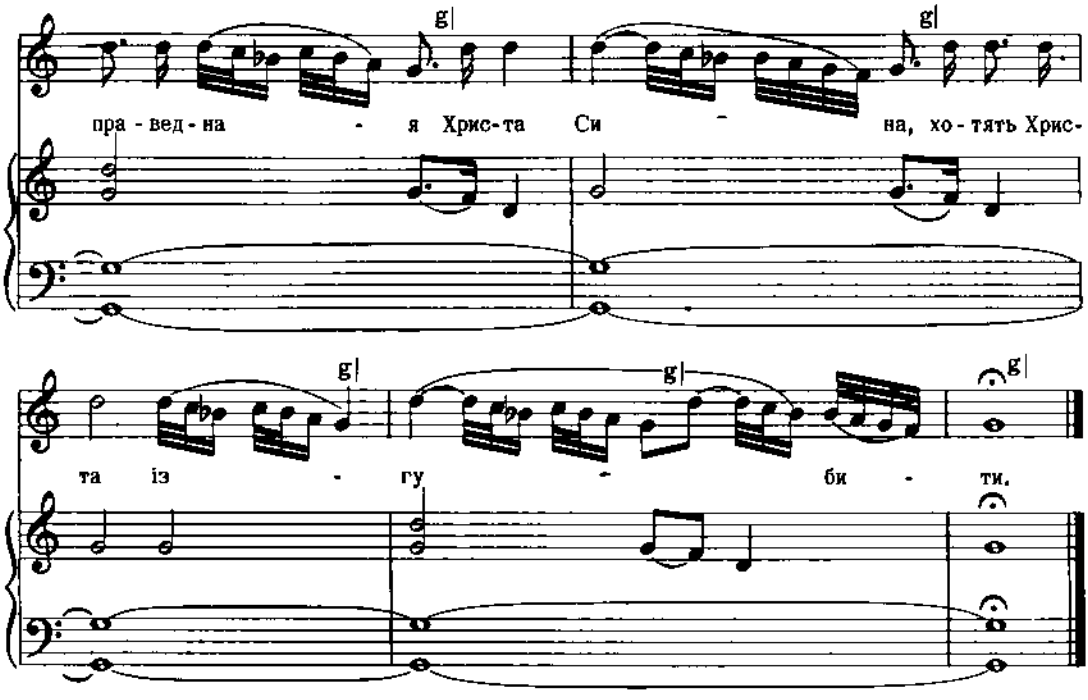

Дж. c - f

Літьова, ч. 13

II ФРАЗА

55

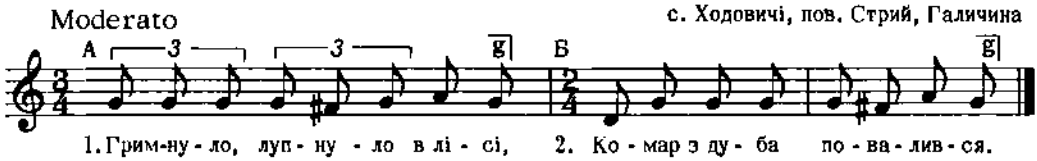

Дж. с - с

Весь дальший текст співається на зразок Б.

3. Розбив собі головище,
4. На дубовім конарищи,
5. вилетіла муха з хати,
6. комаренька ратувати.
7. Ой комару, мій комару,
8. жалую тє непомалу.
9. Пчоли з поля прилітают,
10. пластри з меду прикладают,
і т. д.

Цю пісеньку рецитують сільські діти дуже часто при забавах і для успокоєння розплаканих дітей.

Колесса Із., стор. 43, ч. 16

56

ЩЕДРІВКА
с. Пантна, Лемківщина, Галичина

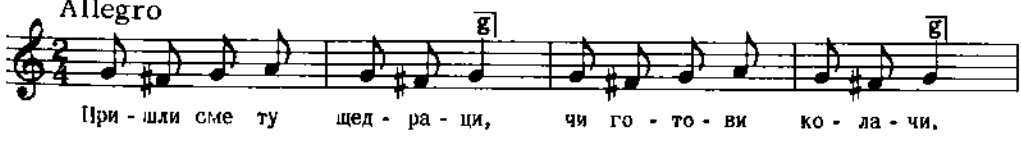

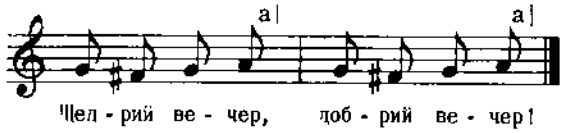

2. Христе, Христе, Мария,
На престолі стояла,
Три крижики трима ла,
Щедрий вечер, добрий вечер!

3. А ви, люди, знайте,
Бога споминайте,
Наше право дайте,
Щедрий вечер, добрий вечер!

Колесса Ф., Лемківщина, ч. 555

57

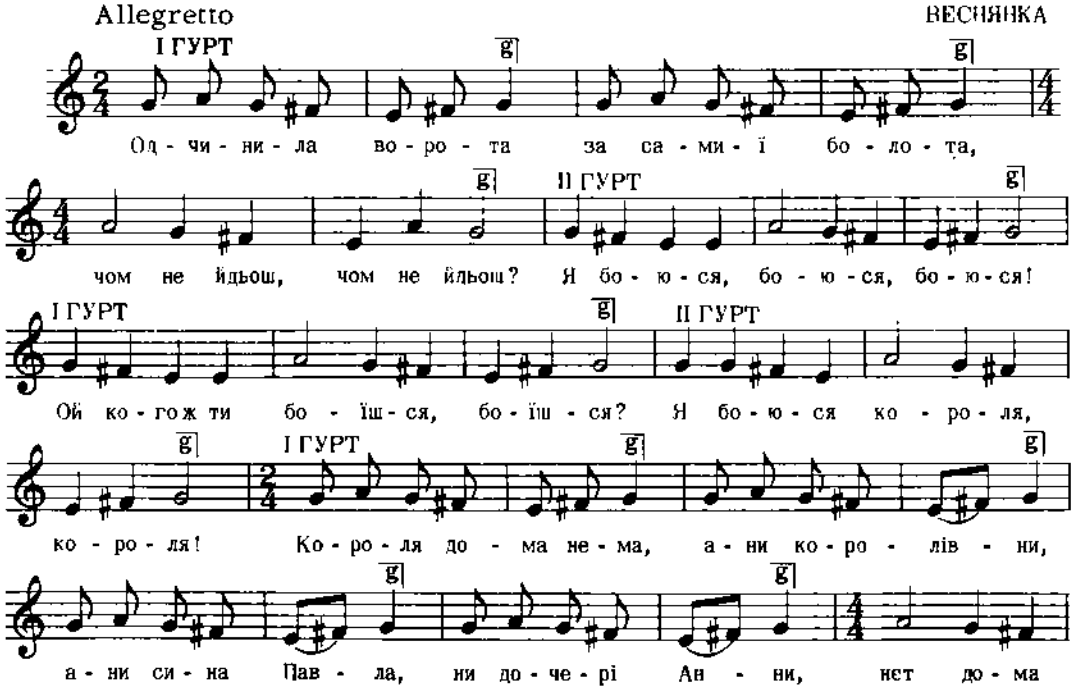

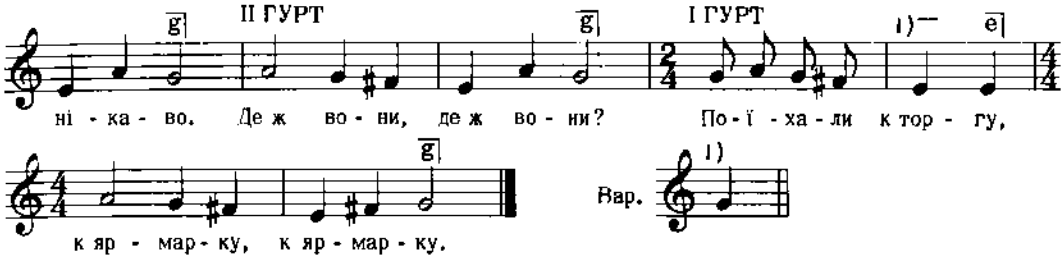

Дж. с - с

Квітка, Укр. Нар. Мел. ч. 59

58

ГАЇВКА
с. Озірна, пов. Зборів, Галичина

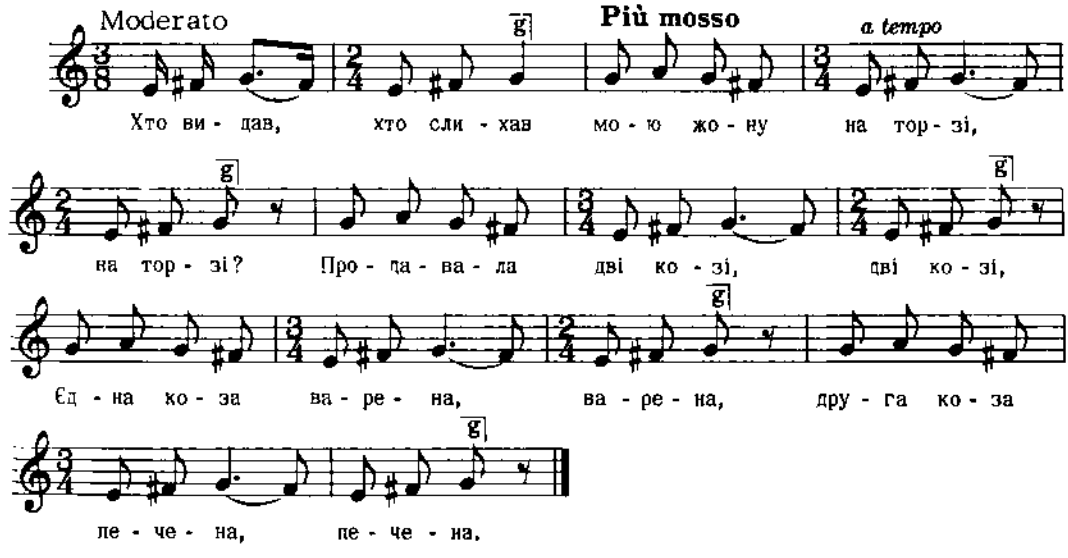

Дж. а - с

Гнатюк, Гаївки, ч. 88

59

ВЕСНЯНКА
Пов. Ніжин, Чернігівщина

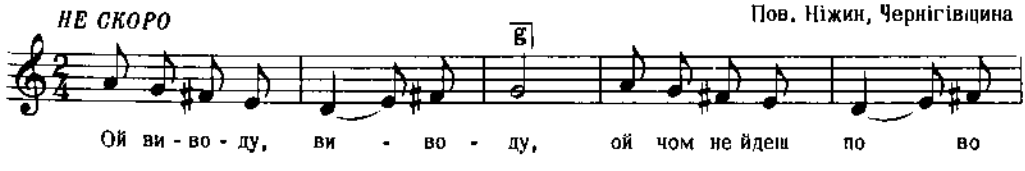

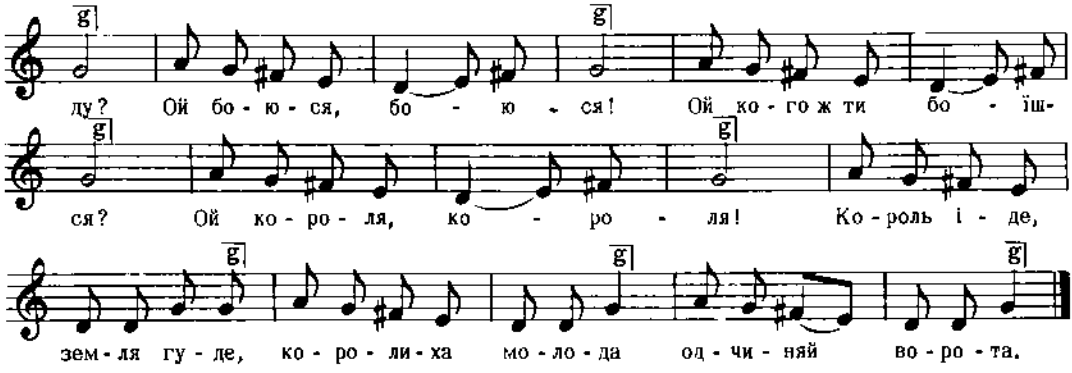

Дж. d - c

Рубецъ, 216 Пісенъ, ч. 18

60

РУСАЛЬНА
с. Борки, пов. Тернопіль, Галичина

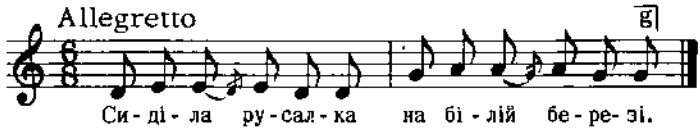

2. Просила русалка хоть рубчик намітки.

Бажанський, Сот. 4, ч. 308

61

ВЕСНЯНКА
с. Ліпніки, коростенська округа, Волинь

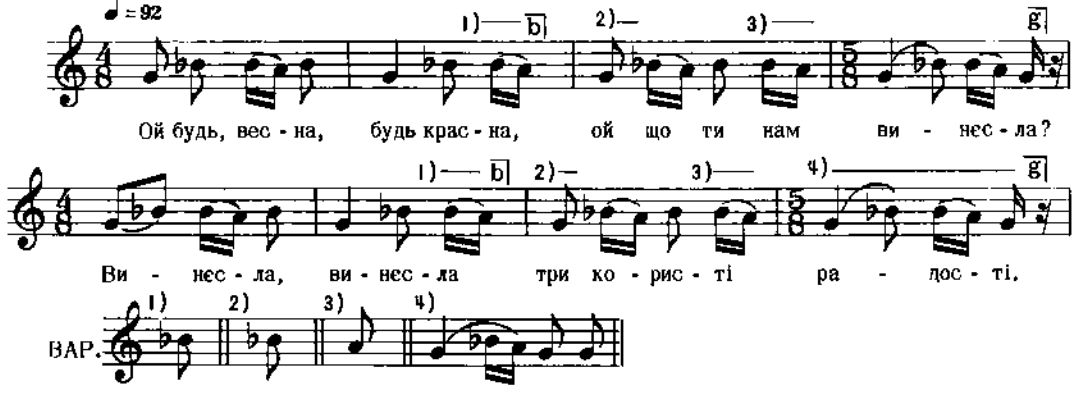

Дж. d - d

Квітка, Перв. Тоноряди, стор. 80, ч. 1

62

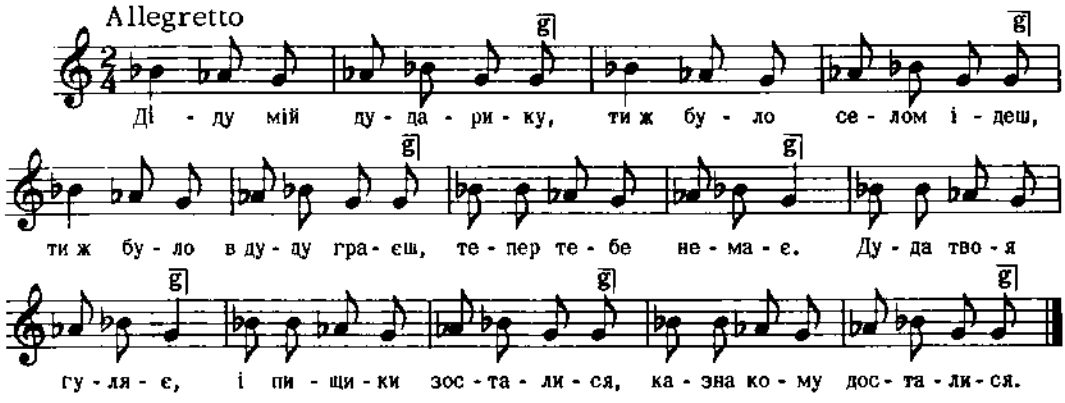

Дж. a - fis *Леонтович, стор. 77, ч. 74*

63

Кубанщина

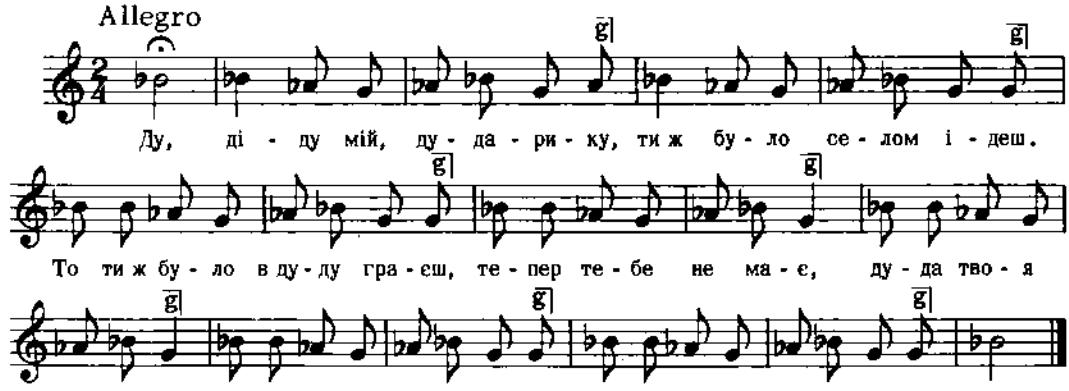

Дж. g - g

Бідай, III, ч. 35

64

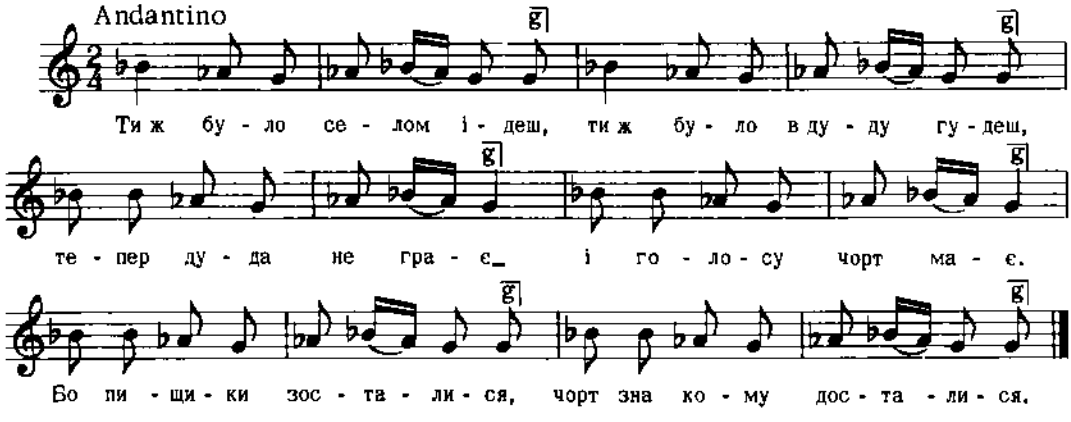

Дж. d - h

Квітка, Укр. Нар. Мел. ч. 309

65

с. Ходовичі, пов. Стрий, Галичина

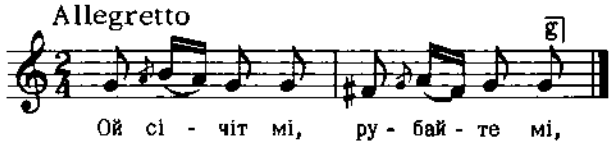

Дж. f - f

2. Та за дечка давайте мі,
3. Бо у дечка руки білі,
4. Будут книші що неділі.

Колесса Із., стор. 91

66

КОЛЯДКА

с. Свори, пов. Константинів, Підляшшя

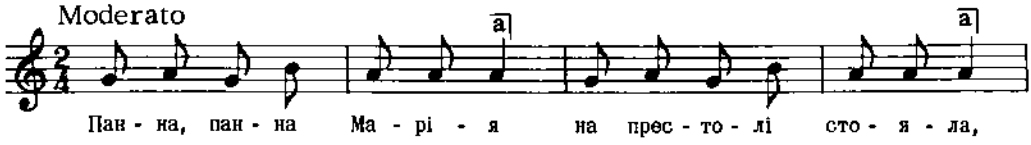

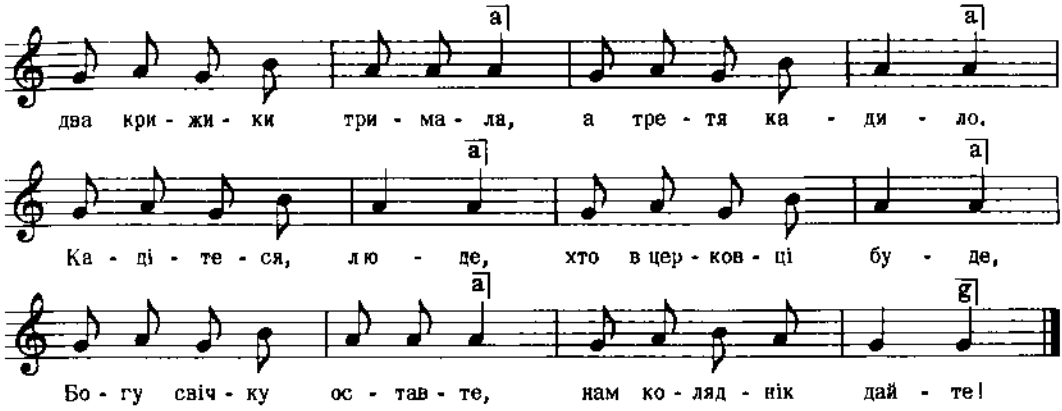

Дж. f - f

Плосайкевич-Сенчик, стор. 91, ч. 86

67

с. Вел. Сорочинці, пов. Миргород, Полтавщина

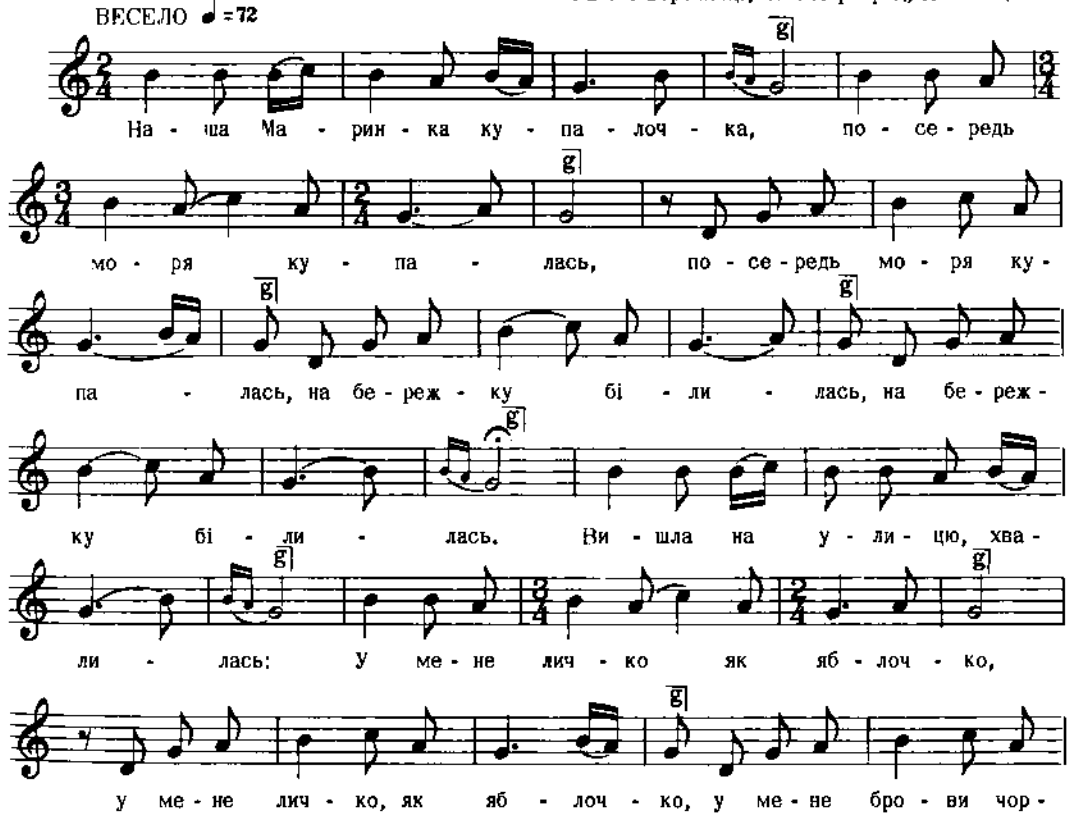

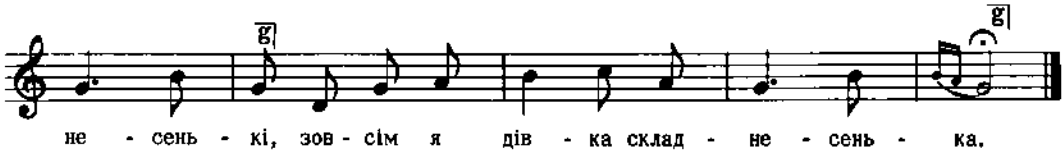

Дж. сі в - а

Лисова, ч. 3

68

ДО КАЗКИ ПРО ЇВАШКА

с. Миропілля, пов. Звягель, Волинь

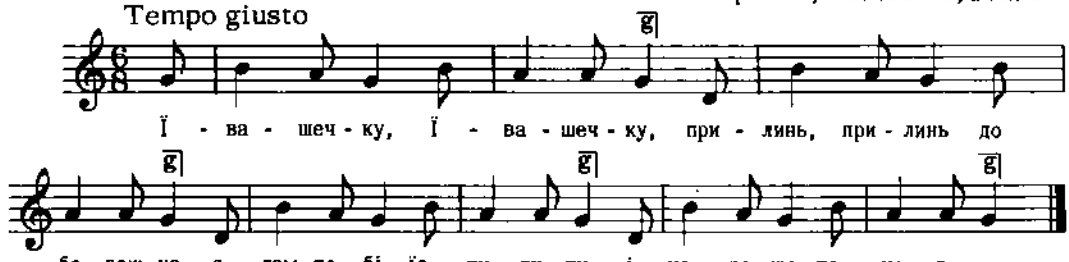

Дж. с - с

Квітка, Нар. мел. Л. України, ч. 224

69

ПІСНЯ З КАЗКИ

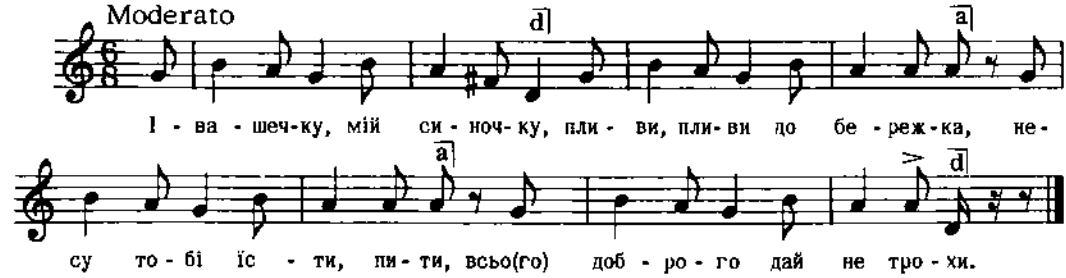

Дж. g - d

Квітка, Укр. Нар. Мел. ч. 582

70

ПОМІРНО

с. Міжгір'я, Закарпаття

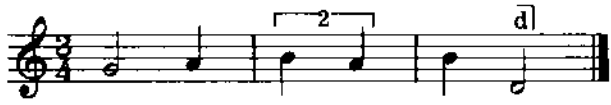

Дж. g - d

2. Бери на ся гуню
3. Та йди в полонину,
4. Бо прийшли опришки,
5. Мене пов'язали,
6. Та й коні забрали.

Кречко, стор. 39

71

ГАЇВКА

с. Спас, Перемищина, Галичина

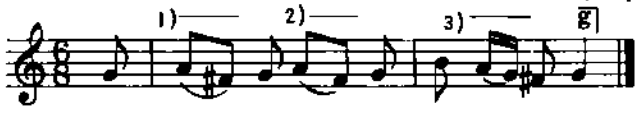

ВАР.

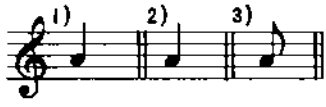

2. Вой так і так
Сіяли той мак.
3. Вой так і так
Витрясали той мак.
і т. д.

(при цьому імітують все жестами, доторкаючи пальчиками землі).

Кольберґ, Перемищина, стор. 38, ч. 40

72

ВЕСІЛЬНА

с. Терешполь, Холмщина

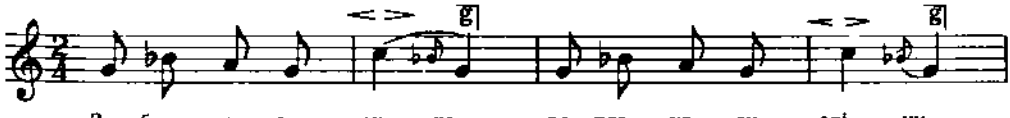

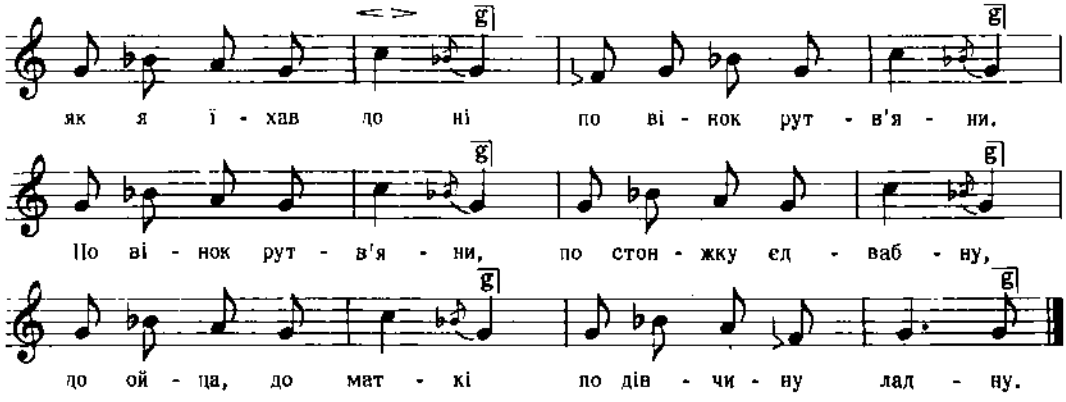

Дж. g - g

Плосайкевич-Сенчик, стор. 75, ч. 33

73

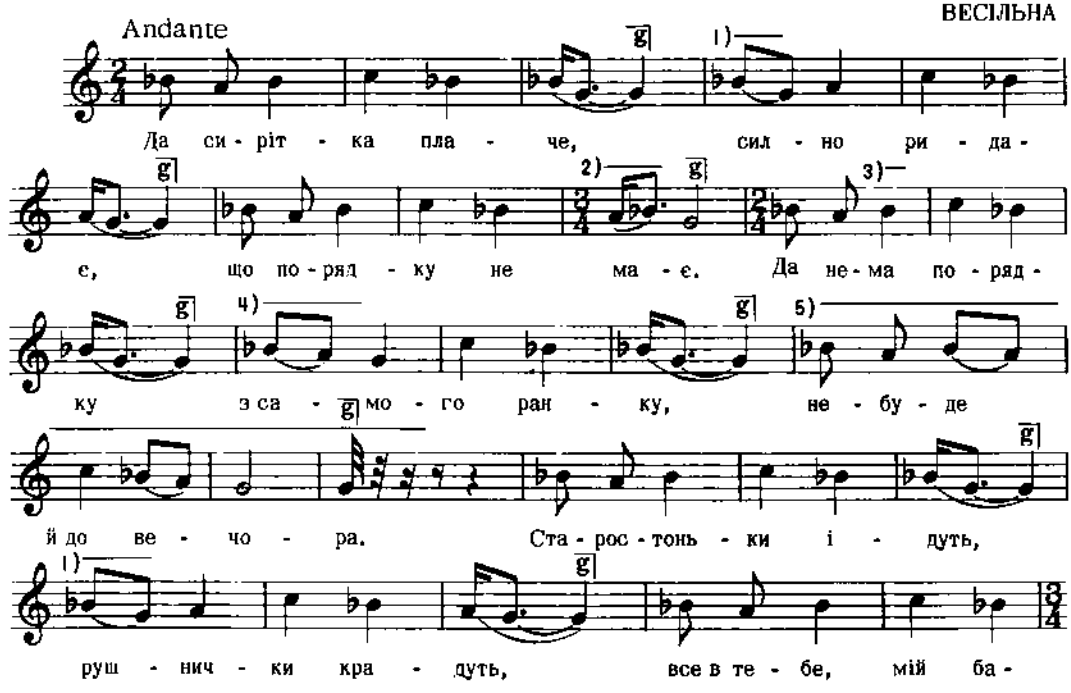

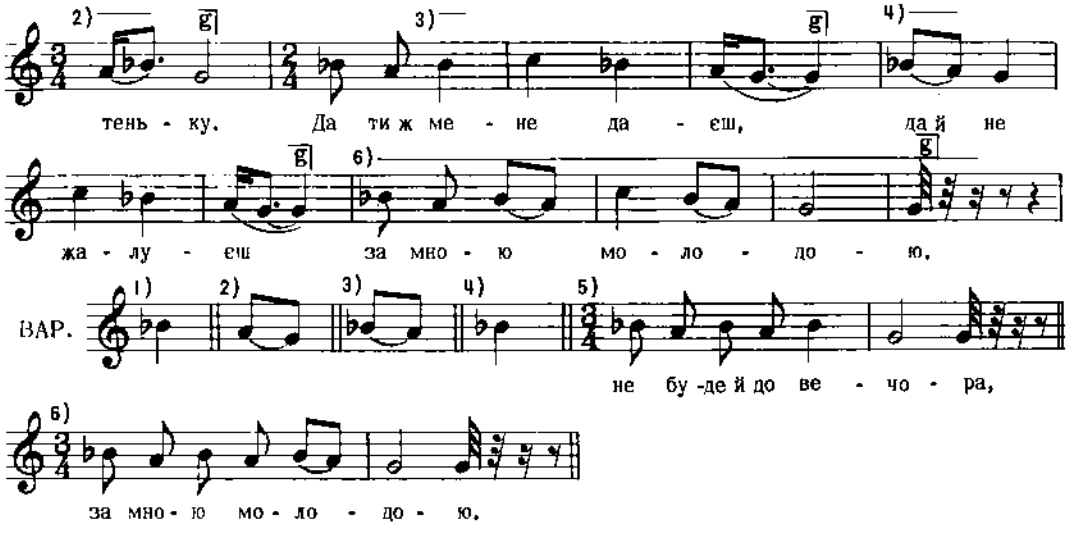

Дж. c - a

Квітка, Укр. Нар. Мел. 667

74

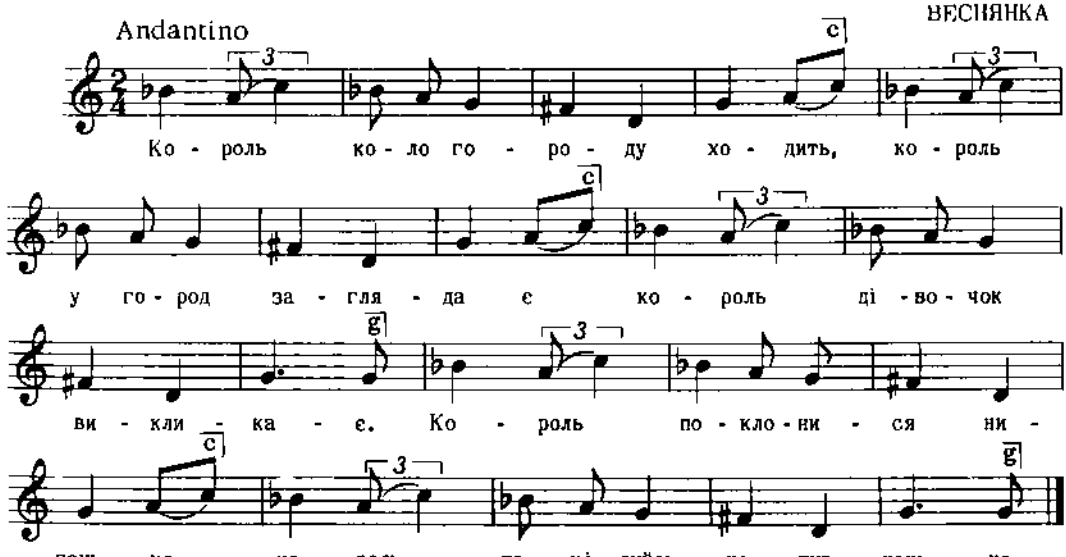

Дж. b - g

Квітка, Укр. Нар. Мел. ч. 63

75

КОЛЯДКА
Стародубський пов., Чернігівщина

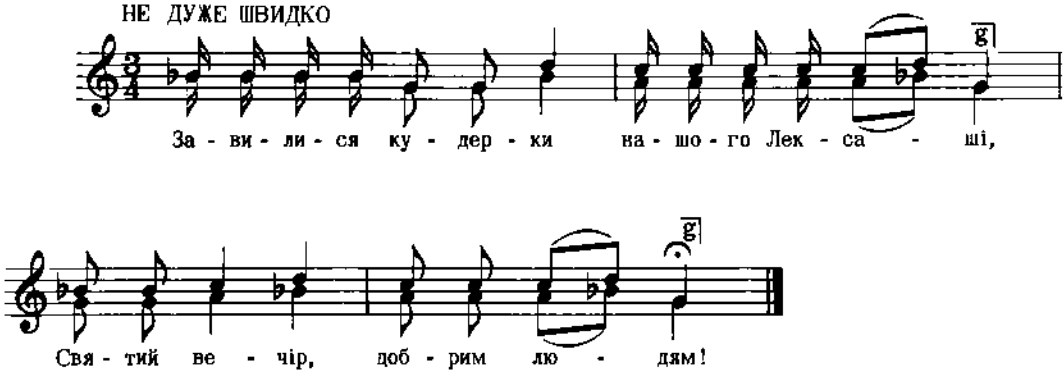

Дж. с - а

Рубець, 216 пісень, ч. 35

76

ЩЕДРІВКА
З околиць Володави, Холмщина

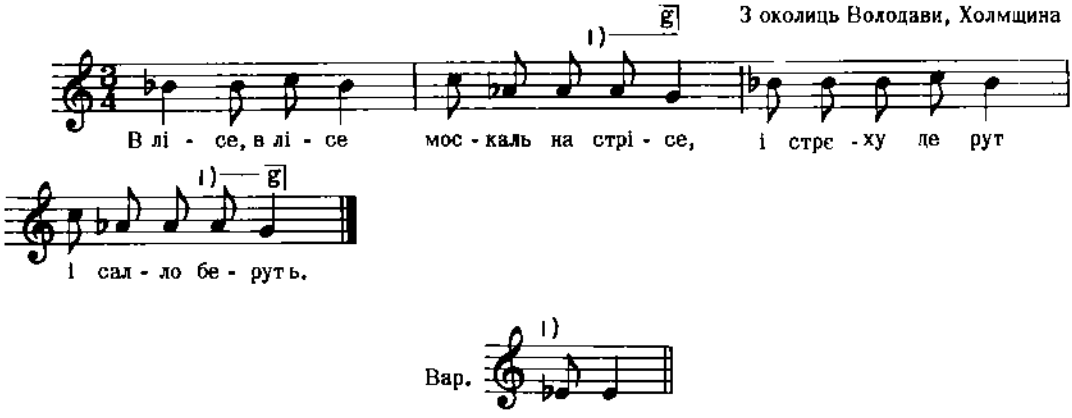

2. Вже сало впало, та й вже пропало,
3. Хазяїн пошов, салла не знайшов,
4. Пошов-бим за ним, не знаю за ким,
і т. д.

Кольберг, Холмщина, I, стор. 126

77

КОЛИСКОВА

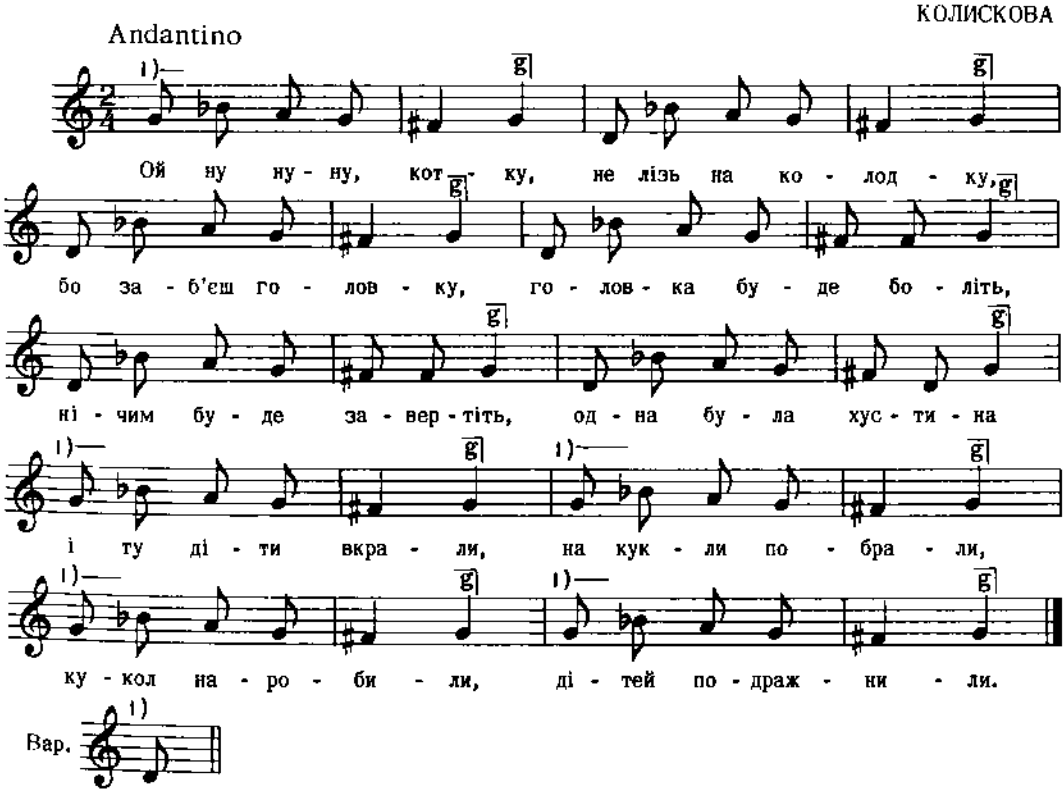

Дж. d - g

Квітка, Укр. Нар. Мел. ч. 371

78

ЩЕДРІВКА

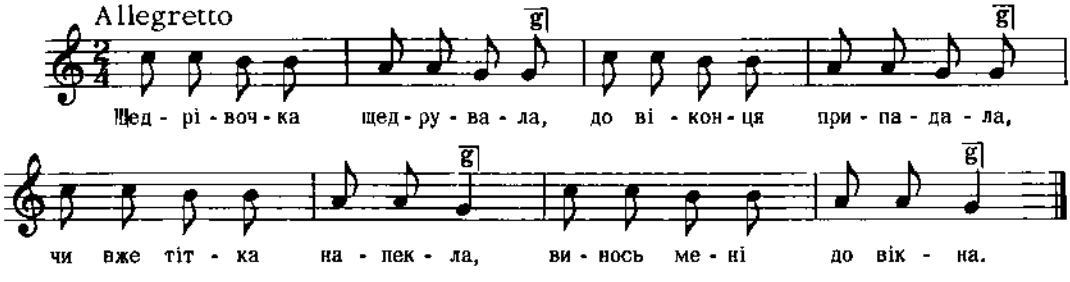

Дж. с - g

Квітка, Укр. Нар. Мел. ч. 138

79

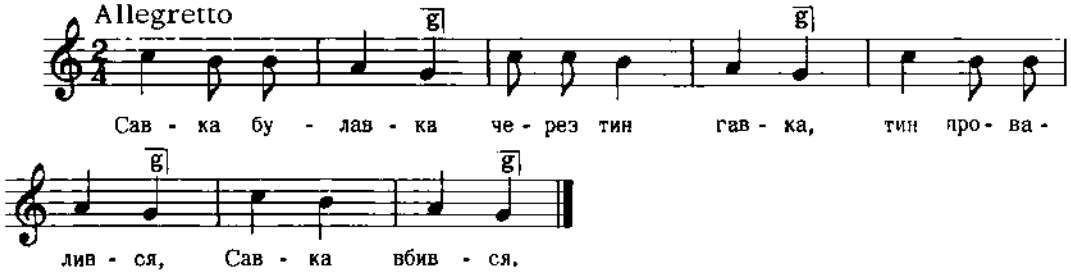

Дж. с - g

Квітка, Укр. Нар. Мел. ч. 370

80

ЩЕДРІВКА

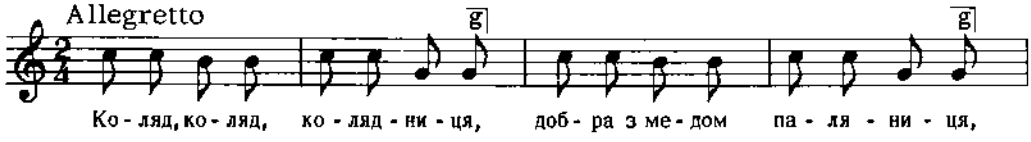

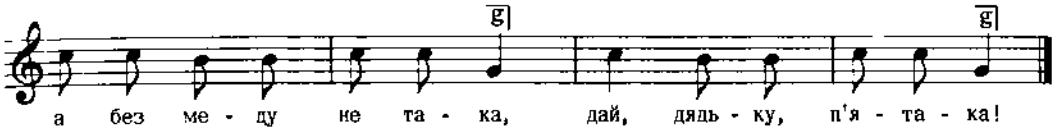

Дж. с - g

5. Як не даси п'ятака,
6. Возьму вола за рога,
7. А кобилу за чуприну,
8. Та й виведу на могилу,
9. А з могили на тічок,
10. Дай, дядьку, п'ятачок!

Квітка, Укр. Нар. Мел. ч. 149

81

ЩЕДРІВКА

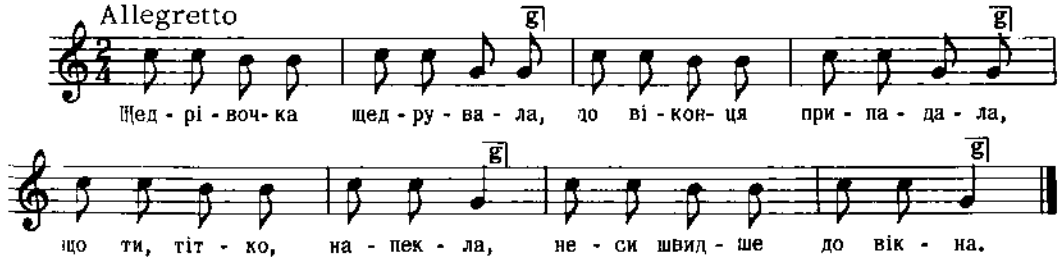

Дж. с - g

Квітка, Укр. Нар. Мел. ч. 150

82

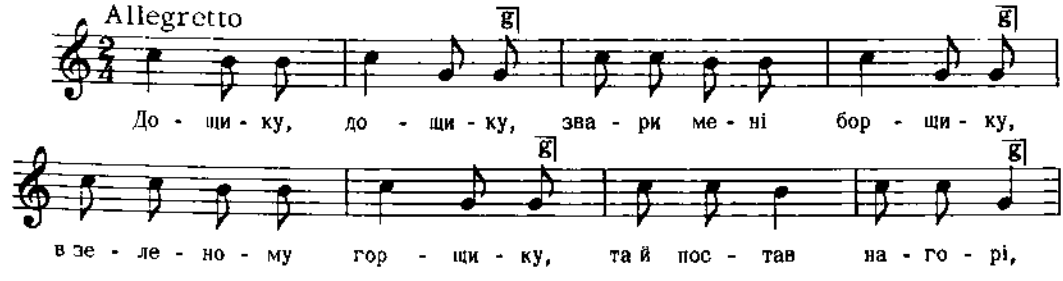

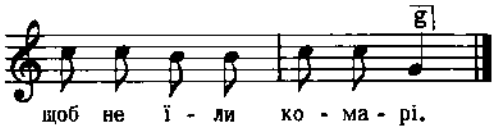

Дж. с - g *Квітка, Укр. Нар. Мел. ч. 367*

83

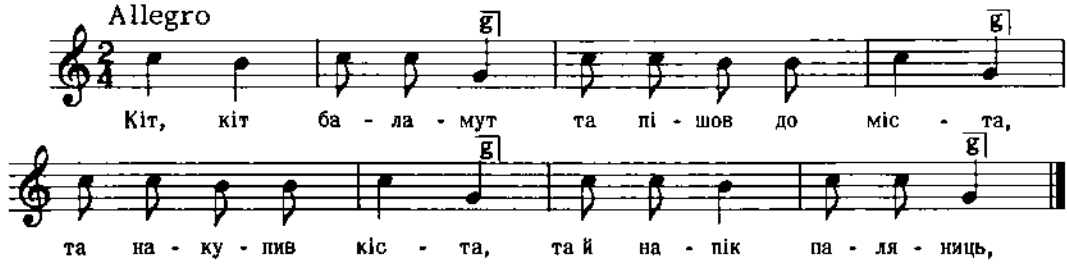

Дж. с - g

5. Та назвав молодиць,
6. Ой ви, молодиці,
7. Їжте паляниці,
8. А ти, кицю, сиди дома,
9. Стрижи варітона.
10. А той котик не послухав,
11. У шинок потрюхав,
12. Горілки напився,
13. З котами побився.
14. А миші сміються,
15. За боки беруться.

Квітка, Укр. Нар. Мел. ч. 369

84

ГАЇВКА
с. Ярчівці, пов. Зборів, Галичина

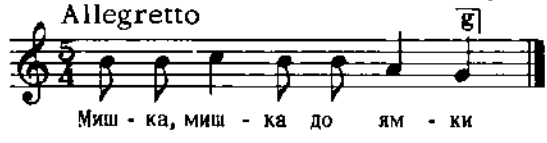

Дж. a - f

2. Ти,котоньку, за нею.
3. Ти, котоньку, за нею,
4. Як за ясною зорею.
5. А як ти її здогониш,
6. То їй кости поломиш.

Гнатюк, Гаївки, ч. 10

85

КОЛЯДКА

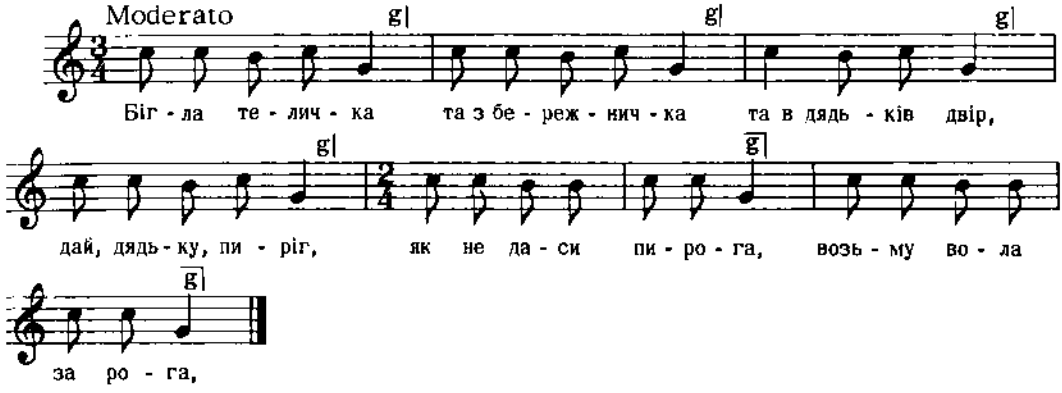

Дж. c - g

7. Та поведу на моріг,
8. Заб'ю йому правий ріг.
9. А в рожечок трубити,
10. А воликом робити,
і т. д.

Квітка, Укр. Нар. Мел. ч. 137

86

КОЛЯДКА

Холмщина - Підляшшя

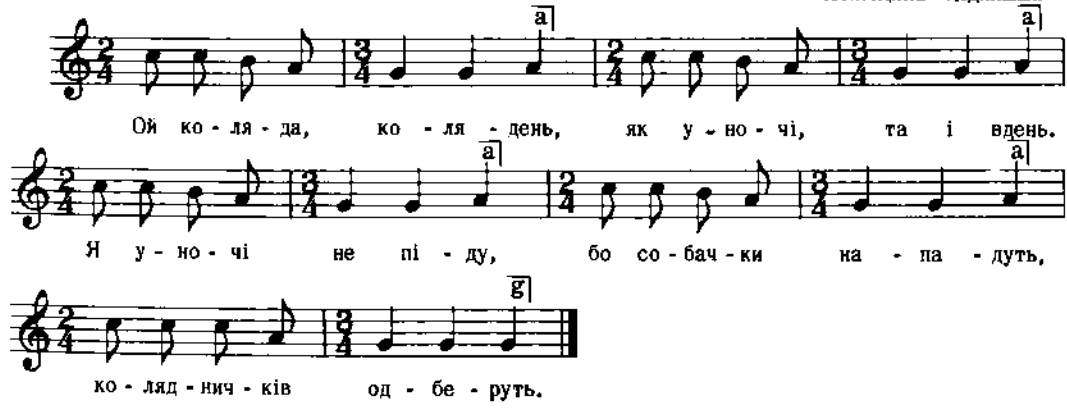

Дж. f - c

Плосайкевич - Сенчик, стор. 91, ч. 85

87

"ШУМКА"

с. Варяж, пов. Сокаль, Галичина

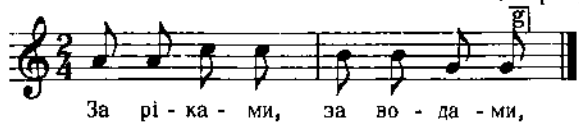

2. П'є голубка з голубами,
3. Полетіла від голуба,
4. Та котрому була люба.

Бажанський, Сот. III, ч. 296

88

ЩЕДРІВКА

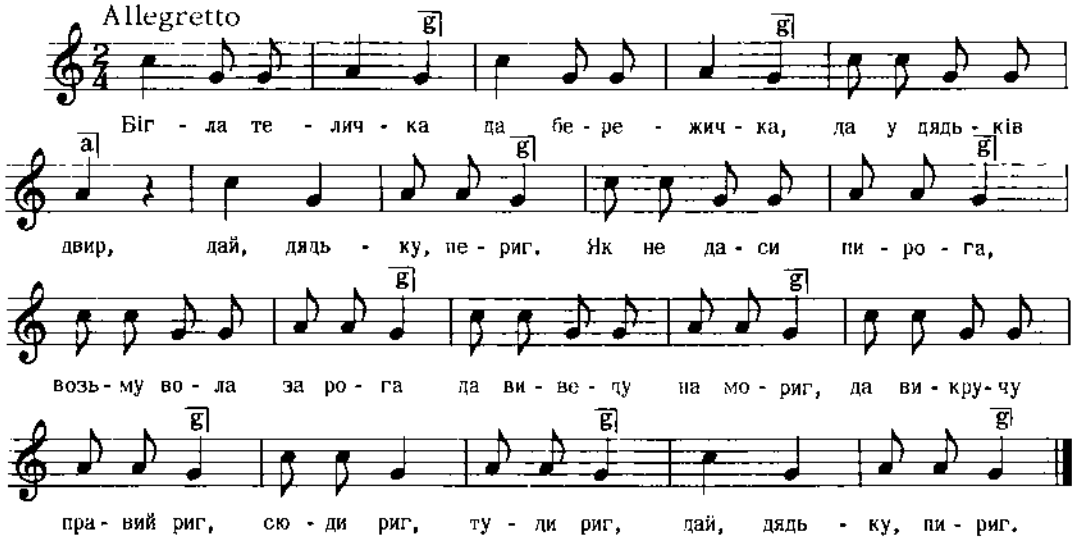

Дж. c - g

Квітка, Укр. Нар. Мел. ч. 687

89

с. Камйонка, Пряшівщина

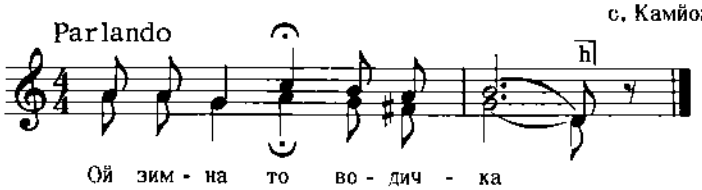

Дж. a - d

2. Ой на каждім яречку,
3. Ой а там найзимніша,
4. Ой де мам фраїрочку,
і т. д.

Пряшівщина, стор. 222, ч. 184

90

ВЕСНЯНКА
с. Ходиванці, Холмщина

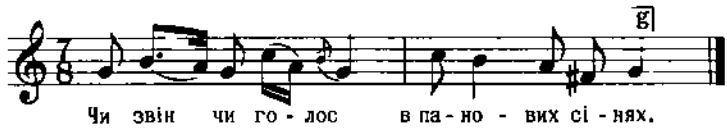

Дж. c - c

Плосайкевич-Сенчик, стор. 91, ч. 87

91

ГАЇВКА
с. Ярчівці, пов. Зборів, Галичина

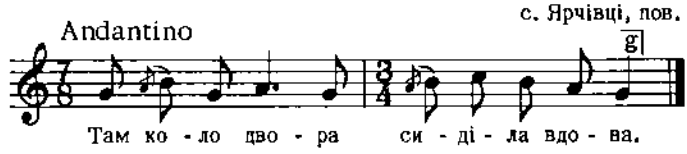

Дж. c - c

Гнатюк, Гаївки, ч. 71

92

ГАЇВКА
с. Саджава, пов. Богородчани, Галичина

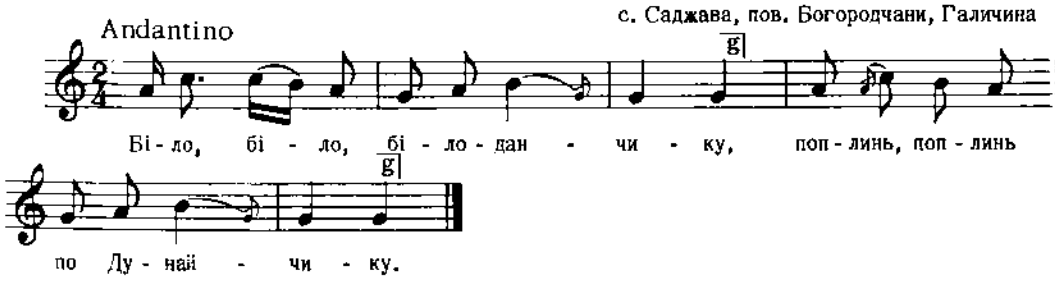

Дж. d - c

Гнатюк, Гаївки, ч. 68

93

ГАЇВКА
с. Грабовець, пов. Богородчани, Галичина

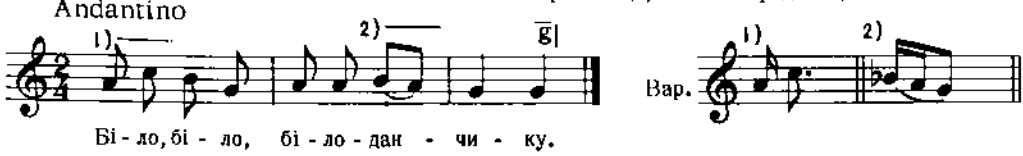

2. Поплинь, поплинь по Дунайчику.

Дж. d - c

Гнатюк, Гаївки, ч. 69

94

КОЛИСКОВА

с. Литвяки, пов. Лубни, Полтавщина

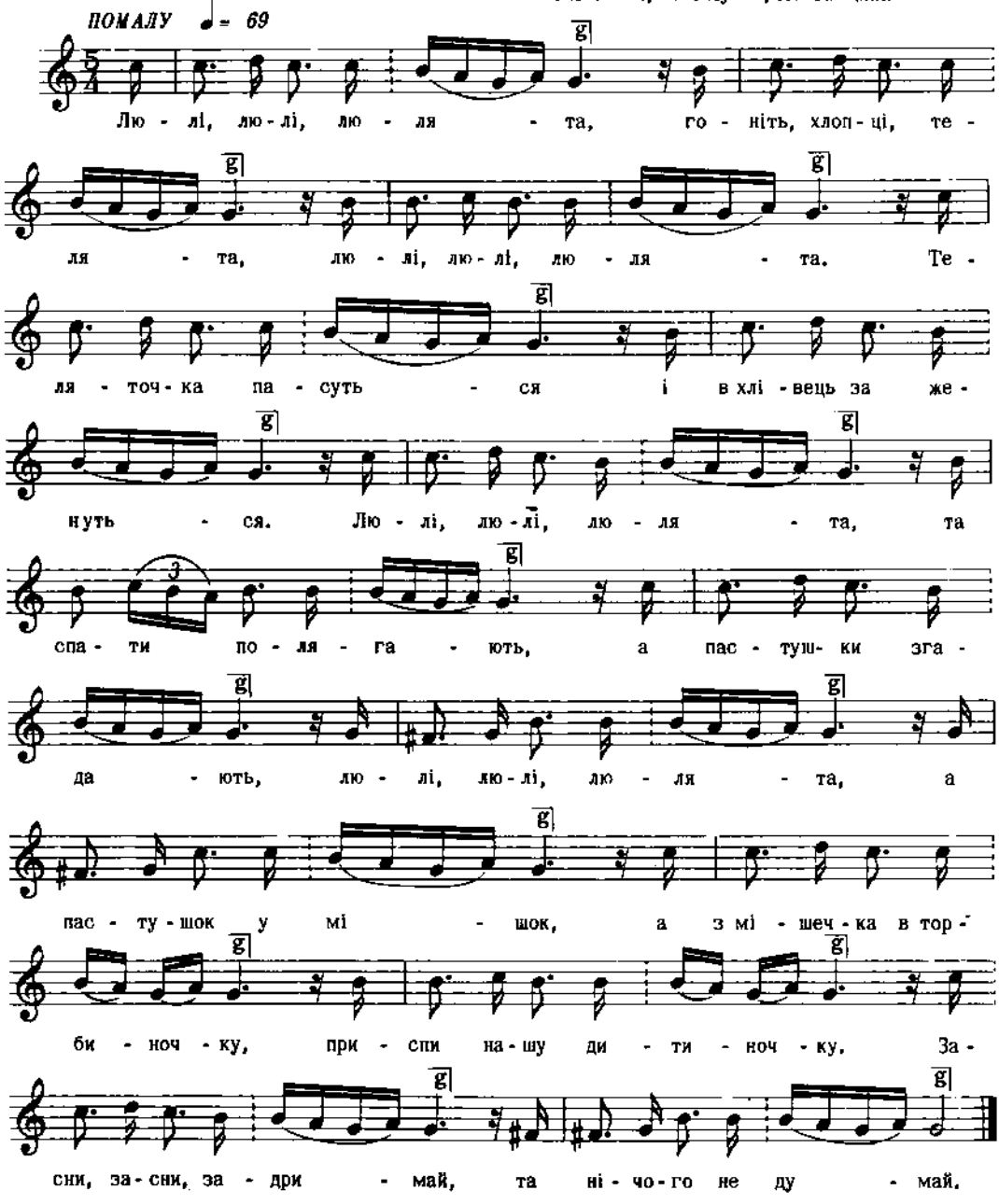

Дж. ев - b

Лікьова, ч. 1

95

КОЛИСКОВА
с. Іржавець, Прилуцька окр., Полтавщина

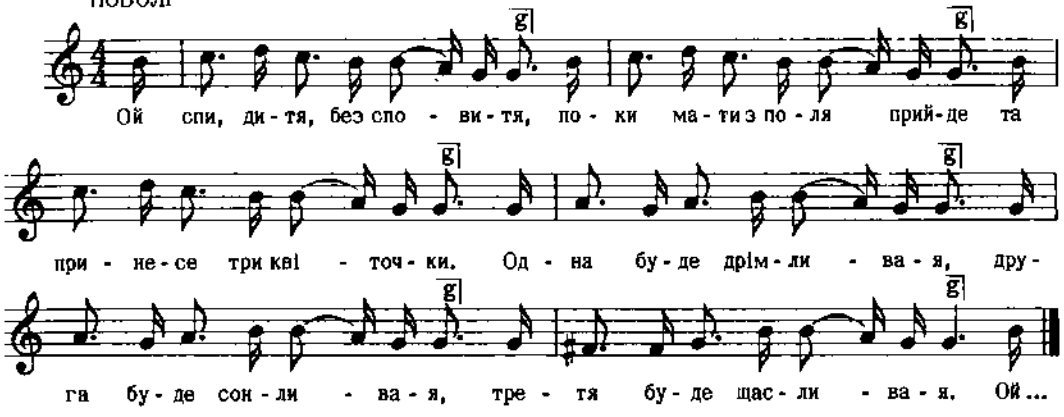

Дж. g -ea

Рвгуцький, Зол. Ключі, II, ч. 89

96

ГАЇВКА
с. Ваньовичі, пов. Самбір, Галичина

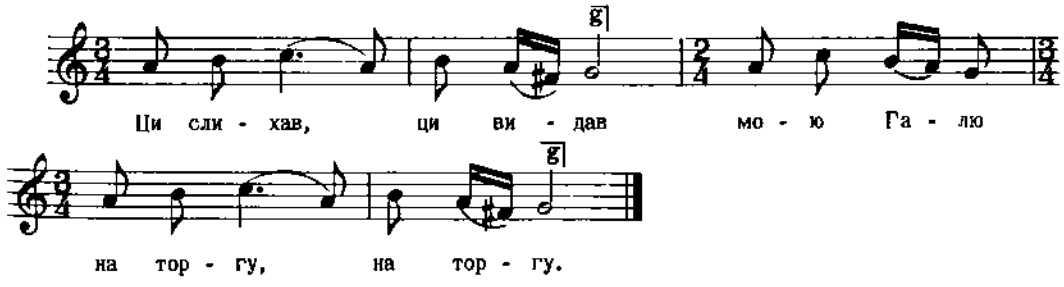

Дж. d - c

3. А ми єї слихали, видали,
4. З собов ми ї пояли, пояли.

Гнатюк, Гаївки, ч. 87

97

ВЕСІЛЬНА

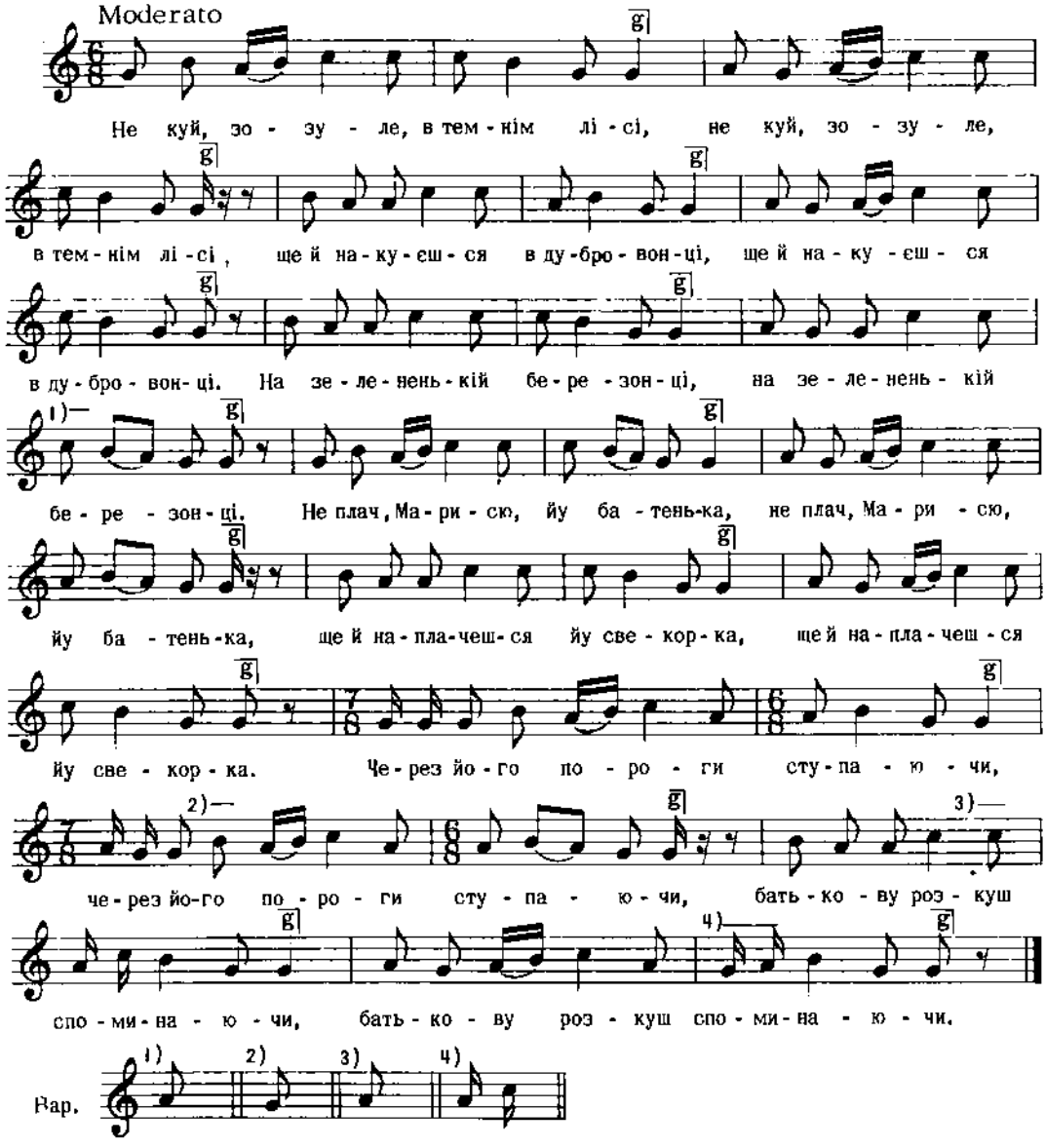

Дж. g - g

Коїшка, Укр. Нар. Мел. ч. 656

98

ВЕСІЛЬНА

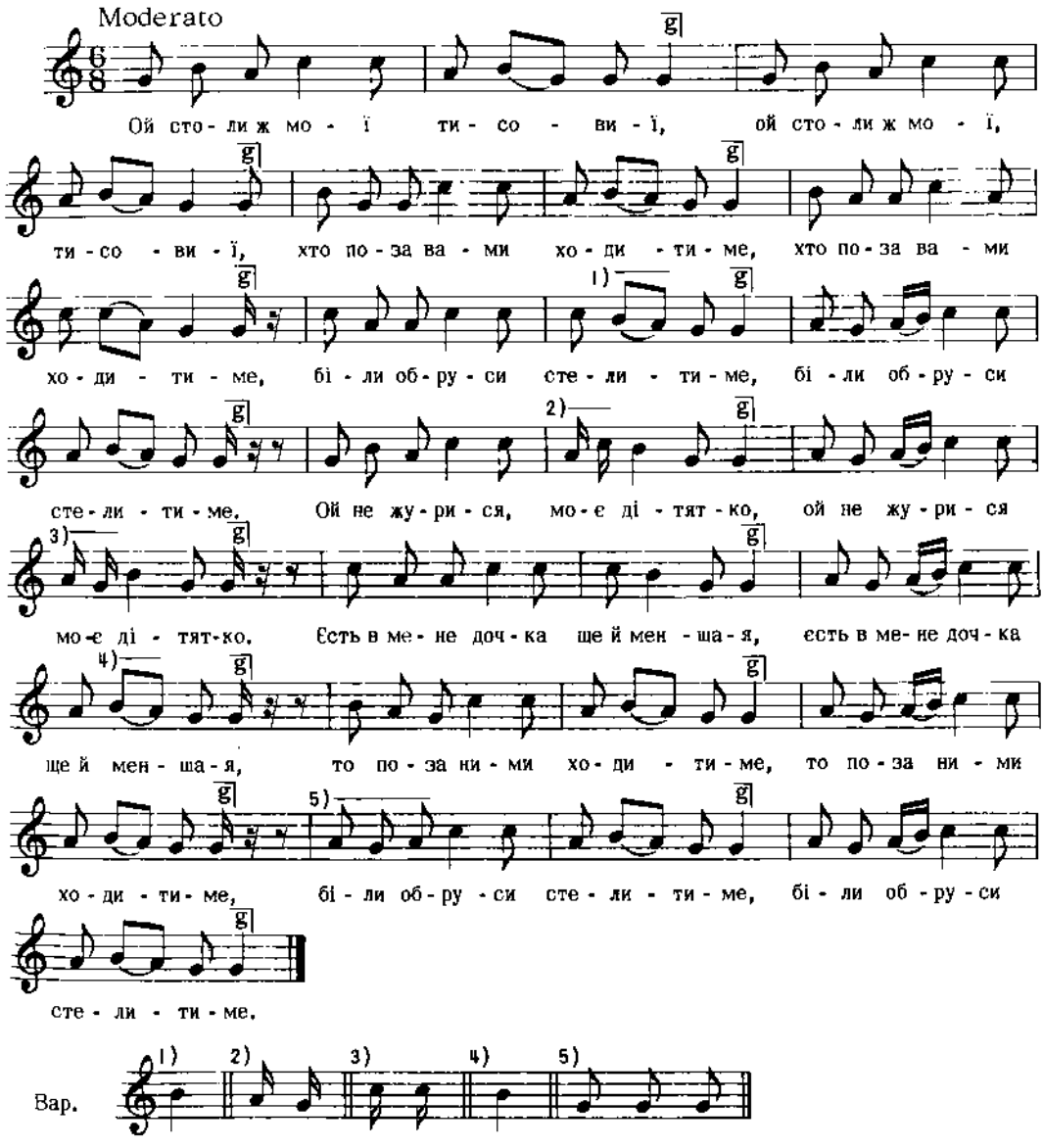

Квітка, Укр. Нар. Мел. ч. 657

Дж. g - g

99

ВЕСНЯНКА

с. Чекна, пов. Дубно, Волинь

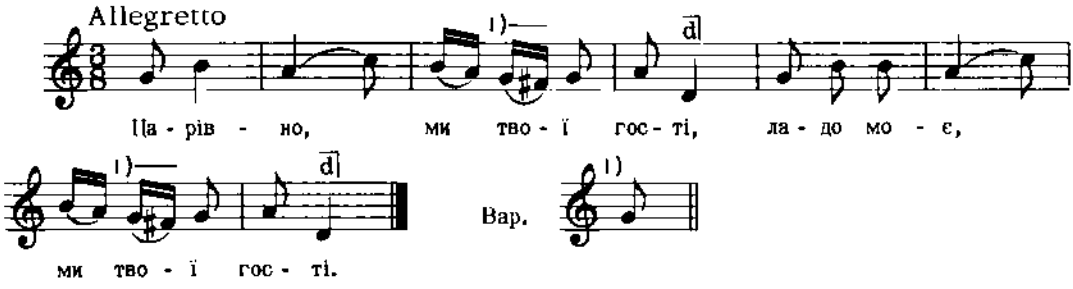

Дж. c - g

2. Бояре, за чим ви в гості?
3. Ладо моє, за чим ви в гості?
4. Царівно, за дівчиною,
5. Ладо моє, за дівчиною.
6. Бояре, ми не даємо,
7. Ладо моє, ми не даємо.
і т. д.

Квітки, Нар. Мел. Л. Українки, ч. 15

100

ВЕСІЛЬНА

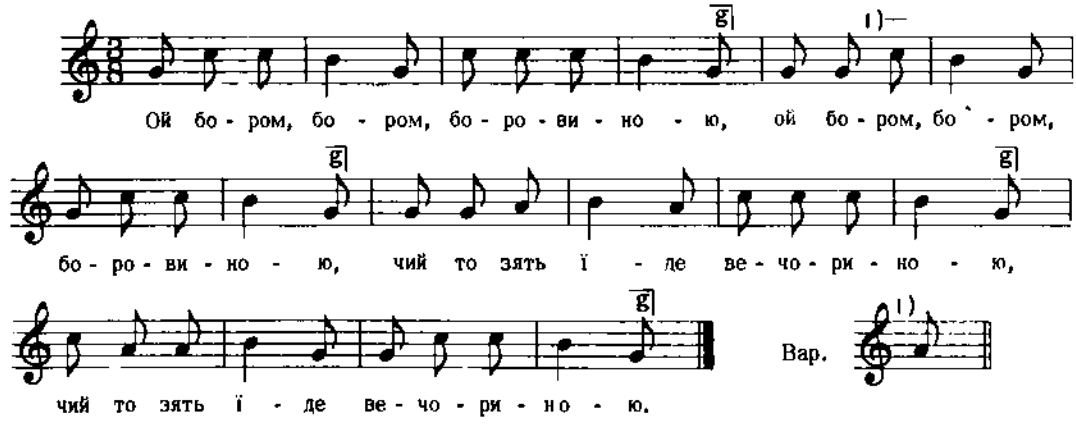

Дж. g - g

Квітка, Укр. Нар. Мел. ч. 654

101

ВЕСІЛЬНА
с. Поршна, пов. Львів, Галичина

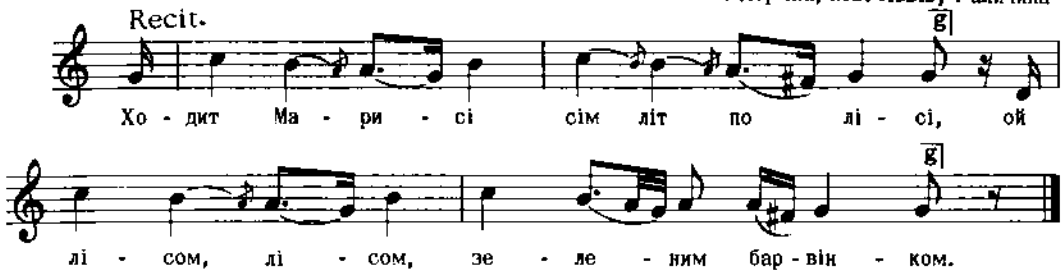

Дж. g - g *Людкевич, ч. 55*

102

ВЕСІЛЬНА
с. Бозок, Холмщина

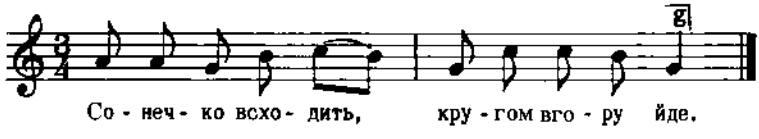

(Дальший текст як в ч. 104).

Кольберг, Холмщина, I, стор. 315 вар.

103

ВЕСІЛЬНА
З околиць Савина, Холмщина

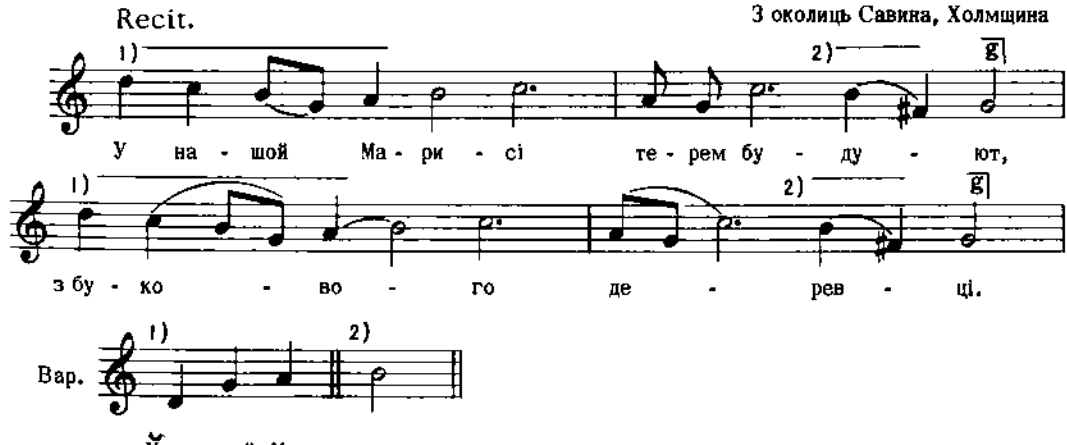

2. А в тим тереме
Не довго буде,
3. Од суботоньки
До середоньки.

Кольберг, Холмщина, I, стор. 263

104

ВЕСІЛЬНА
с. Бозок, Холмщина

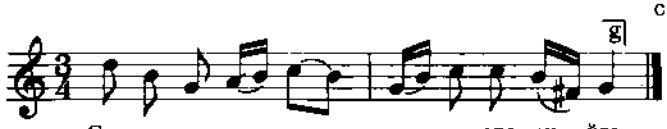

2. Марися плаче, до слюбоньку іде,
3. Просить батенька о вспоможенє,
4. Просить рюдного о вспоможенє
і т. д.

Кольберґ, Холмщина, I, стор. 315 вар.

105

ВЕСІЛЬНА
с. Бозок, Холмщина

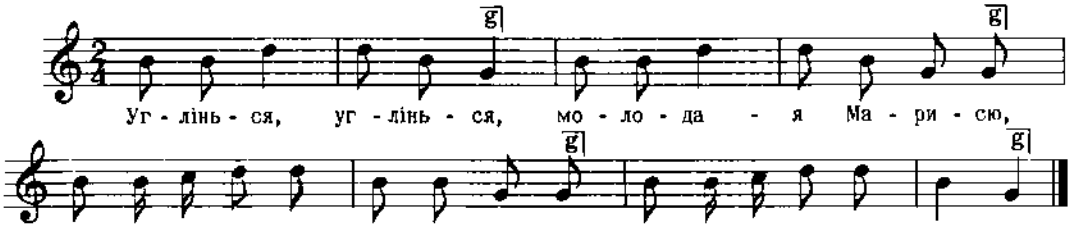

Кольберґ, Холмщина, I, стор. 324 вар.

106

ВЕСІЛЬНА
с. Бозок, Холмщина

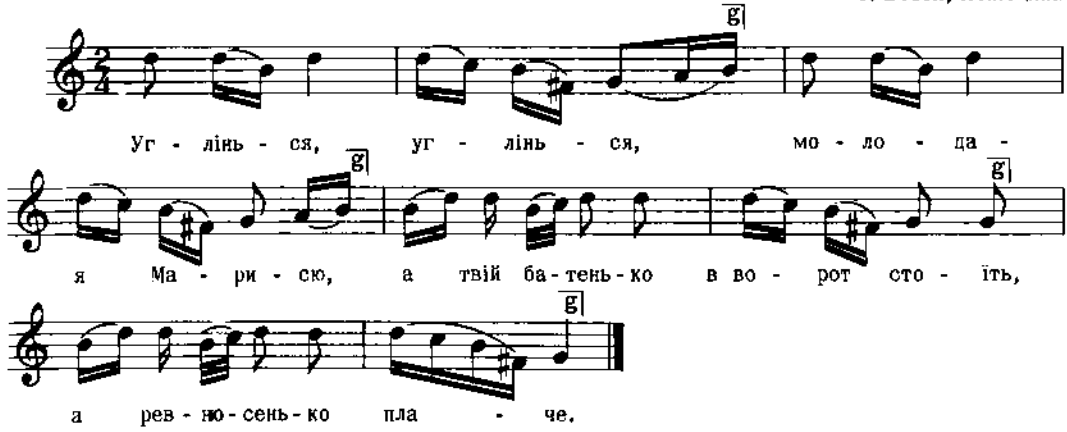

5. Як соловій щебече,
6. Як соловій у лісе,
7. Як ластувонька у стрісе.

Кольберґ, Холмщина, I, стор. 324 вар.

107

ПІСНЯ З КАЗКИ
м. Тарнів, Холмщина

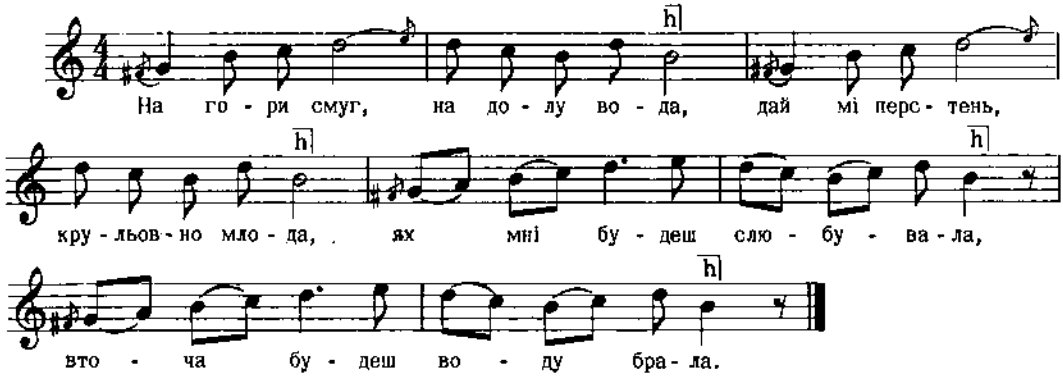

Кольберґ, Холмщина, II, стор. 105

108

Allegretto

ВЕСНЯНКА

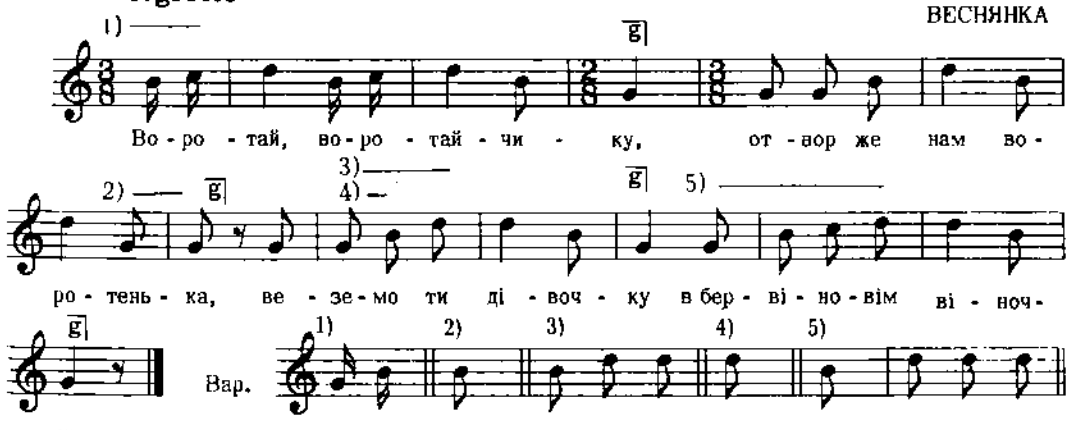

Дж. h - g

Квітка, Укр. Нар. Мел., ч. 40

109

ВЕСІЛЬНА
с. Бозок, Холмщина

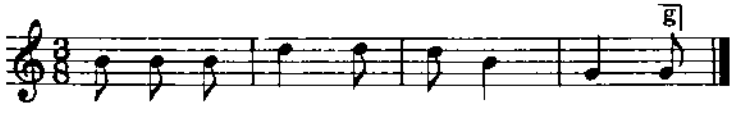

2. Без тое місто кременное,
3. Без улиці тісненькії,
4. Наше бояре пишненькії.

Кольберґ, Холмщина, I, стор. 315 вар.

110

ВЕСІЛЬНА
с. Бозок, Холмщина

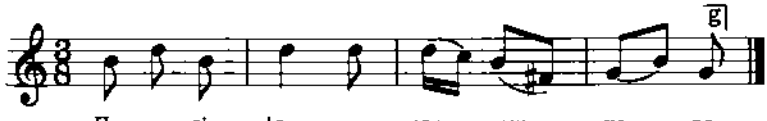

(Дальший текст під ч. 109)

Кольберґ, Холмщина, I, стор. 315 вар.

111

ВЕСІЛЬНА
З околиць Володави, Холмщина

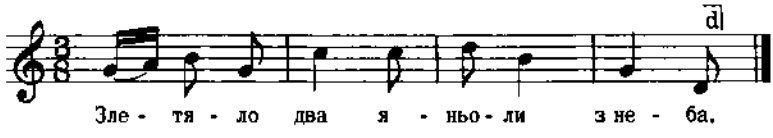

2. Того ж бо нам, моцни Боже, треба.
3. Сталі се по йанельску гадати:
4. Кого ми маєм на посаг садити?
і т. д.

Кольберґ, Холмщина, I, стор. 225 вар.

112

ВЕСІЛЬНА
З околиць Володави, Холмщина

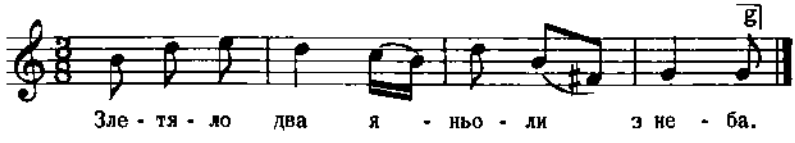

(Дальший текст під 111)

Кольберґ, Холмщина, I, стор. 225 вар

113

ВЕСІЛЬНА

З околиць Савина, Холмщина

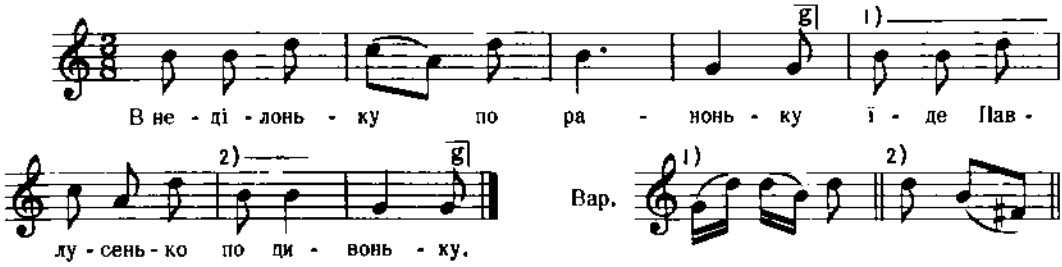

Кольберґ, Холмщина, I, стор. 260

114

НА ВЕСІЛЛІ

пов. Мглин, Чернігівщина

НЕ ДУЖЕ ШВИДКО

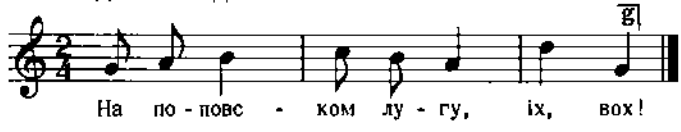

2. Потеряв я дуду, іх, вох!
3. То не дудка була, іх, вох!
4. Веселуха була, іх, вох!

Дж. d - d

Рубець, 216 Пісень, ч. 55

115

КОЛЯДКА

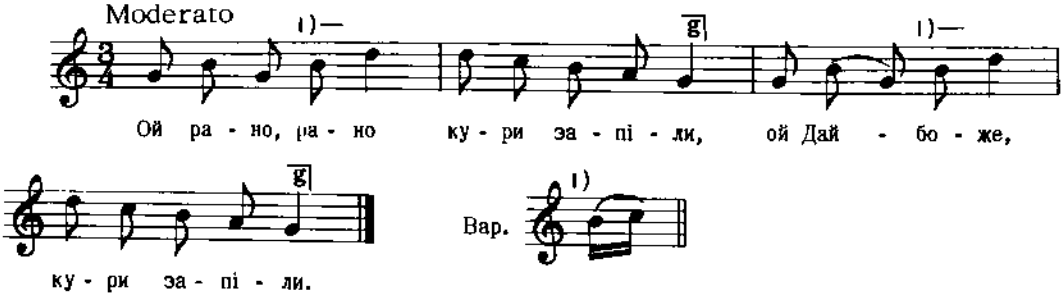

Дж. e - e

Квітка, Укр. Нар. Мел. ч. 167

116

ВЕСІЛЬНА

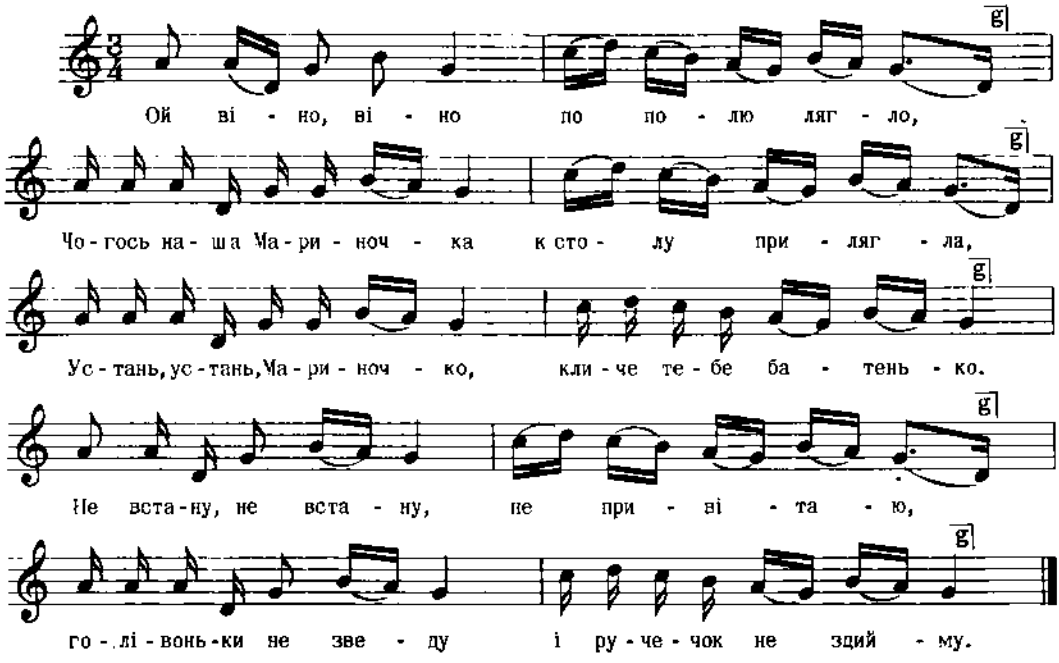

Дж. h - a

Квітка, Укр. Нар. Мел. ч. 665

117

"ПЛЄСАНКА" на Різдво
Гуцульщина, Галичина

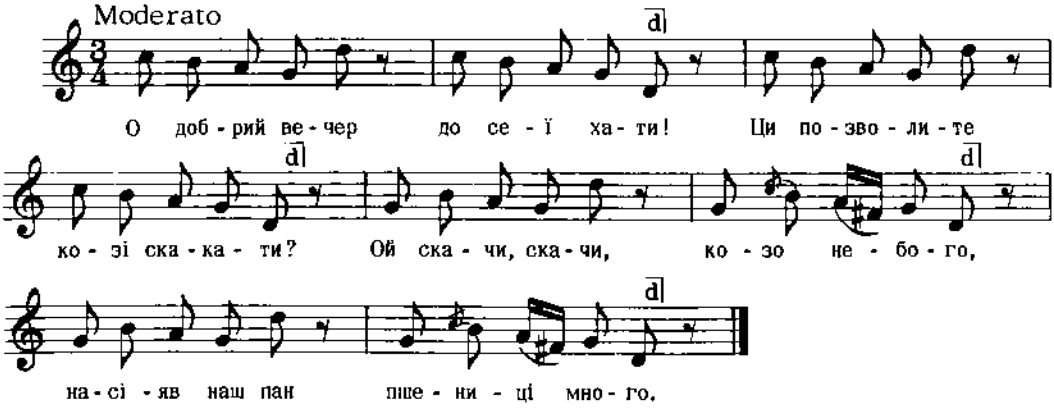

Шухевич, 4, стор. 181, ч. 1

118

ВЕСНЯНКА

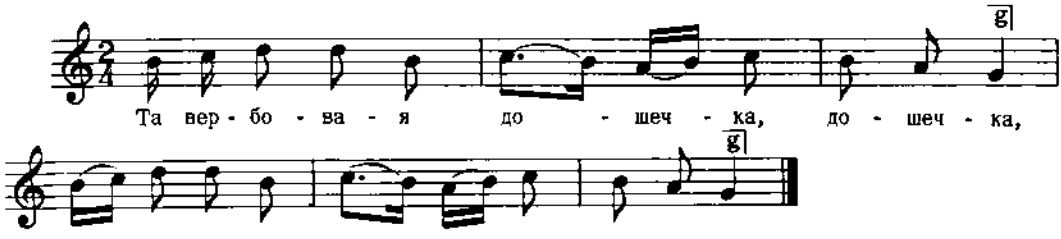

3. На всі боки леліє, леліє,
4. Звідки милий приїде, приїде,
5. Що Настусі привезе, привезе,
і т. д.

Кошиць, Обр. Нар. Пісень

119

ВЕСНЯНКА

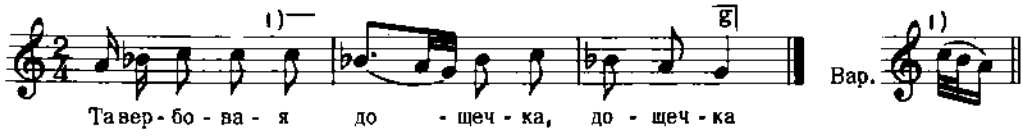

Дж. gis - fis

Квітка, Укр. Нар. Мел. ч. 33

120

ГАЇВКА

с. Чортовець, пов. Городенка, Галичина

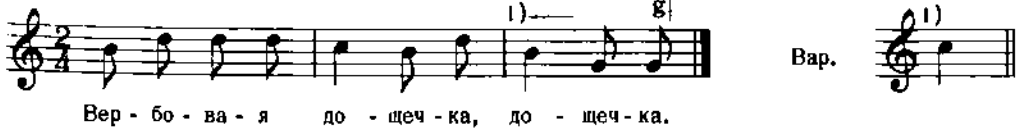

2. На всі боки глядає, глядає,
3. Звідки милий над'їде, над'їде,
4. А що ж мені привезе, привезе?
і т. д.

Кольберг, Покуття, I, стор. 155

121

ГАЇВКА
с. Підвисока, пов. Городенка, Галичина

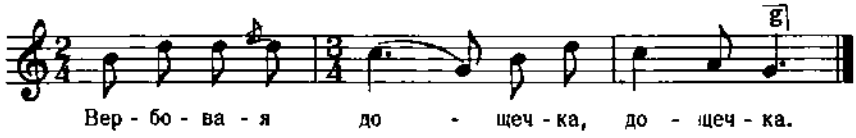

2. Та ходила по ній Настечка,
3. Та відки милий приїде?
4. Та що ж він мені привезе?
і т. д.

Кольберг, Покуття, І, стор. 165

122

ГАЇВКА
с. Присівці, пов. Зборів, Галичина

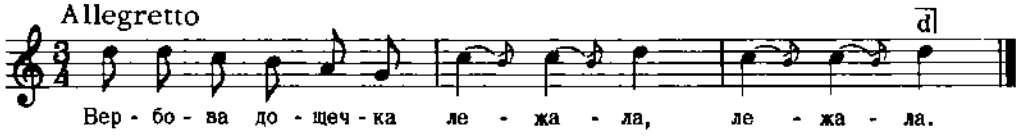

Дж. с - с

2. По ні панєночка ходжала, ходжала.

Гнатюк, Гаївки, ч. 94

123

ГАЇВКА
с. Грабовець, пов. Богородчани, Галичина

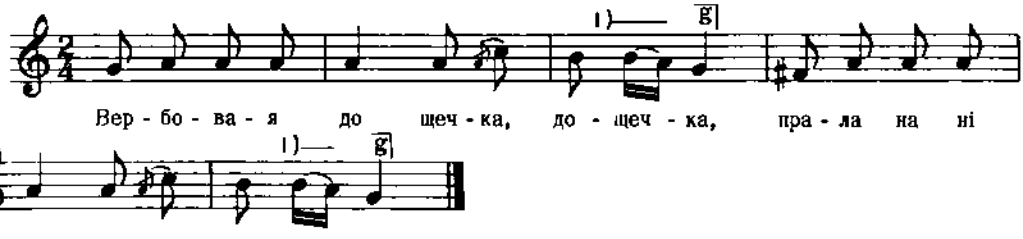

Дж. g - g

Гнатюк, Гаївки, ч. 74

124

ГАЇВКА

с. Ляхівці, пов. Богородчани, Галичина

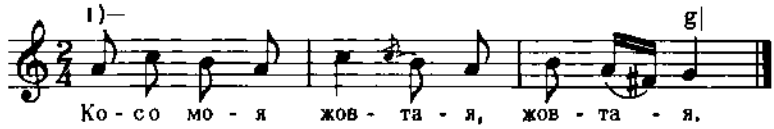

Вар. 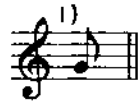

Дж. d - c

2. Кому будеш милая, милая?
3. Ой старому брунь Боже, брунь Боже,
4. Молодому дай Боже, дай Боже.

Гнатюк, Гаївки, ч. 75

125

ГАЇВКА

с. Саджава, пов. Богородчани, Галичина

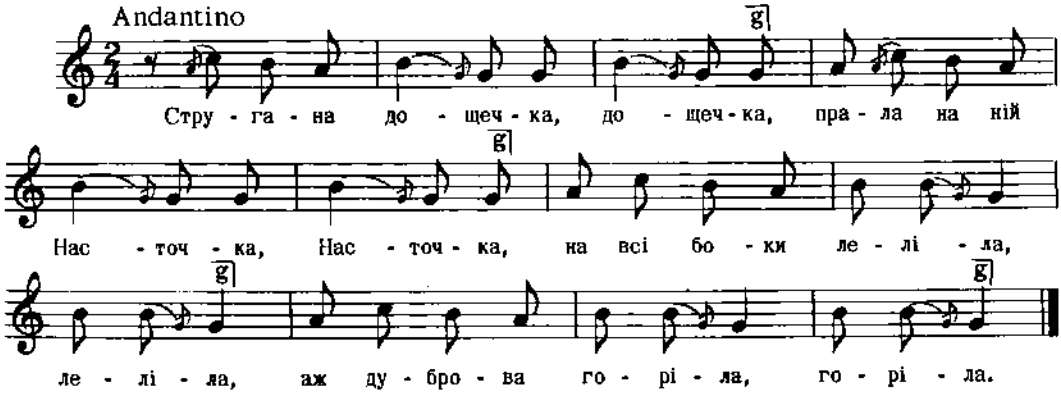

Дж. d - c

Гнатюк, Гаївки, ч. 82

126

ГАЇВКА

с. Ходовичі, пов. Стрий, Галичина

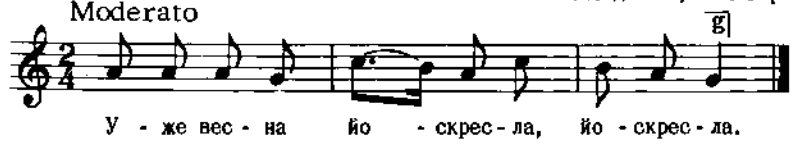

Дж. d - c

2. Щось вона нам принесла, принесла,
3. Принесла нам русую, красую,
4. А дівоцьку красую, красую,
і т. д.

Колесса Із. стор. 28, ч. 7

127

ГАЇВКА

с. Воля Велика, пов. Жидачів, Галичина

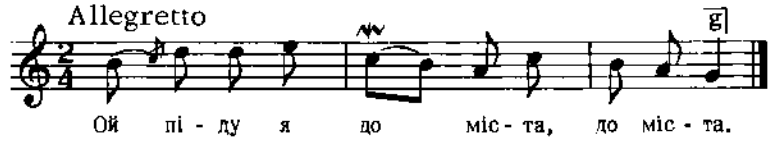

Дж. a - f

2. Купувати ремісла, ремісла,
3. На хлопчище шліщце, шліщце,
4. Бо їм чорні шиєще, шиєще.
і т. д.

Гнатюк, Гаївки, ч. 76

128

ГАЇВКА

с. Поршна, пов. Львів, Галичина

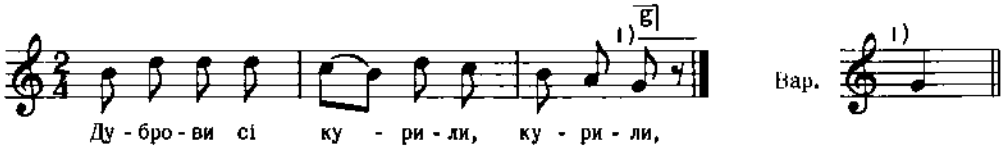

Дж. h - g

2. А там баби гасили, гасили,
3. А чим вони гасили, гасили?
4. Чіпцем воду носили, носили.
і т. д.

Людкевич, ч. 181

129

ГАЇВКА

с. Грабовець, пов. Богородчани, Галичина

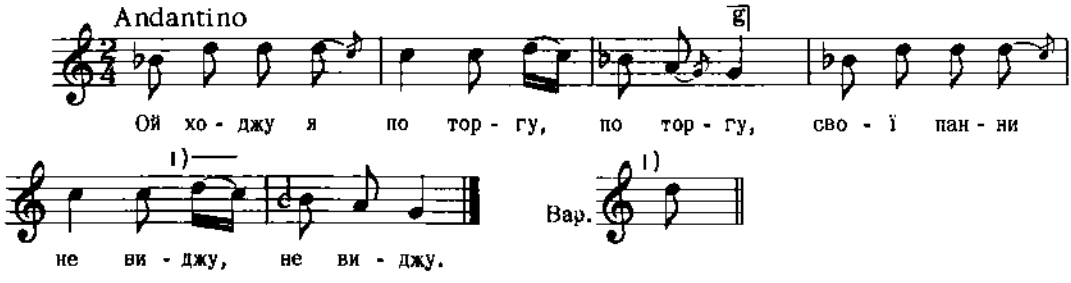

Дж. c - a

3. А ми еї видимо, видимо,
4. Тобі її не дамо, не дамо.
і т. д.

Гнатюк, Гаївки, ч. 78

130

ГАЇВКА

с. Іспас, пов. Коломия, Галичина

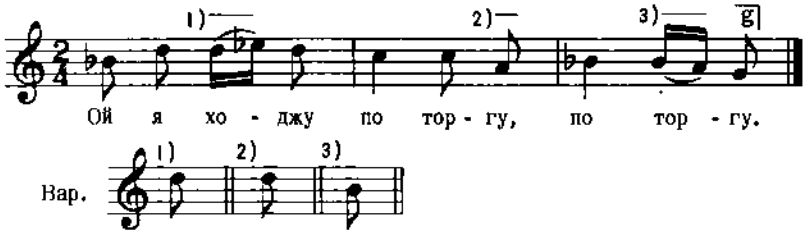

2. Свою жону не виджу,не виджу,
3. А ми єї видимо, видимо,
4. Тобі єї не дамо, не дамо,
і т. д.

Кольберг, Покуття, І, стор. 168

131

ВЕСНЯНКА

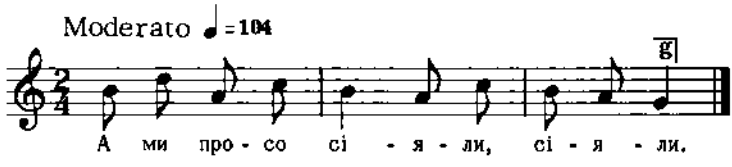

Дж. е - с

2. Ой дід ладо, сіяли, сіяли.
3. А ми просо витопчем, витопчем,
4. Ой дід ладо витопчем, витопчем,
і т. д.

Гуменюк, стор. 7, ч. 1

132

ВЕСНЯНКА

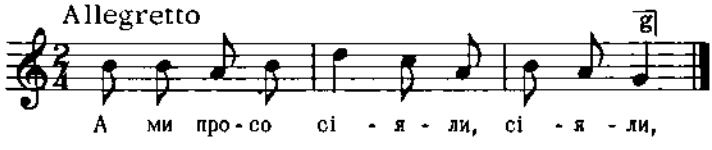

2. Ой дід Лада, сіяли, сіяли.

Коцюпінський, І, дес. 7, ч. 7

133

ВЕСНЯНКА

с. Миропілля, пов. Звягель, Волинь

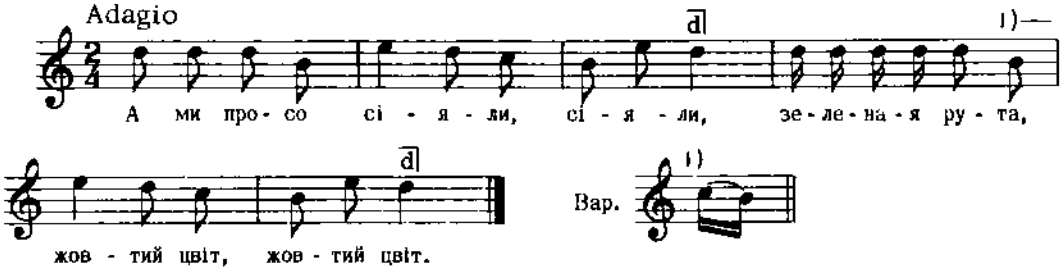

Дж. d - d

3. Ой ми поле оремо, оремо,
4. зеленая рута ...
5. А ми жито сіємо, сіємо,
6. Зеленая рута ...
і т. д.

Квітка, Нар. мел. Л. Українки, ч. 6

134

ВЕСНЯНКА

пов. Борзна, Чернігівщина

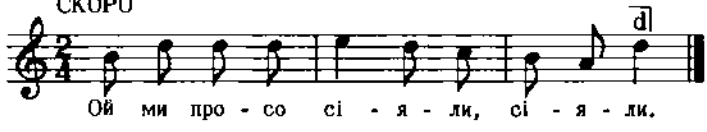

Дж. cis - e

2. Ой дід ладо сіяли, сіяли.

Рубець, 216 Пісень, ч. 15

135

ГАЇВКА

с. Рожджалів, пов. Сокаль, Галичина

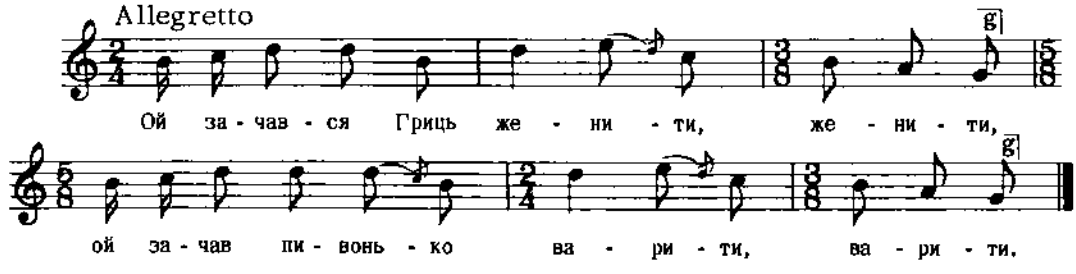

Дж. a - f

3. А то пивонько не тече, не тече.
4. Бере дівоньку, не хоче, не хоче.

Гнатюк, Гаївки, ч. 90

136

ГАЇВКА

с. Присівці, пов. Зборів, Галичина

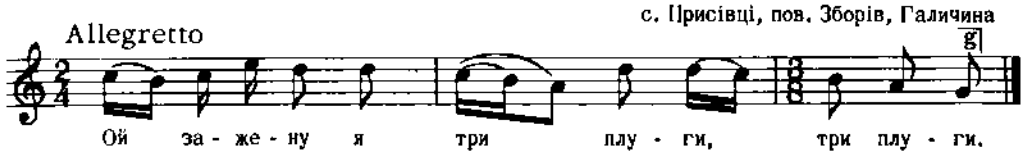

Дж. b - f

2. Та вивору я три лани, три лани,
3. Ой постелю я кожушок, кожушок,
4. Та посію я горошок, горошок,
і т. д.

Гнатюк, Гаївки, ч. 89

137

ГАЇВКА

с. Ляхівці, пов. Богородчани, Галичина

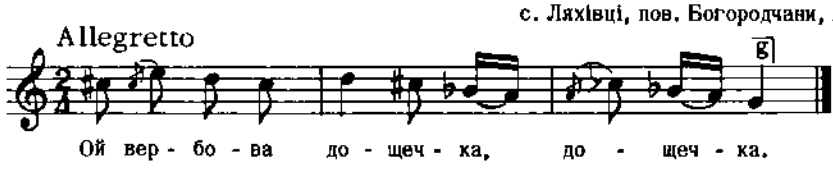

Дж. dis - a

2. Прала на ні Насточка, Насточка.

Гнатюк, Гаївки, ч. 80

138

ВЕСНЯНКА

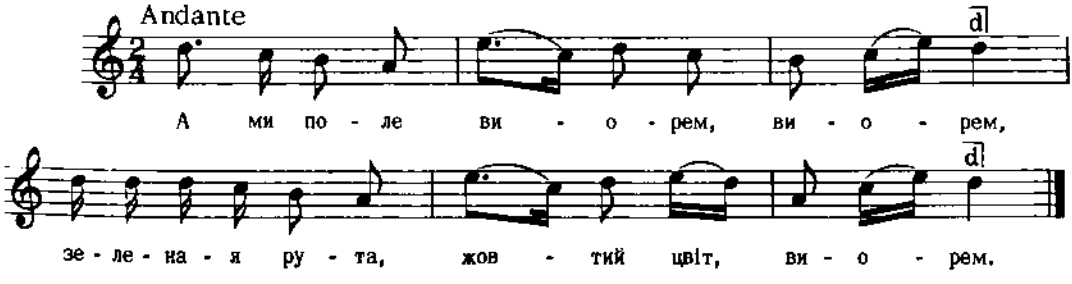

Дж. d - d

2. А ми проса насіем, насіем,
Зеленая рута, насіем, насіем.
і т. д.

Квітка, Укр. Нар. Мел. ч. 637

139

ВЕСНЯНКА

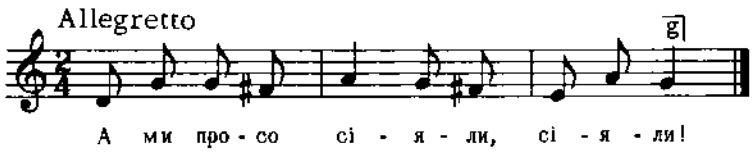

Дж. e - a

Квітка, Укр. Нар. Мел., ч. 61

140

ВЕСНЯНКА

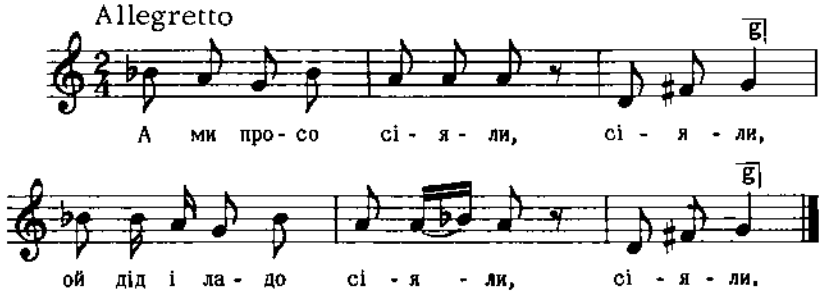

3. А ми просо витопчем, витопчем,
4. Ой дід і ладо ...
5. Да чим же нам витоптать, витоптать?
6. Ой дід і ладо ...
7. А ми коней випустим, випустим,
8. Ой дід і ладо ...
   і т. д.

Пісенник 1797 р., часть II, стор. 26, ч. 13

141

ВЕСНЯНКА

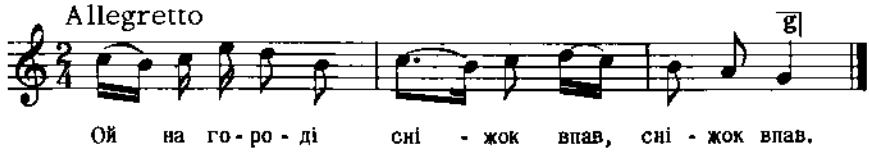

Дж. c - g

Квітка, Укр. Нар. Мел., ч. 57

142

НА МАЛАНКУ
с.с. Чортовець і Гарасимів,
пов. Городенка, Галичина

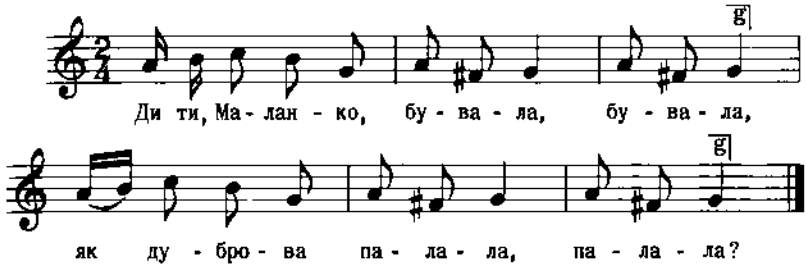

3. Решетом воду носила, носила,
4. Нім дуброву вгасила, вгасила,
і т. д.

Кольберг, Покуття, I, стор. 122

143

с. Ходовичі, пов. Стрий, Галичина

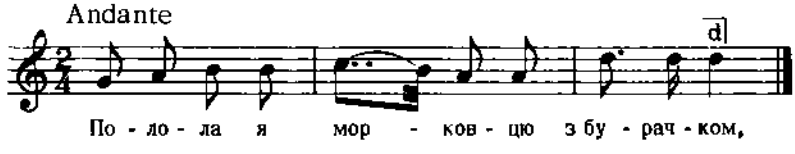

Дж. f - c

2. Вколола-м се в ножечку бодачком,
3. Болит мене серденько за дечком,
4. Бідна ж моя ноженька з бодачком.

Колесса Ів., стор. 91, ч. 13

144

с.с. Чортовець, Стрільче, пов. Городенка, Галичина

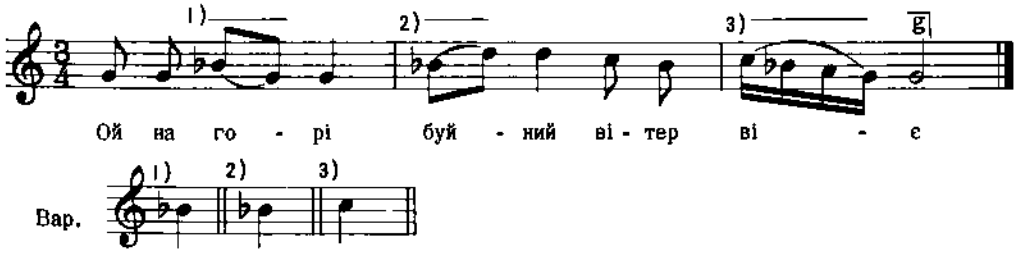

2. Ой там козак пшениченьку сіе,
3. Сіе, сіе, сіви му виходет,
4. А дівчина з обідом приходит.
5. Надніс тебе дівчинонько, дідько,
6. Засіяв я пшениченьку рідко.
і т. д.

Кольберг, Покуття, II, стор. 144, ч. 239

145

ПСАЛЬМА АРХАНГЕЛУ ГАВРИЇЛУ

с. Бузівка, Київщина

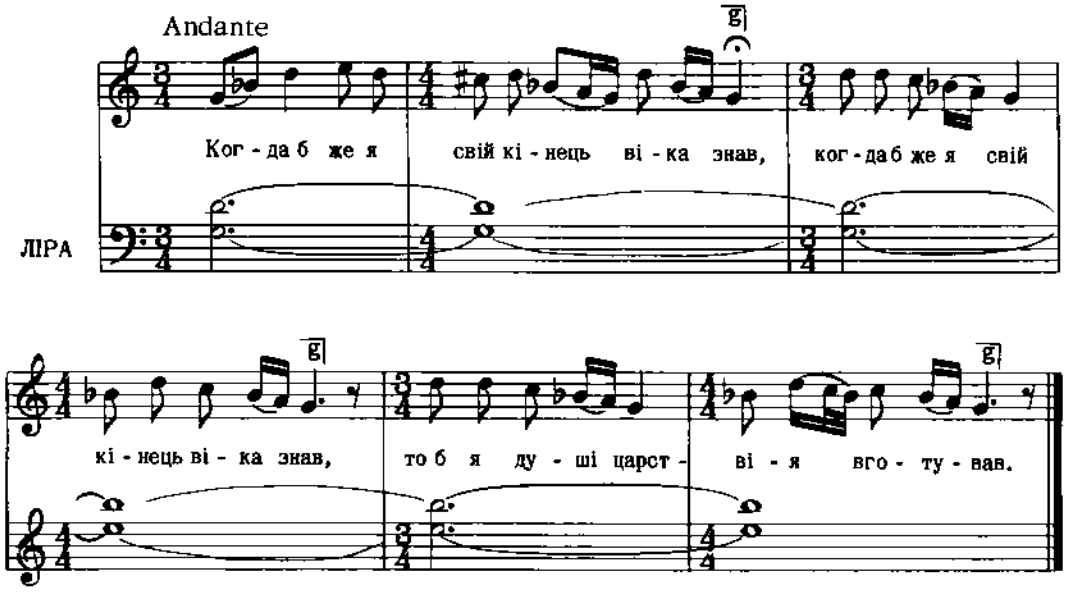

Дж. е - е

3. То службами, то молитвами (2),
4. А найбільше милостинями.
5. Ой вийду я на високу гору (2)
6. Погляну я аж у низ додолу,
і т. д.

Демуцький, Ліра, стор. 43, ч. 41

146

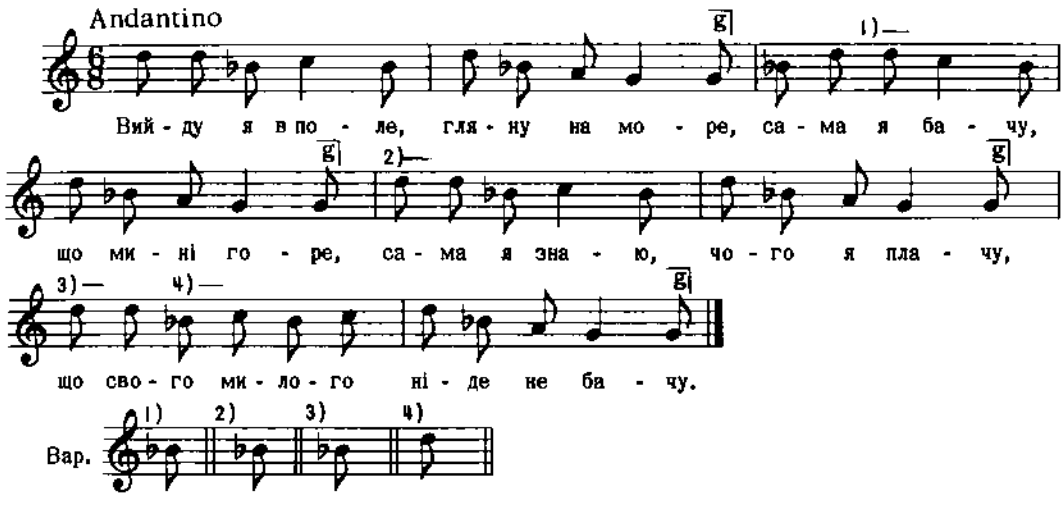

Дж. h - e

Квітка, Укр. Нар. Мел., ч. 411

147

СИРІТСЬКА - дідівського походження
с. Плетеничі, пов. Перемишляни, Галичина

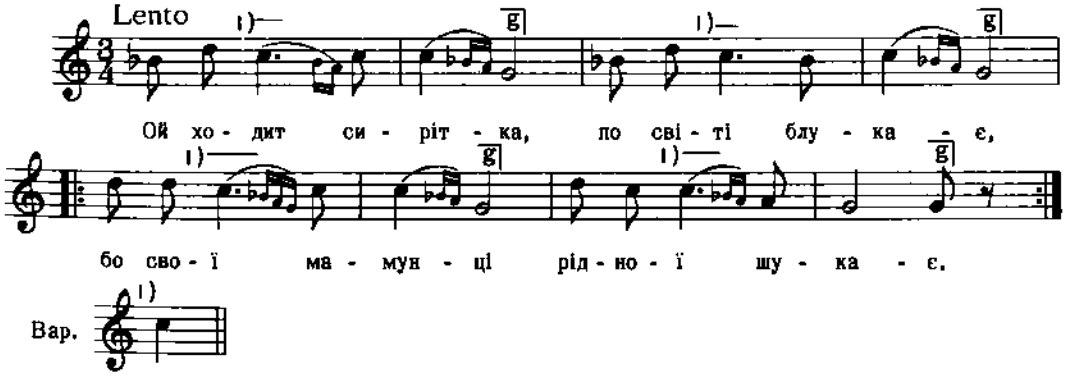

Дж. b - g

Людкевич, ч. 1306

148

КОЛЯДКА

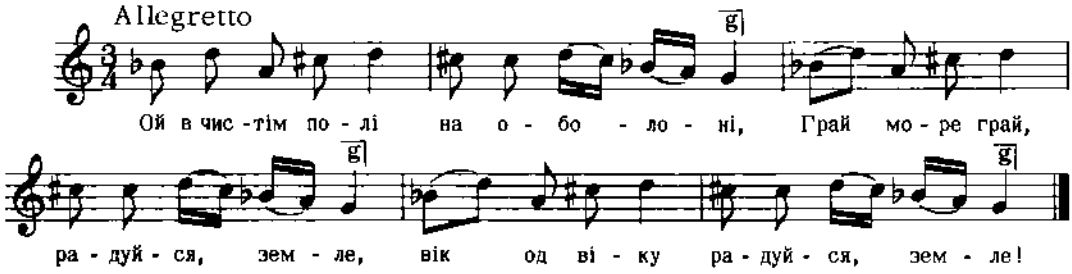

Дж. с - а

4. Військо стояло, ладу не знало,
5. Грай, море, грай, радуйся, земле!
6. Вік од віку, радуйся, земле!
7. Богданко прийшов, лад військову знайшов,
8. Грай, море, грай, радуйся, земле!
9. Вік од віку, радуйся, земле!
і т. д.

Гайдай, стор. 9

149

"МЕТЕЛИЦЯ" - танець
с. Хрещате, Олишівського р-ну, Чернігівщина

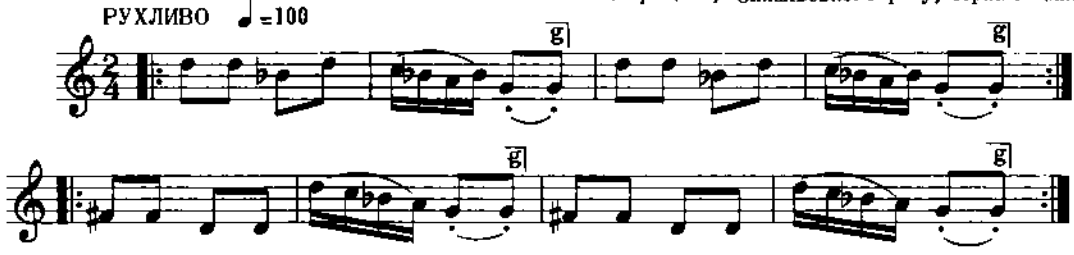

Дж. е - а

Гуменюк, стор. 17, ч. 1

150

ГАЇВКА
с. Іспас, пов. Коломия, Галичина

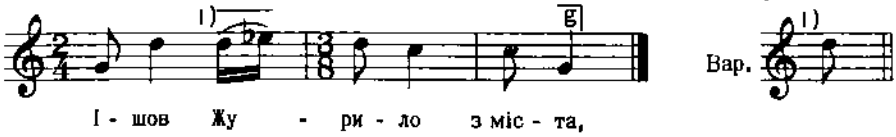

2. За ним дівочок двіста.
3. Ой ти, Журило пане,
4. Де твоє воєко стане?
і т. д.

Кольберг, Покуття, І, стор. 176

151

ЩЕДРІВКА

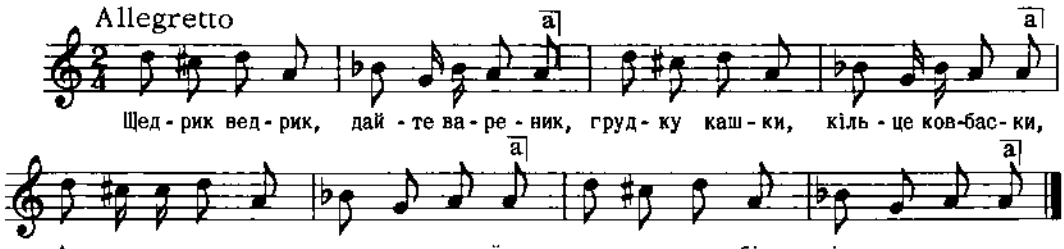

Вкінці мовиться: " Добрий вечір ! "

Дж. сів - gів

Квітка, Укр. Нар. Мел., ч. 157

152

ВЕСНЯНКА

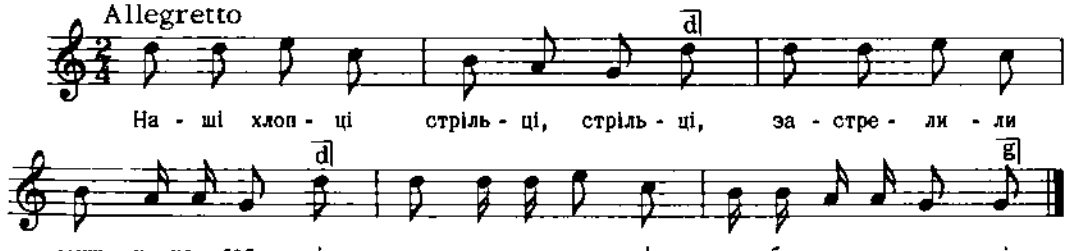

Дж. d - g

Квітка, Укр. Нар. Мел., ч. 628

153

ВЕСНЯНКА
пов. Чернігів, Чернігівщина

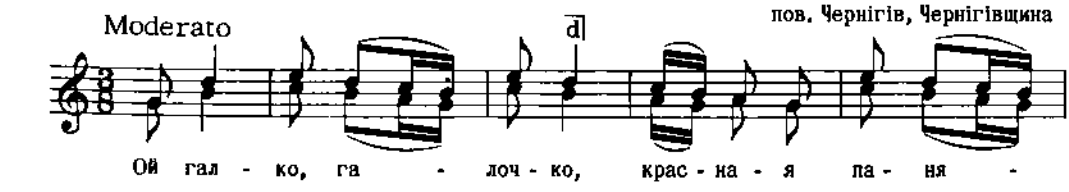

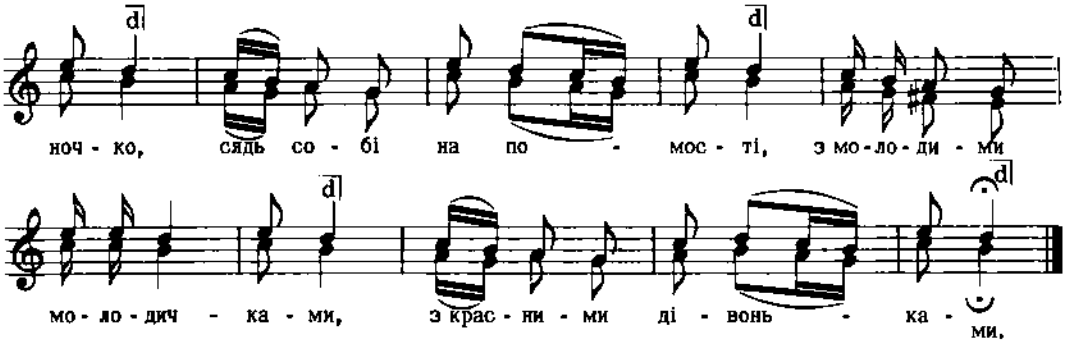

Дж. g - d

Рубець, 216 Пісень, ч. 23

154

"КРУГЛЄК" - на Різдво
Гуцульщина, Галичина

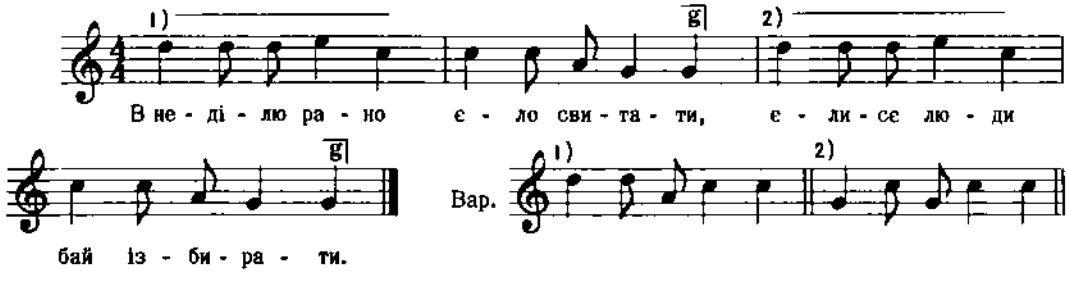

Шухевич, 4, стор. 188, ч. 2

155

ГАЇВКА
с. Іспас, пов. Коломия, Галичина

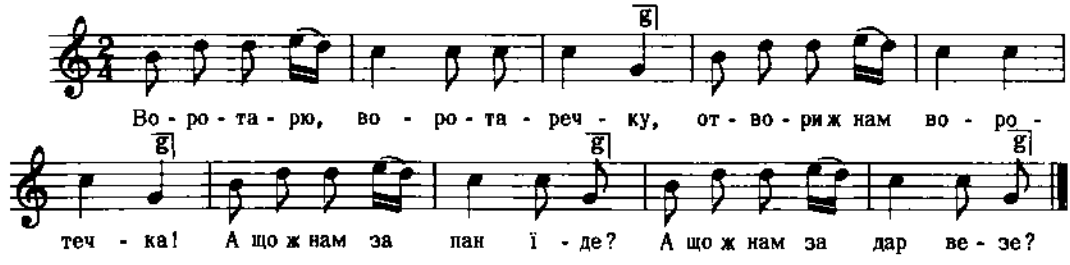

Дж. h - g

5. Дзолоте дзерняточко,
6. На крайне дикяточко,
7. Най сі калинка ломит,
8. Най сі передна склонит,
і т. д.

Кольберг, Покуття, I, стор. 173

156

ВЕСНЯНКА

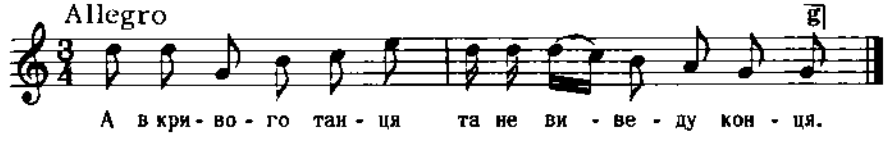

Дж. d - g

Квітка, Укр. Нар. Мел., ч. 51

157

ВЕСНЯНКА

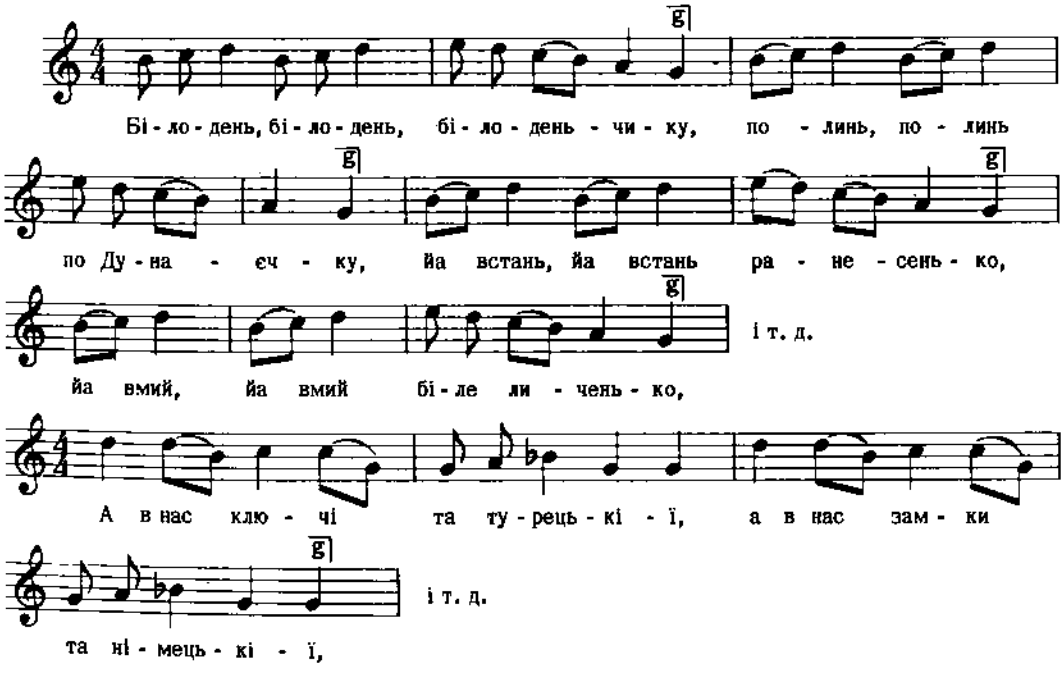

Дж. h - g

Квітка, Укр. Нар. Мел., ч. 612

158

Кубанщина

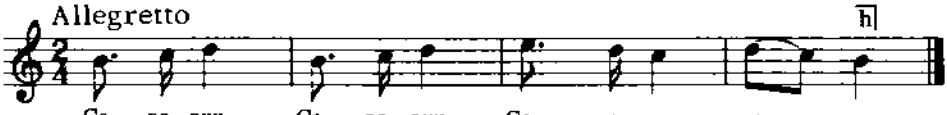

Другий відповідає: Чого?

Дж. h - h

2. Посватай та у нас ти дівчиночку.
На врага!
3. А в дівчиноньки карі оченьки!
Як морква!
і т. д.

Бігдай, III, ч. 3

159

ВЕСНЯНКА

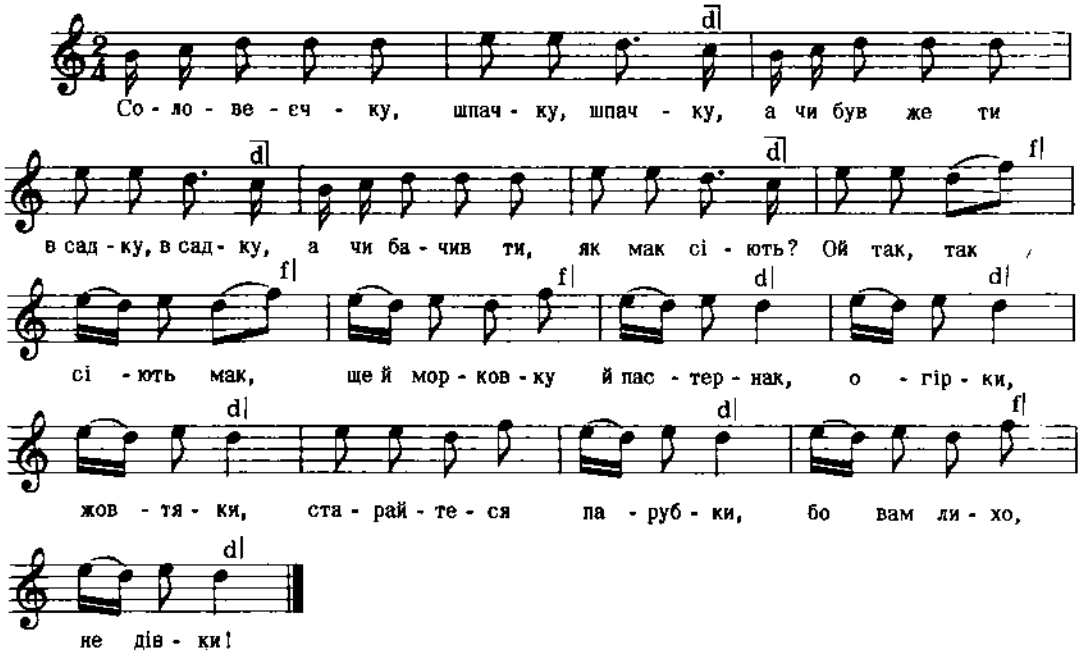

Дж. h - d

Квітка, Укр. Нар. Мел., ч. 627

160

ВЕСНЯНКА

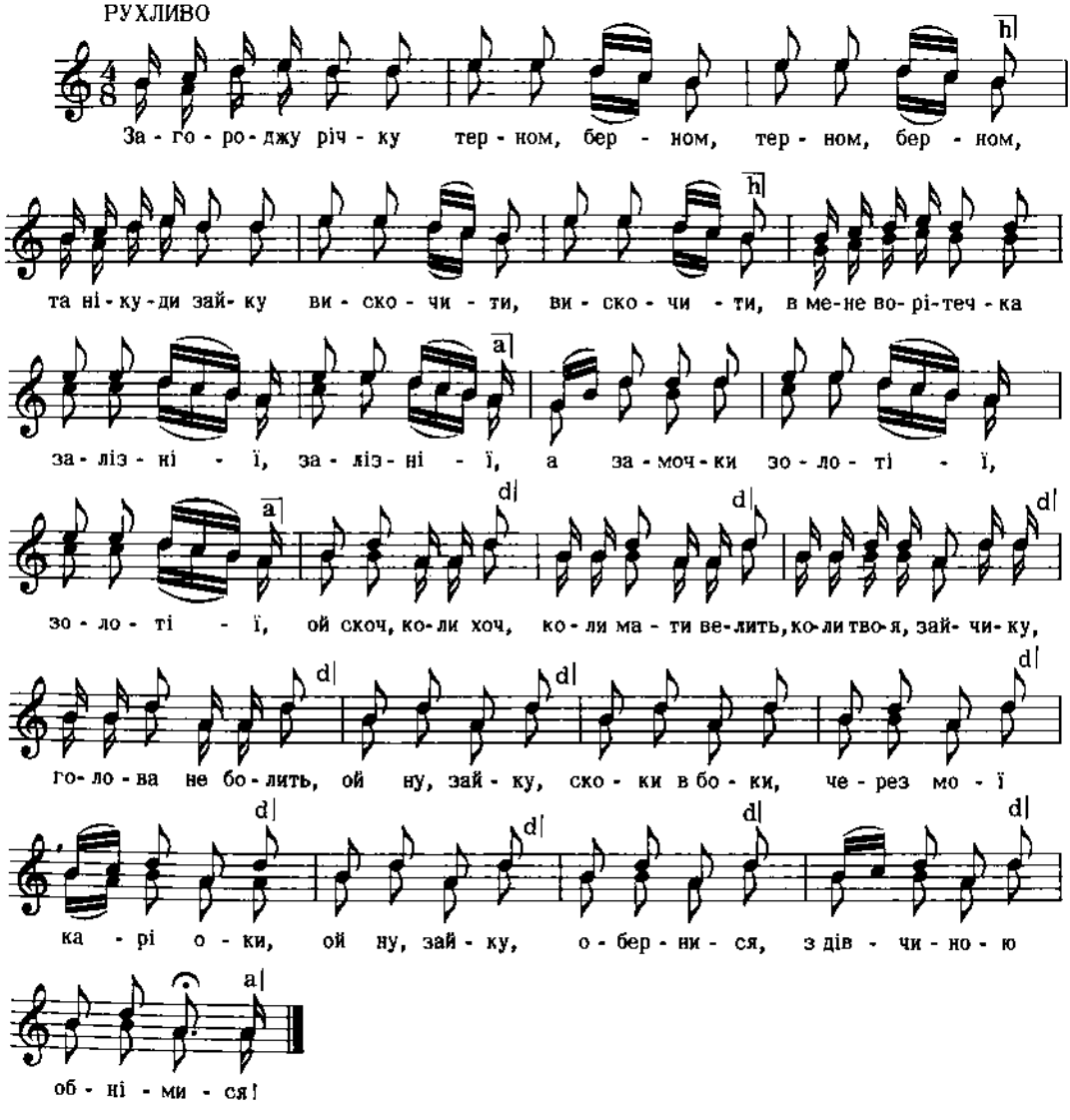

Дж. h - a

Верховинець, Весняночка, стор. 30
цит. за "Укр. Нар. Танці", 1962, стор. 105

161

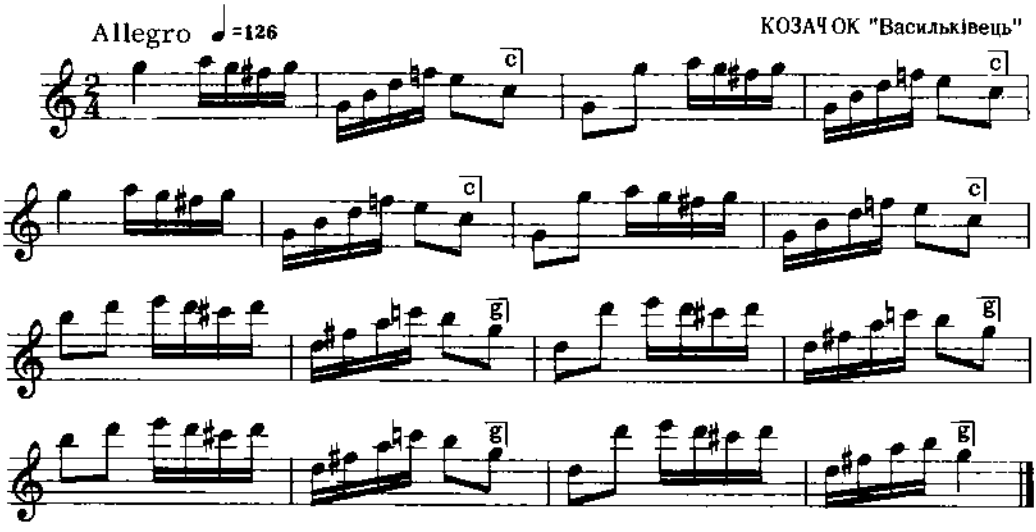

Дж. f - f

Карпенко Г., Нар. танці,
цит. за Гуменюком, стор. 36, ч. 24

162

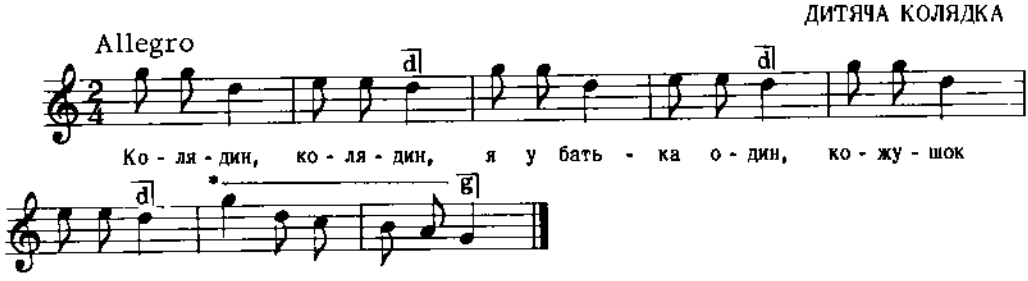

Потім мовиться: "Кільце ковбаски заради ласки!"

**) Ноти зазначення є приблизне.*

Дж. c - c

Квітка, Укр. Нар. Мел., ч.699

163

РІЗДВЯНА
Східне Поділля

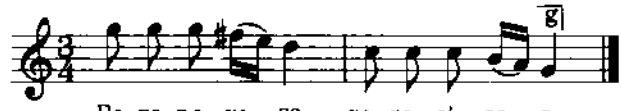

Дж. с - с

2. Ой розходися, розвеселися
і т. д.

Придаткевич, Зб. пісн.

164

ДУДОЧКА

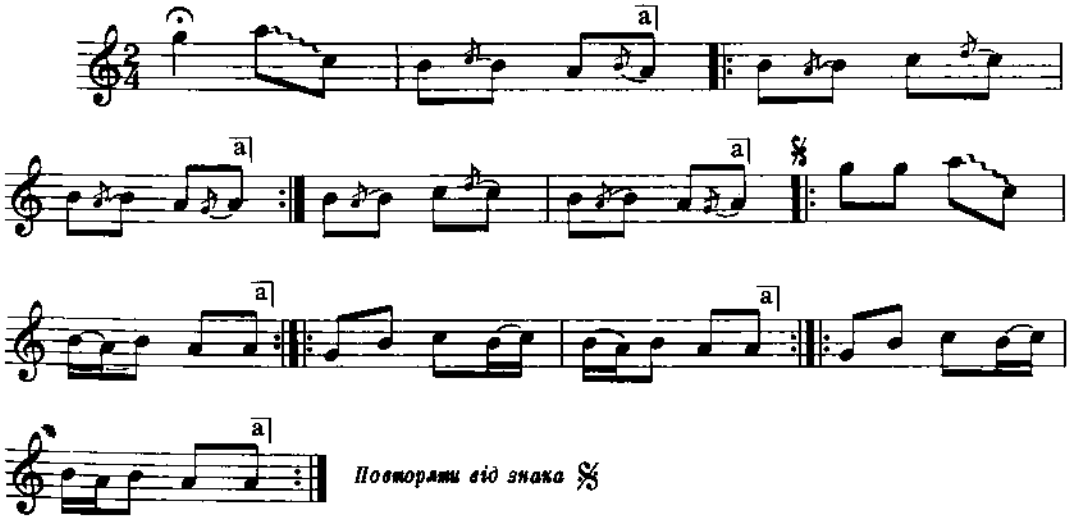

Дж. g - a

Придаткевич, Зб. пісн.
/від О. Кошиця/

III РЕЧЕННЯ

А. РЕЧЕННЯ ДВОДІЛЬНЕ

1. Проміжна форма: Ф М

165

ВЕСІЛЬНА

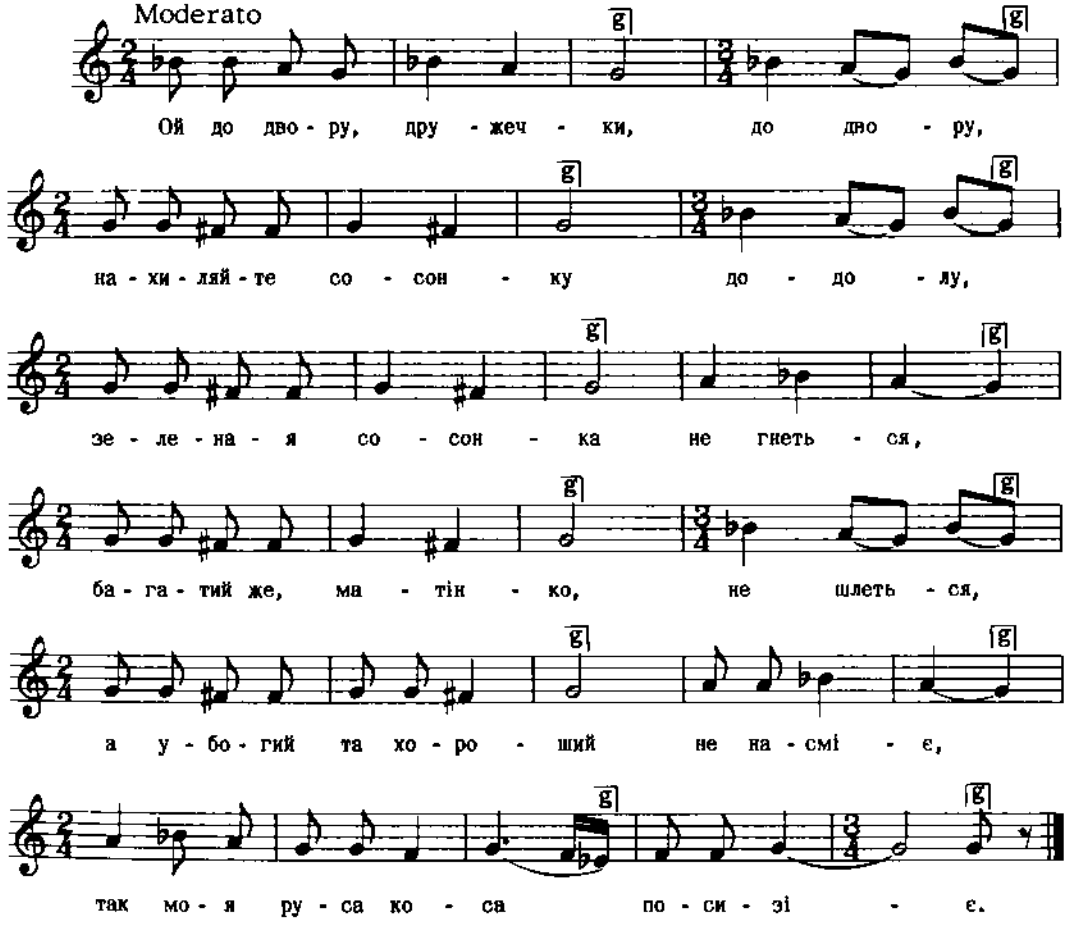

Дж. с - а

Квітка, Укр. Нар. Мел., ч. 122

166

КУПАЛЬСЬКА

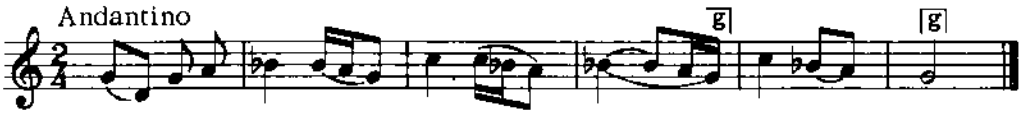

Дж. а - а

2. Сховай дівчину під жупан, під жупан.

Квітка, Укр. Нар. Мел., ч. 77

167

КОЛЯДКА
с. Рожнітів, пов. Станиславів, Галичина

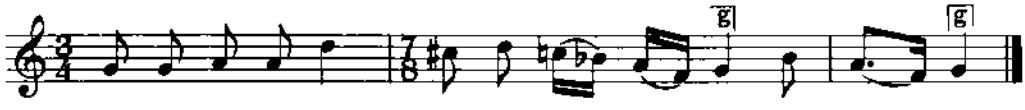

Дж. а - а

Бажанський, Сот. III, ч. 201

168

ВЕСНЯНКА

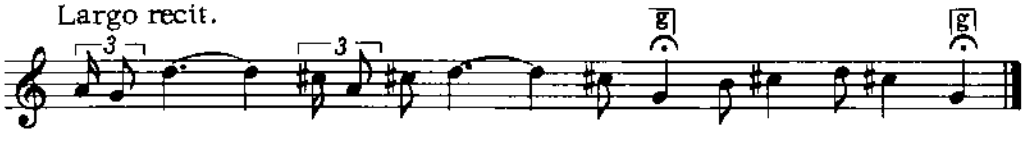

Дж. g - f

Текст не записаний.

Квітка, Укр. Нар. Мел., ч. 633

169

КОЛЯДКА
пов. Бережани, Галичина

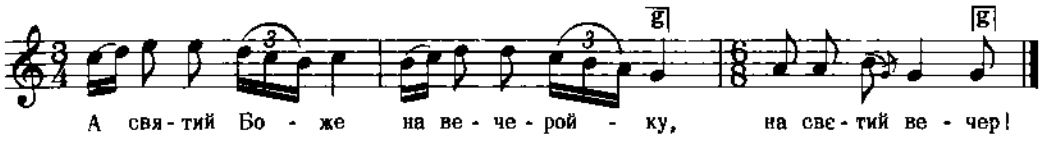

Дж. c - g

2. Ходит господар сам по світлойці, на свєтий вечер!
3. Ставит він столи у три рядойки, "
4. Просит Божейка на вечеройку, "
5. Посадив Бога посеред стола, "
6. Свету Пречисту при другім столі, "
і т. д.

Бажанський, Сот. 6, ч. 501

170

ЩЕДРІВКА
с. Бурківці, пов. Житомир, Волинь

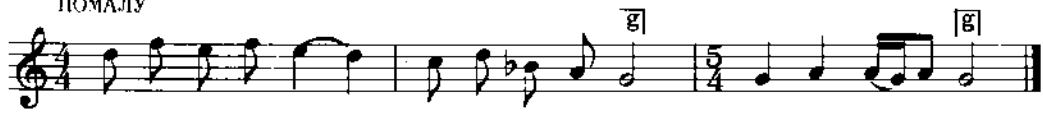

Дж. d - g

Поліщук- Остапович, част. 4, стор. 40, ч. 22
цит. за Леонтовичем, стор. 104, ч. 95

171

ОБЖИНКОВА
Волинь

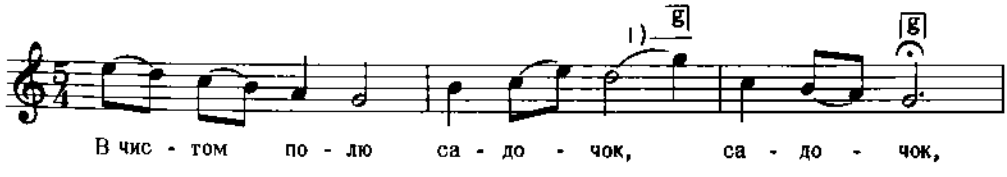

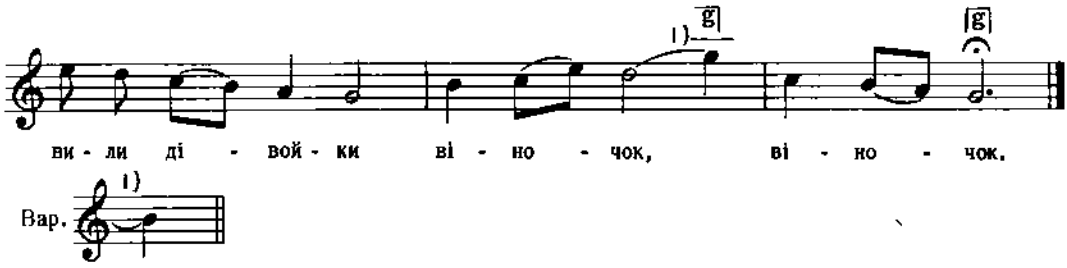

3. Ой видать, вони поснули, поснули,
4. Приїхав наш пан, не чули, не чули,
і т. д.

Кольберґ, Волинь, стор. 76, ч. 138

172

ВЕСНЯНКА

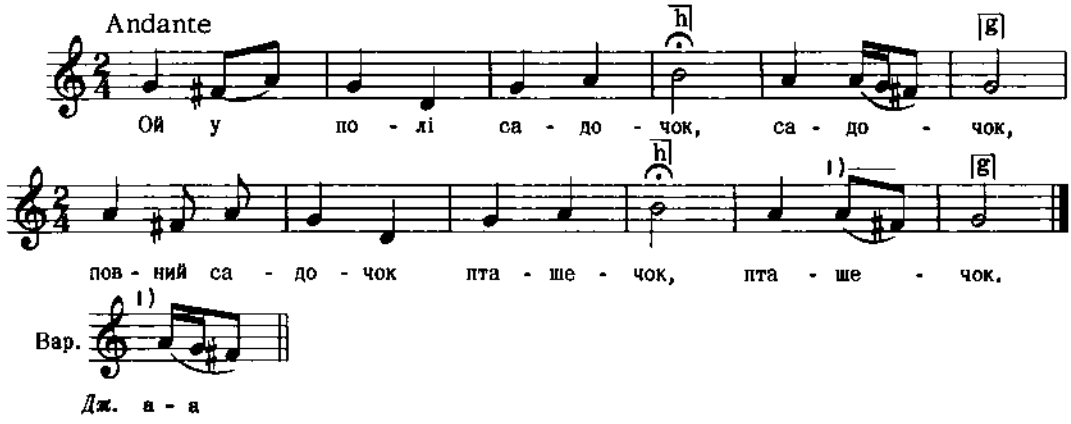

Квітка, Укр. Нар. Мел., ч. 1

173

ВЕСІЛЬНА

с. Миропілля, пов. Звягель, Волинь

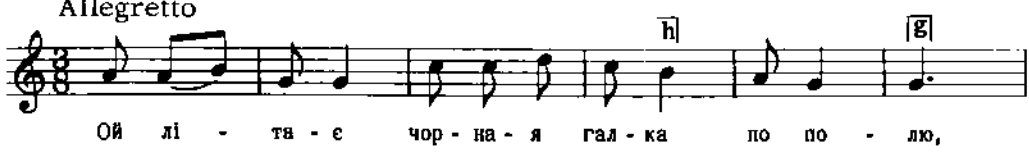

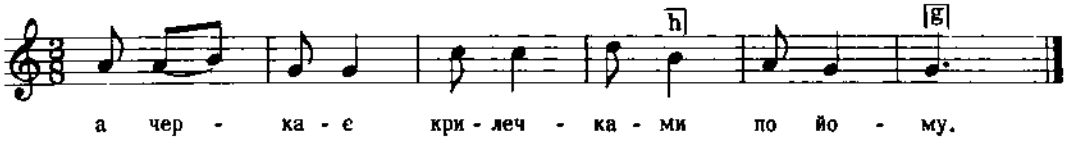

Дж. а - g

Квітка, Нар. Мел. Л. України, ч. 69

174

КОЛЯДКА

с. Іскань, пов. Перемишль, Галичина

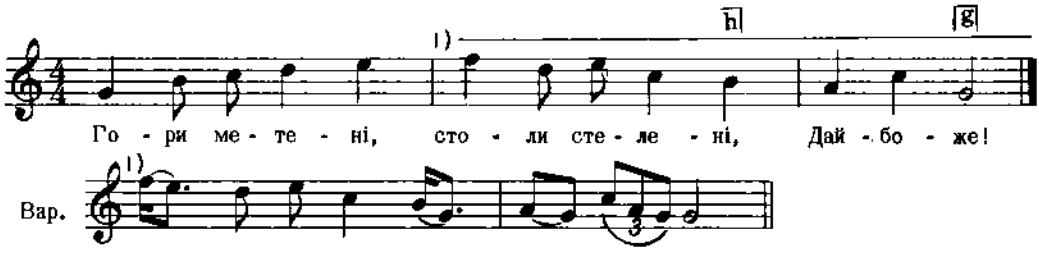

2. За тими стілми святий Миколай, Дайбоже!
3. Головойку склонив, слизойку вронив, Дайбоже!
4. З тої слизойки ясна зірничка, Богородичка, Дайбоже!

і т. д.

Кольберґ, Перемищина, стор. 30, ч. 32

175

ОВЖИНКОВА

З околиць Савина, Холмщина

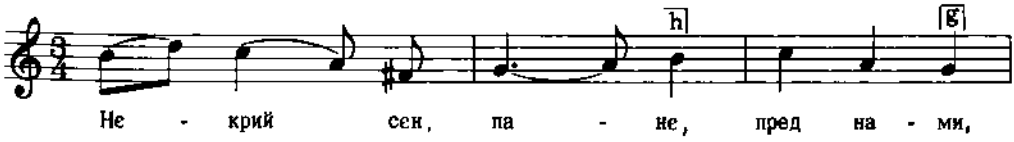

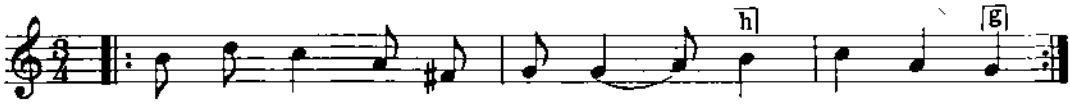

3. Ми сєн пред тобон не крили, не крили,
4. Якесь ми на нівен ходили, ходили.
5. А ми віночок на колек, на колек,
6. Нам спуст горилкі на столек, на столек.
і т. д.

Кольберґ, Холмщина, I, стор. 172

176

с. Зеленці, пов. Проскурів, Поділля

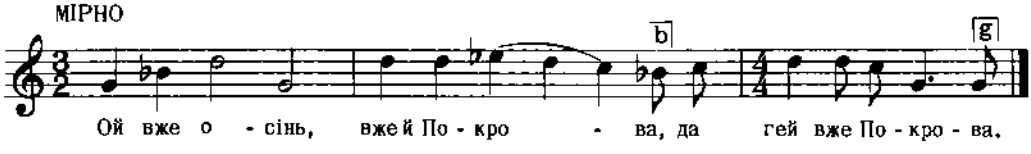

Дж. f - f

2. Пора, хлопці, вам до прийому,
Да гей до прийому.

Постоловський, ч. 45

177

КОЛЯДКА

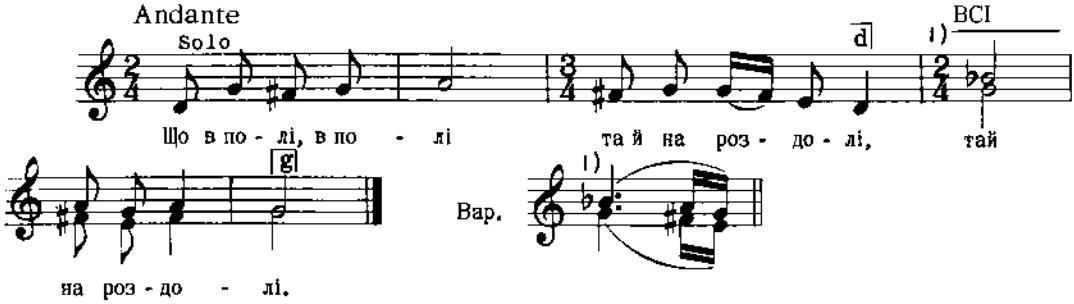

Дж. fis - h

Квітка, Укр. Нар. Мел., ч. 126

178

КОЛЯДКА

Харківщина

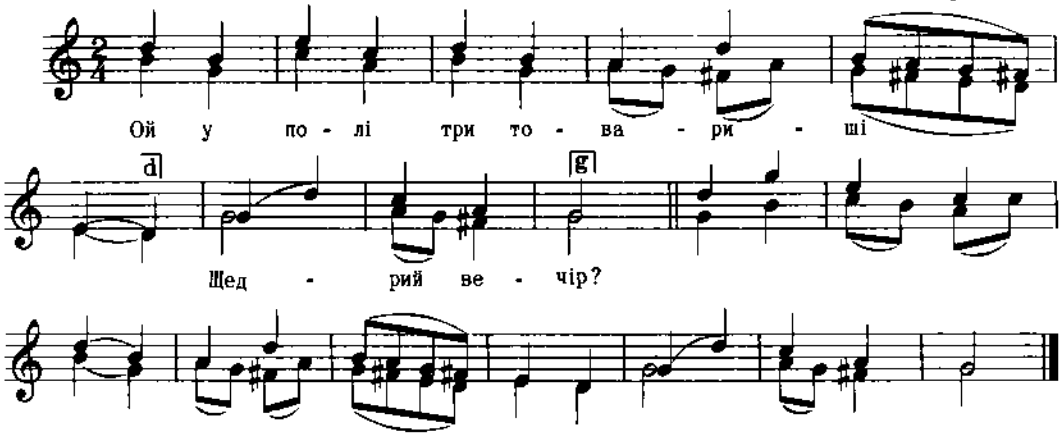

Тексту більш не записано

Дж. d - g

Ступницький, Слоб. Пісні, стор. 19

179

ЩЕДРІВКА

с. Висоцько, пов. Броди, Галичина

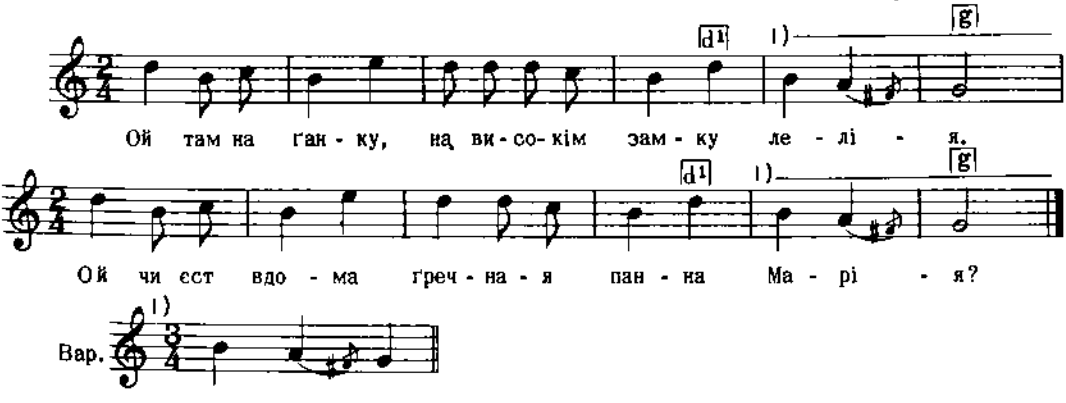

Дж. d - g

Людкевич, ч. 150

180

ОБЖИНКОВА
Волинь

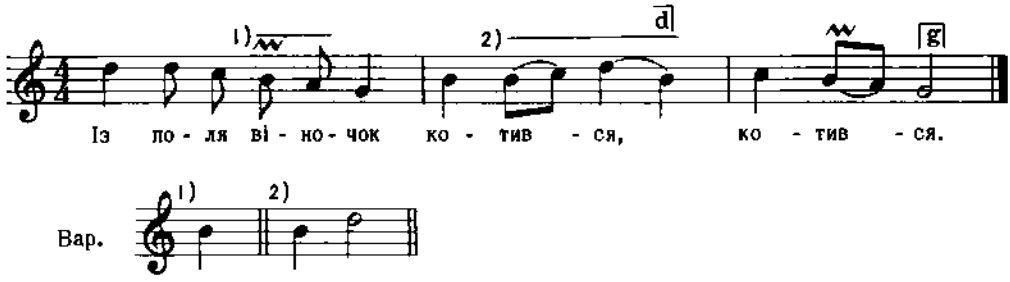

Дж. d - g

2. І до стодолоньки просився, просився,
3. Одчини, пане, стодолу, стодолу,
4. Нехай я піду в сторону, в сторону,
і т. д.

Кольберґ, Волинь, стор. 80, ч. 143

181

КОЛЯДКА
с. Тепятин, пов. Томашів, Холмщина

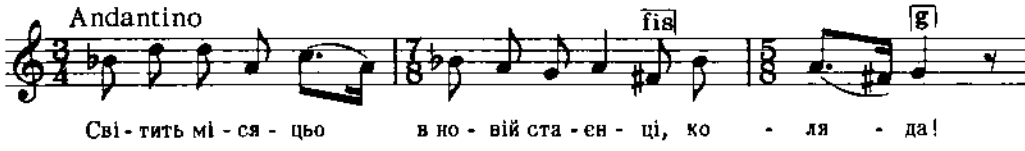

Дж. b - g

Плосайкевич-Сенчик, стор. 84, ч. 62

182

КОЛЯДКА

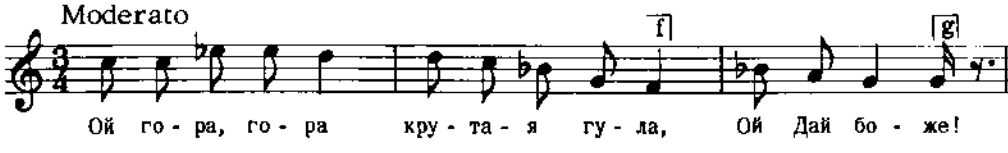

Дж. h - fis

Квітка, Укр. Нар. Мел., ч. 147

183

ВЕСІЛЬНА

с. Стецева, пов. Снятин, Галичина

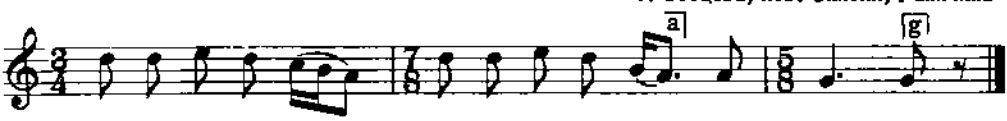

Дж. d - g

2. Віберай же си т а молоденька йа з нами.

Людкевич, ч. 114

184

с. Мечищів, пов. Бережани, Галичина

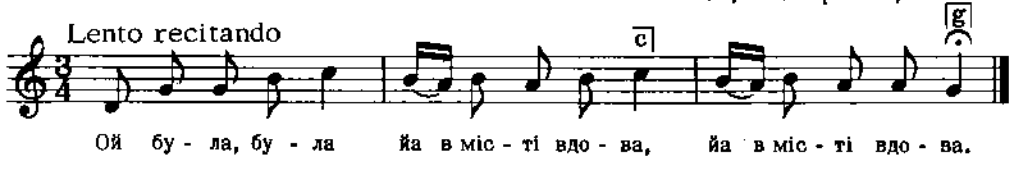

Дж. g - c

Людкевич, ч. 217

185

КОЛЯДКА

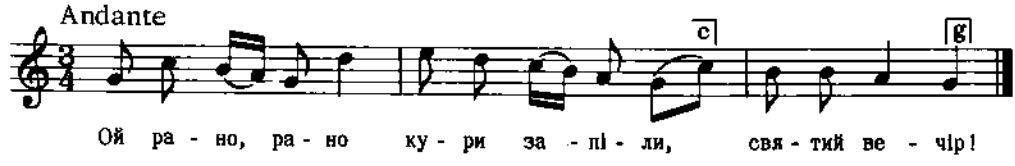

Дж. g - g

Квітка, Укр. Нар. Мел., ч. 139

186

ЩЕДРІВКА

Перемишина, Галичина

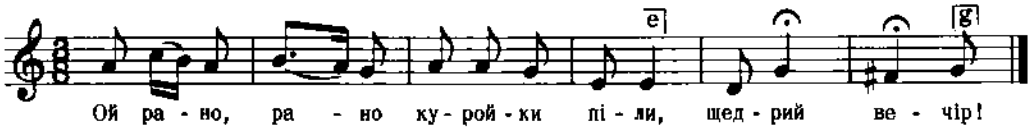

Дальший текст під ч. 187.

Кольберґ, Перемищина, стор.30, ч. 31

187

ЩЕДРІВКА

Перемишина

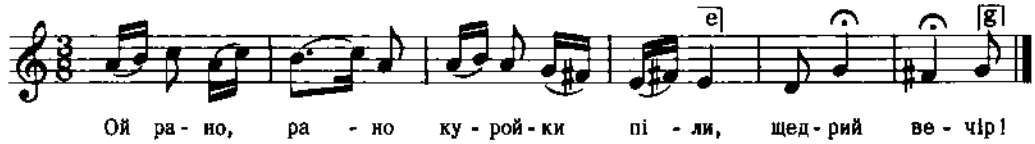

2. Їще ранче світиї встали, щедрий вечір!
3. Витай нас,Боже,до свого дома, Дайбоже!
4. А в тім домойку сут всі світиї, Дайбоже!
і т. д.

Кольберґ, Перемищина, стор. 30, ч. 31 вар.

188

ОБЖИНКОВА

З околиць Володави, Холмщина

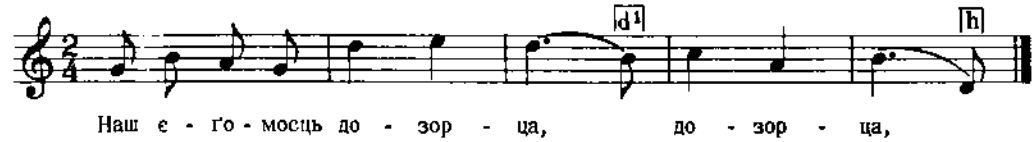

2. Вижол житко за слоньца, за слоньца.
3. А ми сєн так звіялі, звіялі,
4. Пукі житко виженлі, виженлі.
і т. д.

Кольберґ, Холмщина, I, стор. 168

189

ОБЖИНКОВА
с. Д'яконів, Холмщина

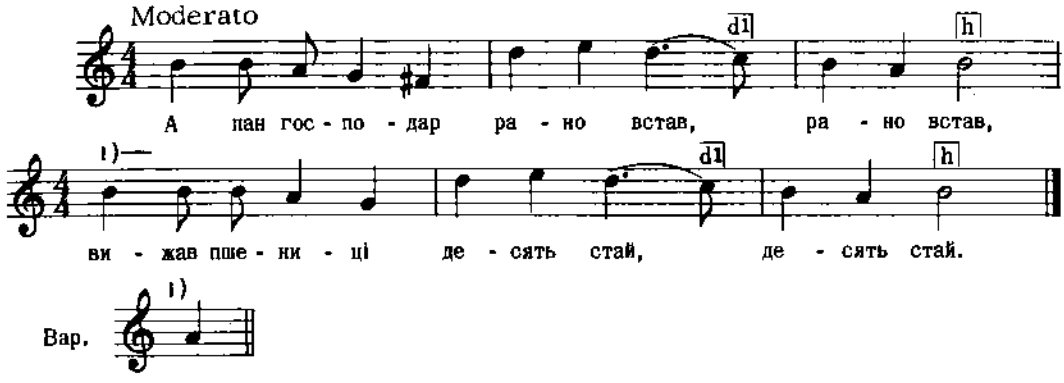

Дж. g - g

Плосайкевич- Сенчик, стор. 80, ч. 47

190

ОБЖИНКОВА
З околиць Савина, Холмщина

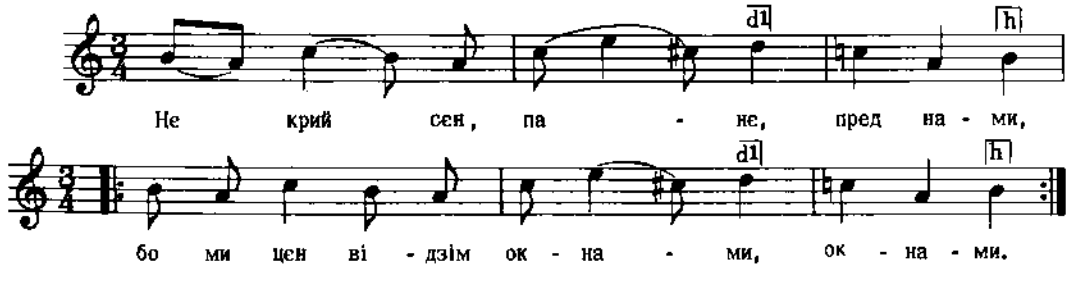

Дальший текст під ч. 175

Кольберг, Холмщина, I, стор. 172

191

ОБЖИНКОВА
Волинь

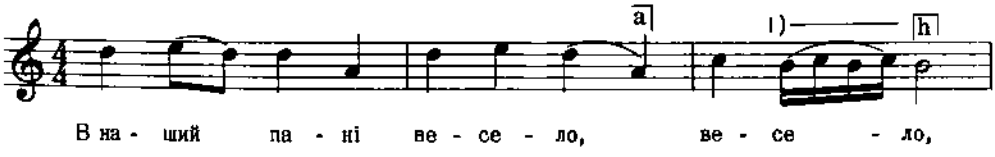

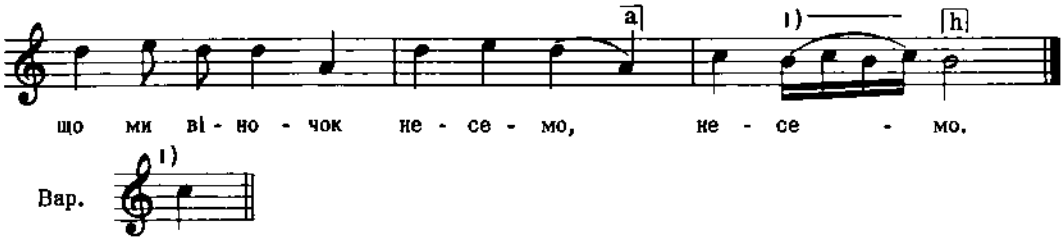

Дж. c - a

3. Ой ще буде веселій, веселій,
4. Як положимо на столі, на столі.
і т. д.

Кольберґ, Волинь, стор. 75, ч. 137

192

ОБЖИНКОВА
м. Берестечко, Волинь

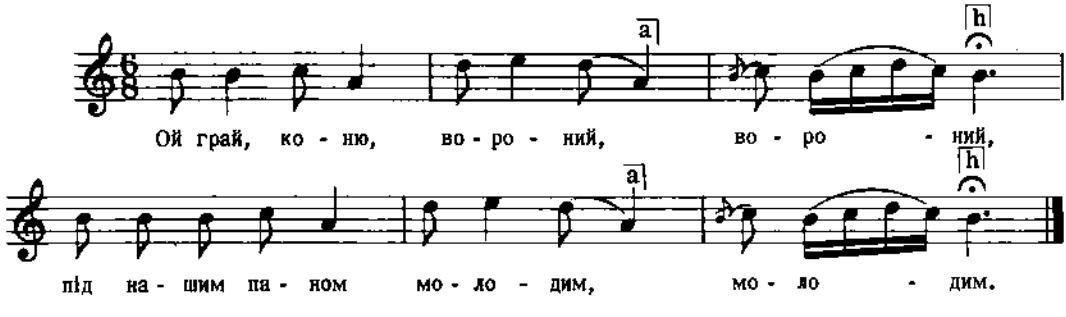

Дж. h - h

3. Єще лучше вигравай, вигравай,
4. Як нивоньки дожина, дожина,
і т. д.

Кольберґ, Волинь, стор. 74, ч. 135

193

КОЛЯДКА
пов. Заліщики, Галичина

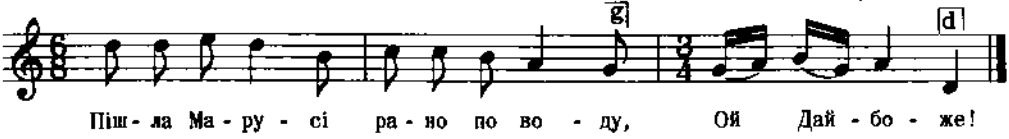

2. І здибали її три молодчики, Ой Дайбоже!
3. Загадали її три загадочки, Ой Дайбоже!
і т. д.

Бажанський, Сот. 5, ч. 402

194

КОЛЯДКА

с. Чортовець, пов. Городенка, Галичина

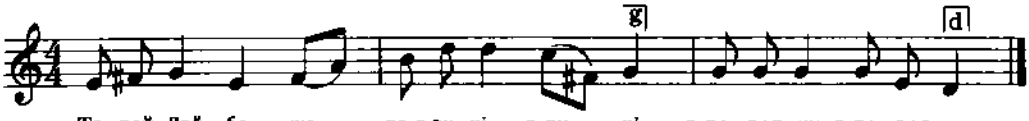

2. Та гой Дайбоже, стерегла вина
гречная панна.
3. Та гой Дайбоже, як вна стерегла
твардо заснула.
4. Та гой Дайбоже, а злекілисе
всі райскі пташки
і т. д.

Кольберґ, Покуття, І, стор. 119 вар.

195

КОЛЯДКА

с. Чортовець, пов. Городенка, Галичина

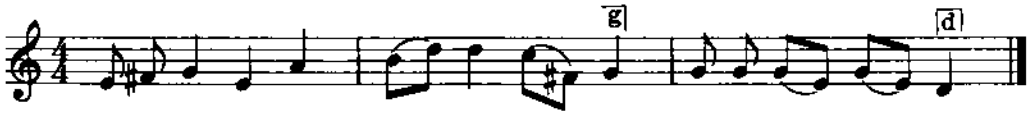

2. Та гой Дайбоже, росте деревце
тонке, високе,
3. Та гой Дайбоже, а на вершечку
кудерявеньке.
4. Та гой Дайбоже, а в тім кудерци
золоте кріселце
і т. д.

Кольберґ, Покуття, І, стор. 118 вар.

196

КОЛЯДКА

с. Чортовець, пов. Городенка, Галичина

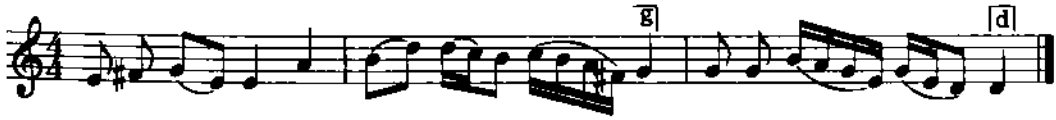

Дальший текст під ч. 195

Кольберґ, Покуття, І, стор. 118 вар.

197

КОЛЯДКА

с. Чортовець, пов. Городенка, Галичина

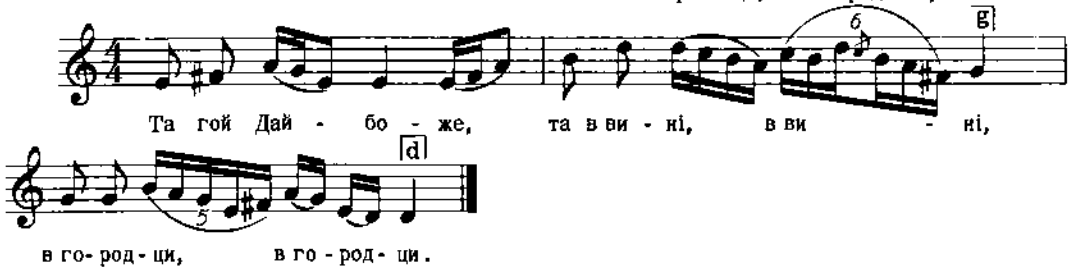

Дальший текст під ч. 194

Кольберг, Покуття, I, стор. 119 вар.

198

КОЛЯДКА

пов. Долина, Галичина

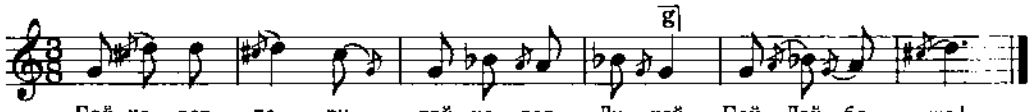

2. Кладені мости калиновії, гой Дайбоже!
і т. д.

Бажанський, Сот. 4, ч. 301

199

КОЛЯДКА

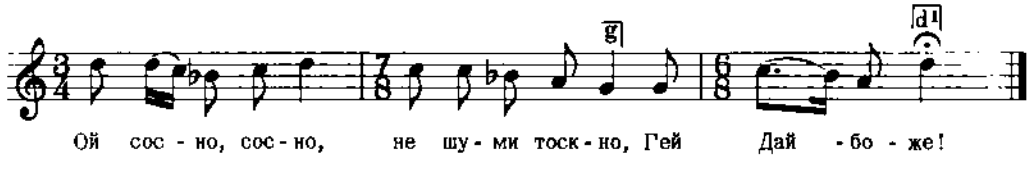

Колеса Ф., Ритміка, 71, стор. 74

200

ЩЕДРІВКА

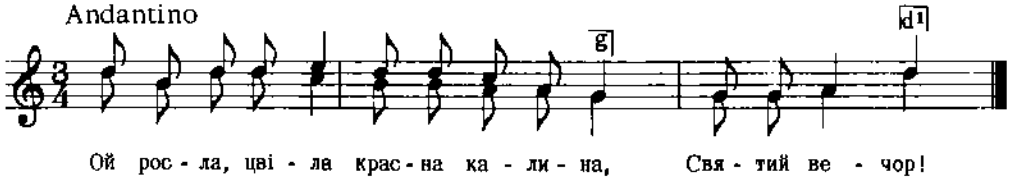

Дж. d - d

Квітка, Укр. Нар. Мел., ч. 156

201

КОЛЯДКА

сс. Заболотів, Яблонів, пов. Коломия, Галичина

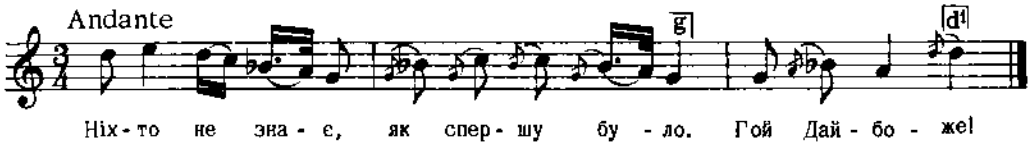

Бажанський, Сот. I, ч. 1
(Реконструкція)

202

КОЛЯДКА

Гуцульщина, Галичина

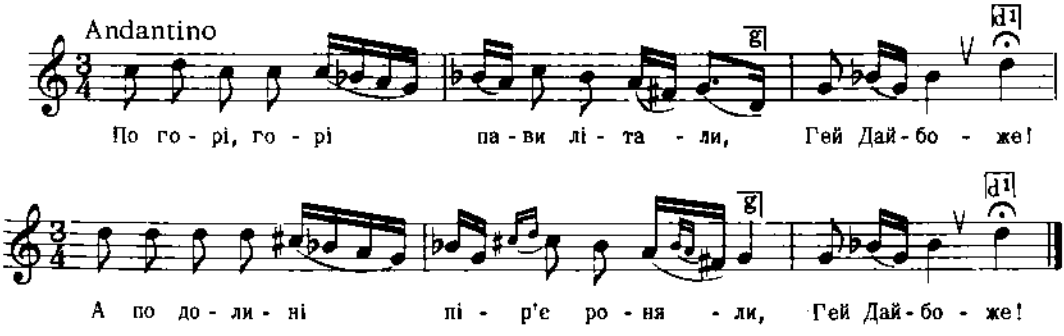

3. Туда ж нам була
здавна стежечка,
Гей Дайбоже!
4. Ходила ж нею
пишна донечка,
Гей Дайбоже!

Шухевич, 4, стор. 23, ч. 2

203

Колядкова мелодія на фльоєру і сопівку
сс. Жаб'є, Яворів, Бервінкова, Гуцульщина, Галичина

Шухевич, III, стор. 99, ч. 21

204

КОЛЯДКА
Гуцульщина, Галичина

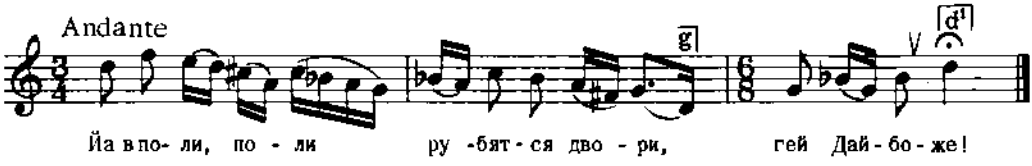

2. Рубятся двори на штири вугли,
Гей Дайбоже!
і т. д.

Шухевич, 4, стор. 24, ч. 3

205

КОЛЯДКА
Гуцульщина, Галичина

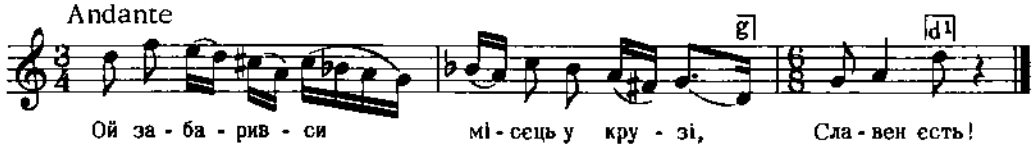

2. Місець у крузі
Гість у дорозі,
Славен єсть!

Шухевич, 4, стор. 24, ч. 4

206

КОЛЯДКА
Гуцульщина, Галичина

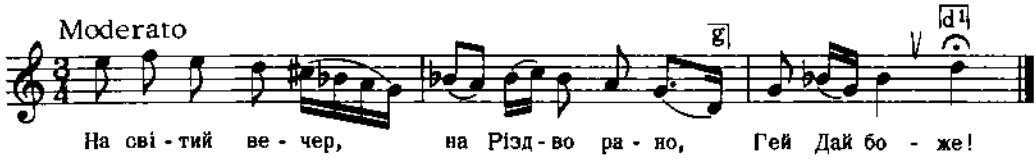

2. Пречиста Діва
кікьи родила,
Гей Дайбоже!
і т. д.

Шухевич, 4, стор. 23, ч. 1 вар.

207

КОЛЯДКА
Звягель, Волинь

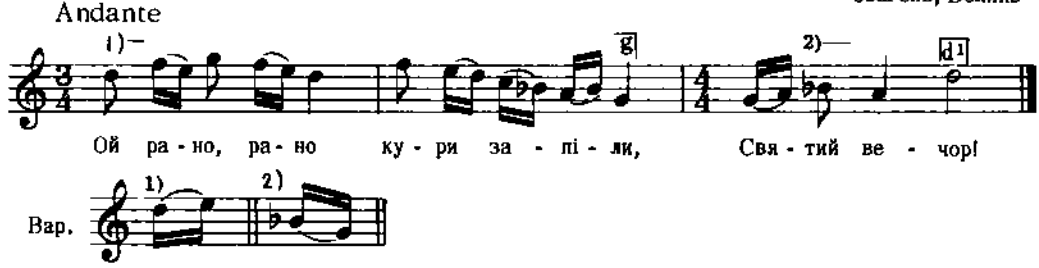

Квітка, Нар. мел. Л. Українки, ч. 42

208

КОЛЯДКА

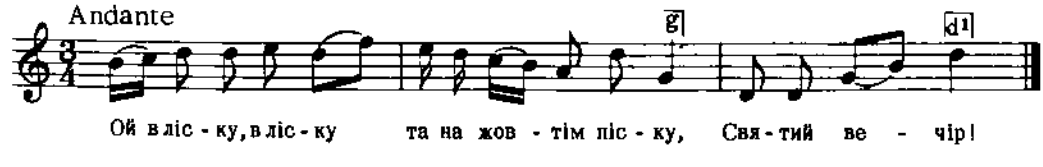

Квітка, Укр. Нар. Мел., ч. 159

209

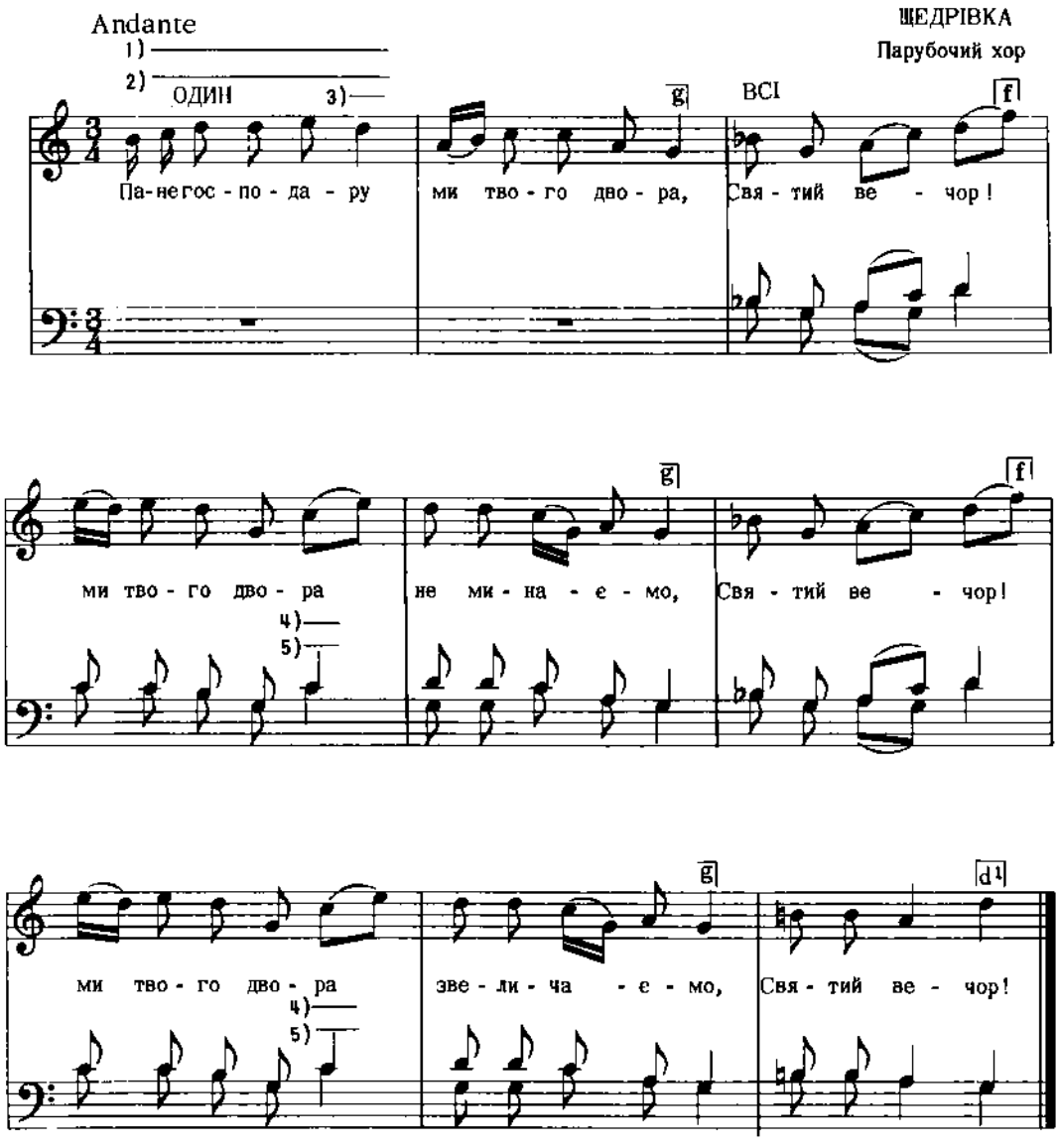

До колядок з іншими словами, коли перша стопа є п'ятискладова, початок мелодії відмінюється так:

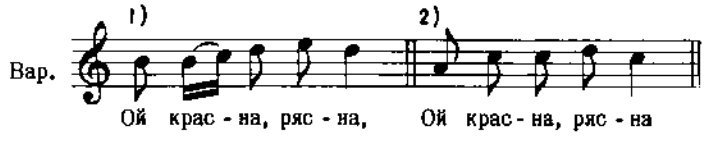

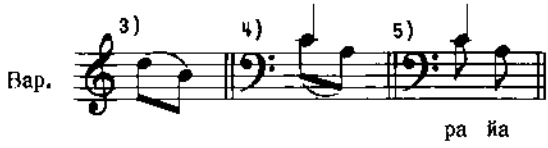

У виконанні дівочого хору такти 3-4-5-6- і т. д. співаються так:

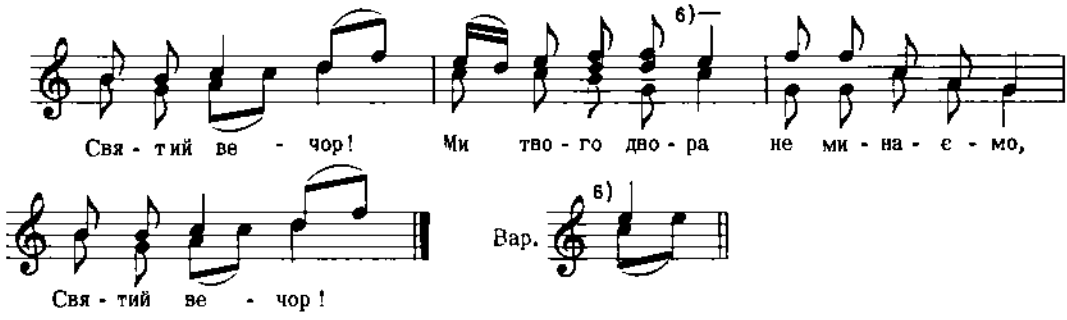

Дж. fis - a

Квітка, Укр. Нар. Мел., ч. 185

210

КОЛЯДКА

с. Шешори, пов. Косів, Гуцульщина, Галичина

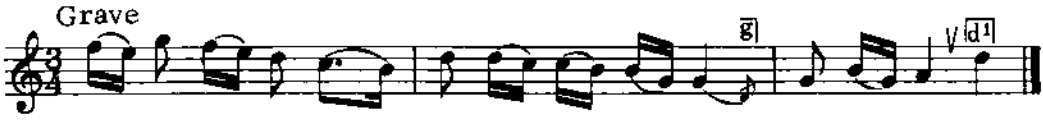

2. Ой идут вівці
як день біленький,
Гой Дайбоже!
і т. д.

Колесса Ф., Ритміка

211

ЩЕДРІВКА

с. Велдіж, пов. Долина, Галичина

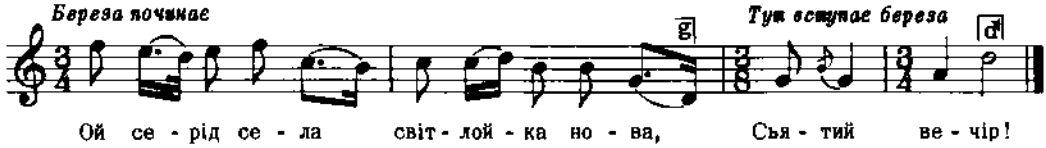

Дж. с - а

2. А в тій світлойці
круглий таночок,
Щедрий вечір!
3. Круглий таночок
самих дівочок,
Щедрий вечір!
і т. д.

Придаткевич, Зб. піс.

212

ЩЕДРІВКА

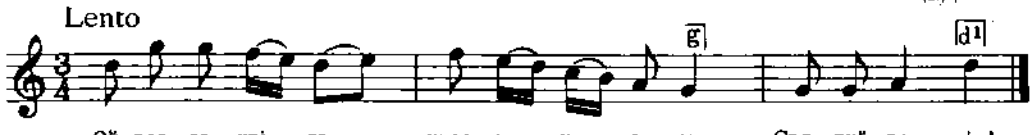

Дж. в - а

Квітка, Укр. Нар. Мел., ч. 188

213

КОЛЯДКА
Гуцульщина, Галичина

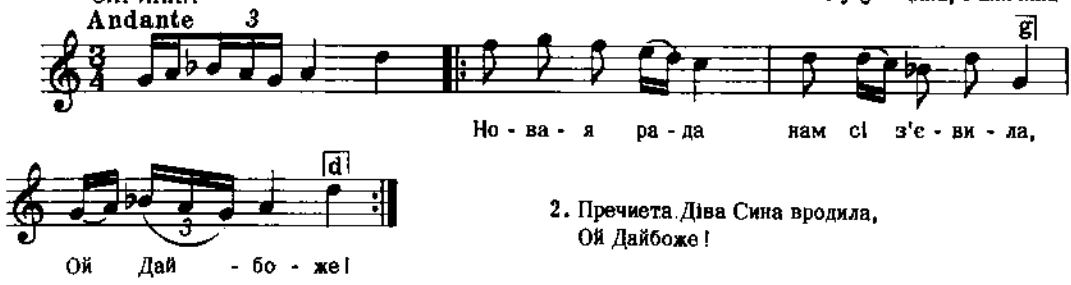

2. Пречиета Діва Сина вродила,
Ой Дайбоже!

Шухевич, 4, стор. 25, ч. 7

214

КОЛЯДКА
с. Жаб'є- Магура, Гуцульщина, Галичина

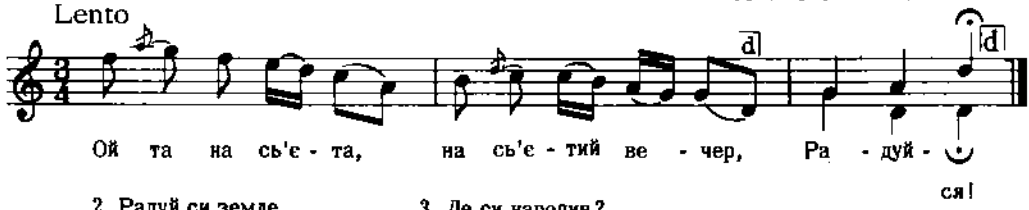

2. Радуй си земле,
бо Син Божий си
народив!

3. Де си народив?
В місті Флейивім.
Радуйся!

4. В місті Флейивім,
йа в божій стайни
Радуйся!
і т. д.

Гнатюк, Колядки, 1, стор. 46

215

КОЛЯДКА
Гуцульщина, Галичина

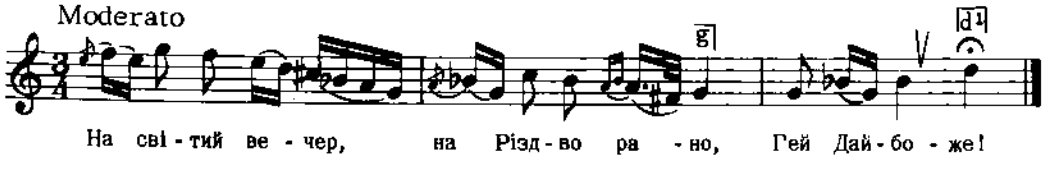

2. Пречиста Діва
кікьи родила,
Гей Дайбоже!
і т. д.

Шухевич, 4, стор. 23, ч. 1

216

КОЛЯДКА
Покуття, Галичина

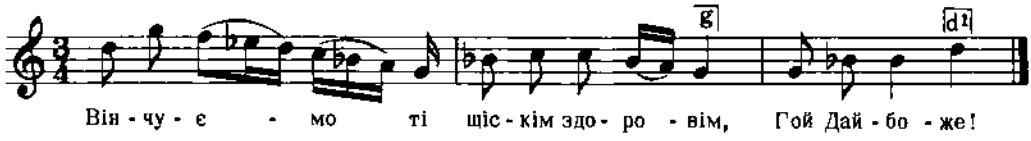

2. Щіскім, здоровім
тай цим Рождеством,
Гой Дайбоже!
3. Тай цим Рождеством,
Цим новим роком,
Гой Дайбоже!
4. Прибутком добрим
тай віком довгим
Гой Дайбоже!
і т. д.

Кольберґ, Покуття, ч. 11
цит. за Колессою Ф., Ритміка

217

КОЛЯДКА
с. Іспас, пов. Коломия, Галичина

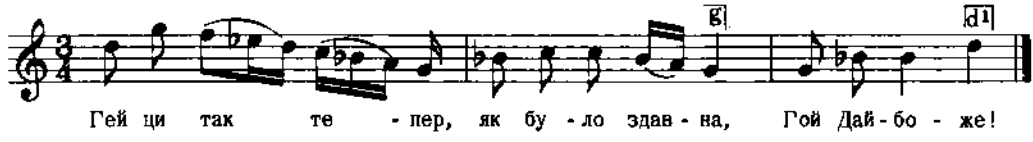

2. Як було здавна
йа з первовіка,
Гой Дайбоже!
3. Коли жидове
Христа спіймали,
Гой Дайбоже!
і т. д.

Кольберґ, Покуття, I, стор. 96

218

КОЛЯДКА
с. Іспас, Коломийщина, Галичина

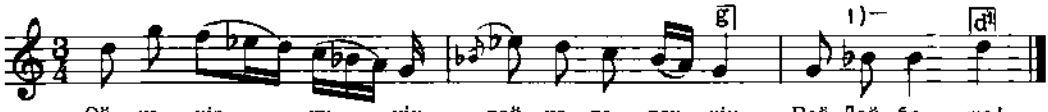

Вар.

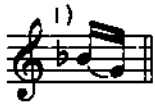

2. Йа всі свякії
воду святили,
Гой Дайбоже!
3. Воду святили
хрест загубили,
Гой Дайбоже!
і т. д.

Кольберг, Покуття, I, стор. 111

219

КОЛЯДКА
с. Звіринець, пов. Турка, Галичина

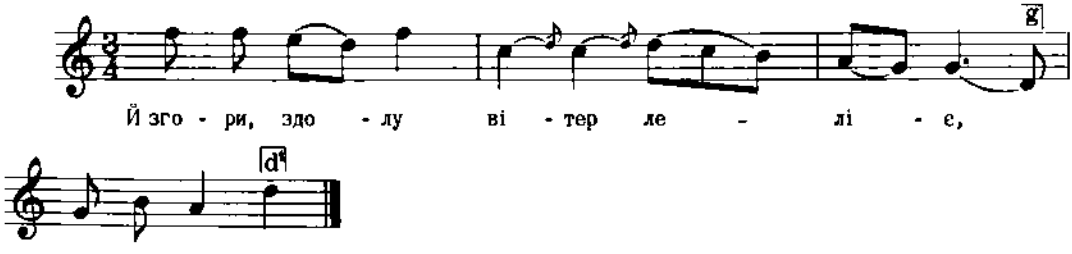

2. Вітер леліє, Дунай висише, Гей Дайбоже!
3. Дунай висише і заростає, "
4. І заростає зільом рокітьом, "
5. Там оленятко ай забігає, "
і т. д.

Гнатюк, Колядки, II, стор. 215

220

КОЛЯДКА

пов. Бучач, Галичина

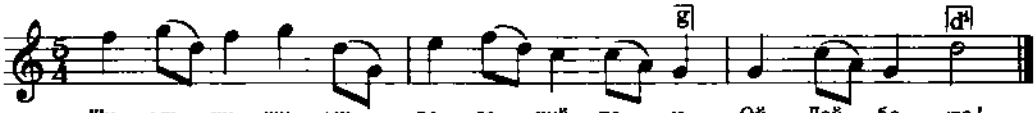

2. Ой як жи мені тай не шуміти? Ой Дайбоже!
3. Чую ж я в собі лютого звіра, "
4. Лютого звіра, тура - оленя, "
5. Тура - оленя на девіть ріжків "
і т. д.

Гнатюк, Колядки, II, стор. 212

221

ВЕСНЯНКА

с. Ходиванці, Холмщина

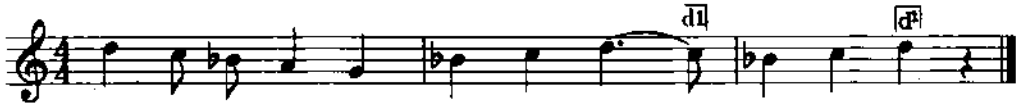

Дж. а - а

Плосайкевич - Сенчик, стор. 96, ч. 102

222

ЩЕДРІВКА

с. Жаб'є - Маґура, Гуцульщина, Галичина

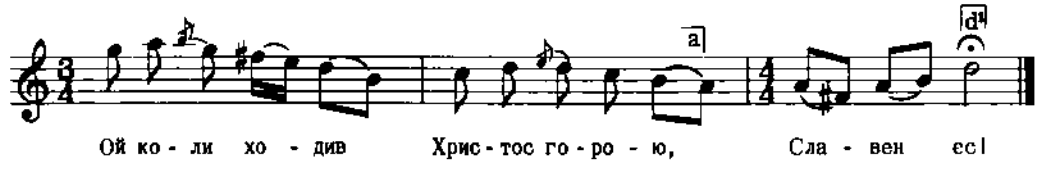

2. Славен єс Боже по всему світу, Славен єс!
3. За ним жидове та все вирдою, "
4. Й они ходили, поки ходили, "
5. Ой поки Христа тай не спіймали "
і т. д.

Гнатюк, Колядки, II, стор. 274

223

КОЛЯДКА

с. Грибовичі, пов. Львів, Галичина

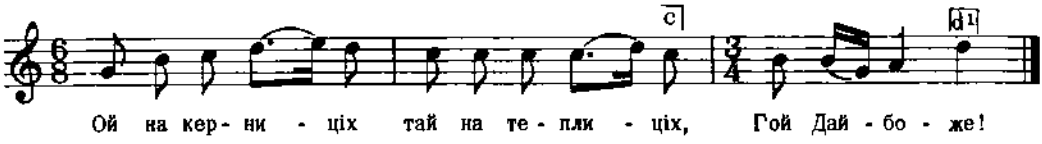

2. Усі світії воду світили, Гой Дайбоже!
3. Воду світили, хрест загубили, Гой Дайбоже!
і т. д.

Бажанський, Сот. 5, ч. 401

224

ОБЖИНКОВА

Холмщина (а може Підляшшя)

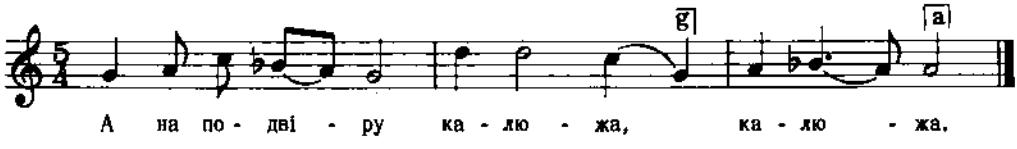

Дж. d - e

Плосайкевич - Семчик, стор. 80, ч. 48

225

ВЕСІЛЬНА

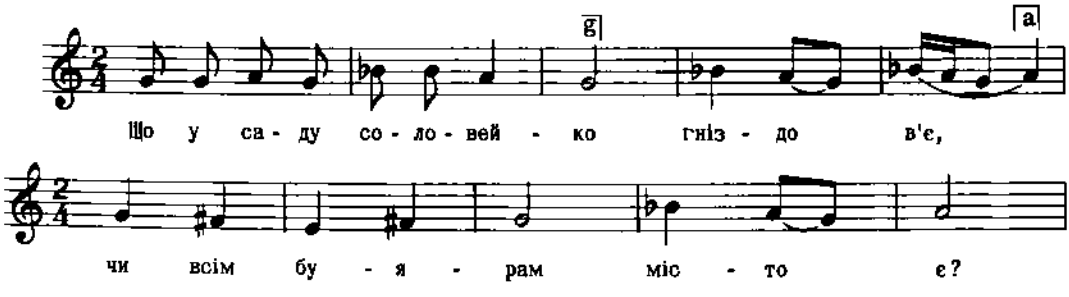

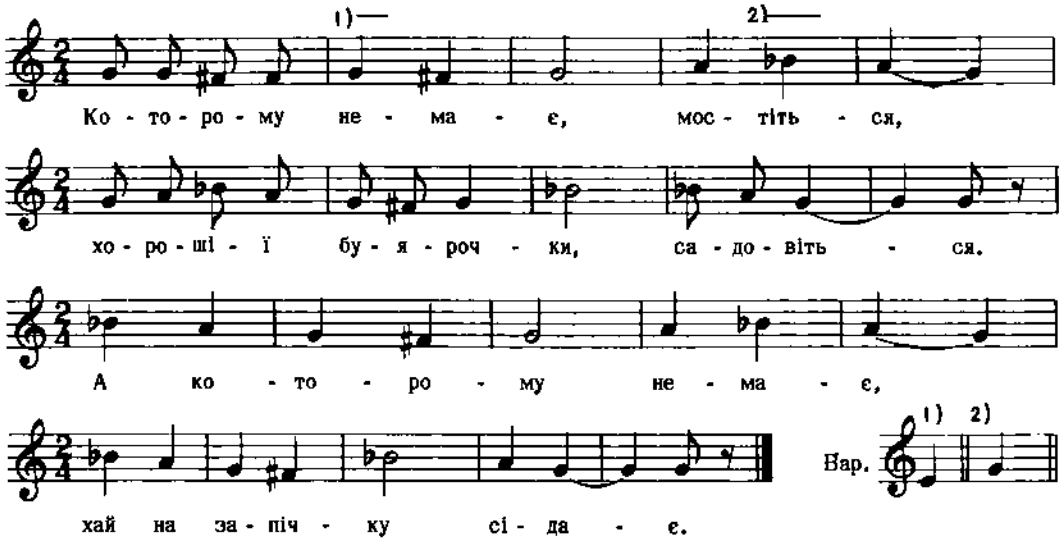

Дж. a - a

Квітка, Укр. Нар. Мел., ч. 117

226

ЩЕДРІВКА

с. Кезі, Чернігівщина

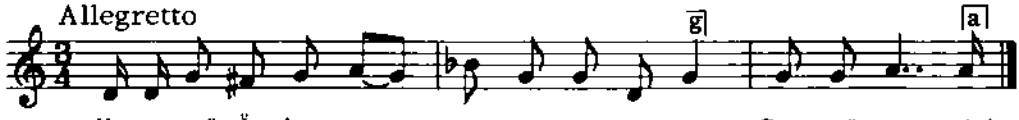

Дж. e - h

Квітка, Перв. Тонаряди, стор. 82, ч. 9

227

ВЕСНЯНКА

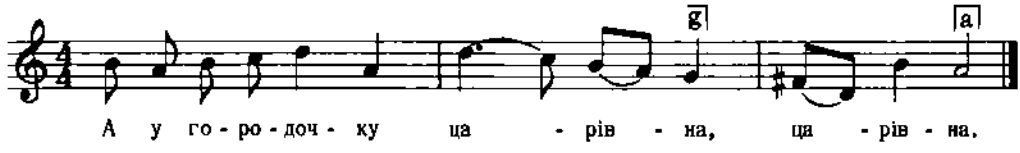

Дж. a - g

2. А за городочком царевич, царевич!
і т. д.

Квітка, Укр. Нар. Мел., ч. 621

228

ЩЕДРІВКА

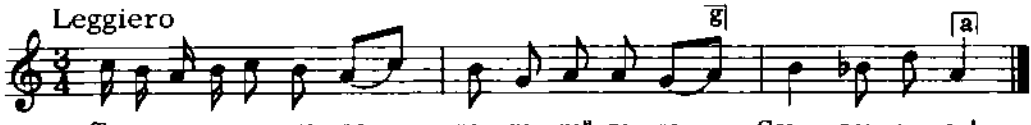

2. То ж і пан Василько
по торжку їздить,
Славен єси!

3. По торжку їздить,
навкруги кружить,
Славен єси!

4. Навкруги кружить,
з конем говорить,
Славен єси!
і т. д.

Лисько, Форм. Побудова, ч. 24

229

КОЛЯДКА
с. Шкло, пов. Яворів, Галичина

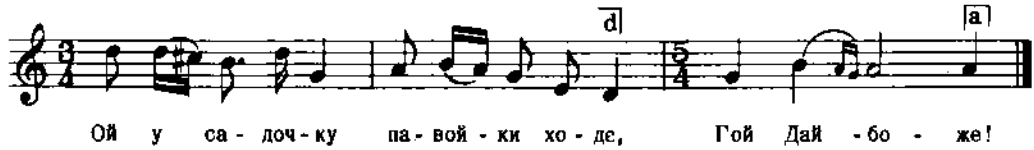

Дж. c -g

2. Павойки ходє, піройки роне, Гой Дайбоже!
3. Ходит за ними красна дівойка, "
4. Перойка збирає, в рукавец ховає, "
і т. д.

Бажанський, Сот. 6, ч. 502
(Реконструкція)

230

РУСАЛЬНА
пов. Коломия, Галичина

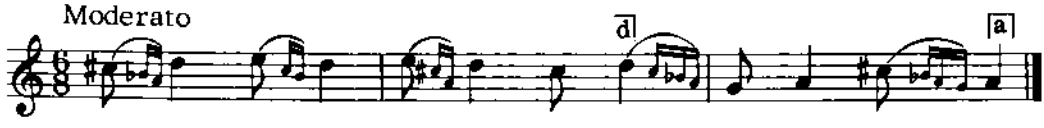

Бажанський, Сот. 1, ч. 7

231

ОБЖИНКОВА

З околиць Савина, Холмщина

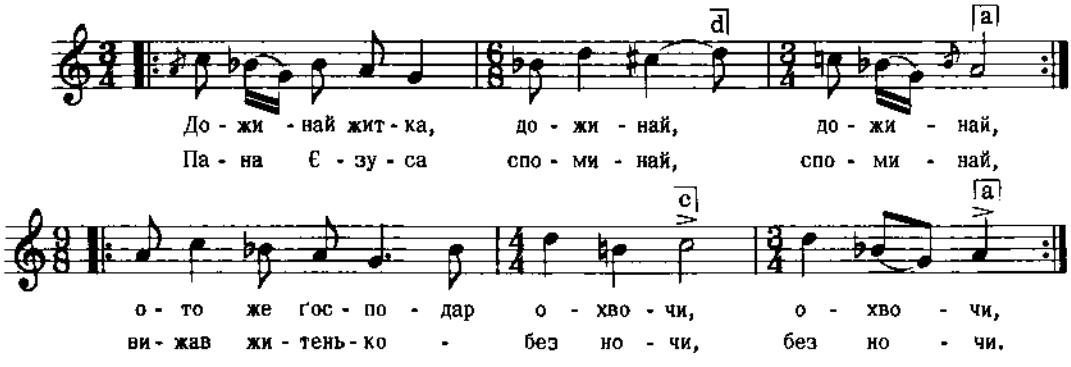

2. Але наш сусід ленивий, ленивий,
Має ще жита дві ниви, дві ниви.

3. Наша ґосподиня домує, домує,
А нам пироги готує, готує.
і т. д.

Кольберґ, Холмщина, I, стор. 169

232

КОЛЯДКА

с. Рознів, пов. Кути, Галичина

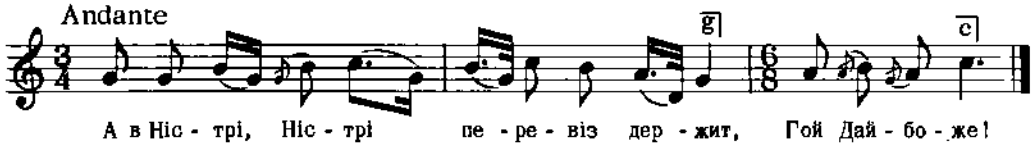

Бажанський, Сот. II , ч. 101

2. ПОВНА ФОРМА: Ф Ф

233

ШЕДРІВКА
Перемишина, Галичина

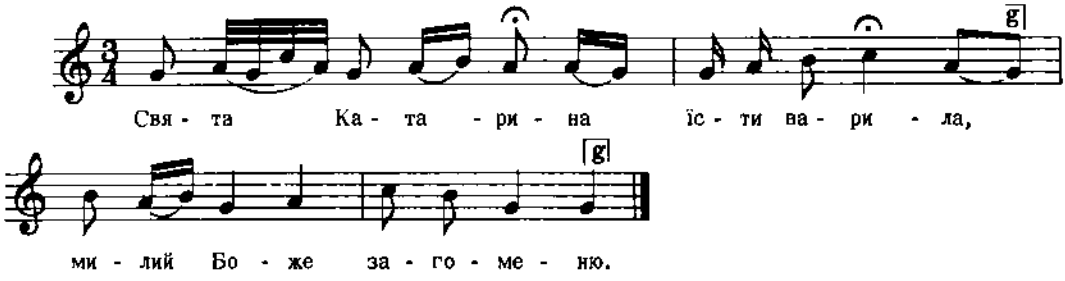

Дальший текст під ч. 744

Кольберґ, Перемишина, стор. 31, ч. 33 вар.

234

ГАЇВКА
с. Ваньковичі, пов. Самбір, Галичина

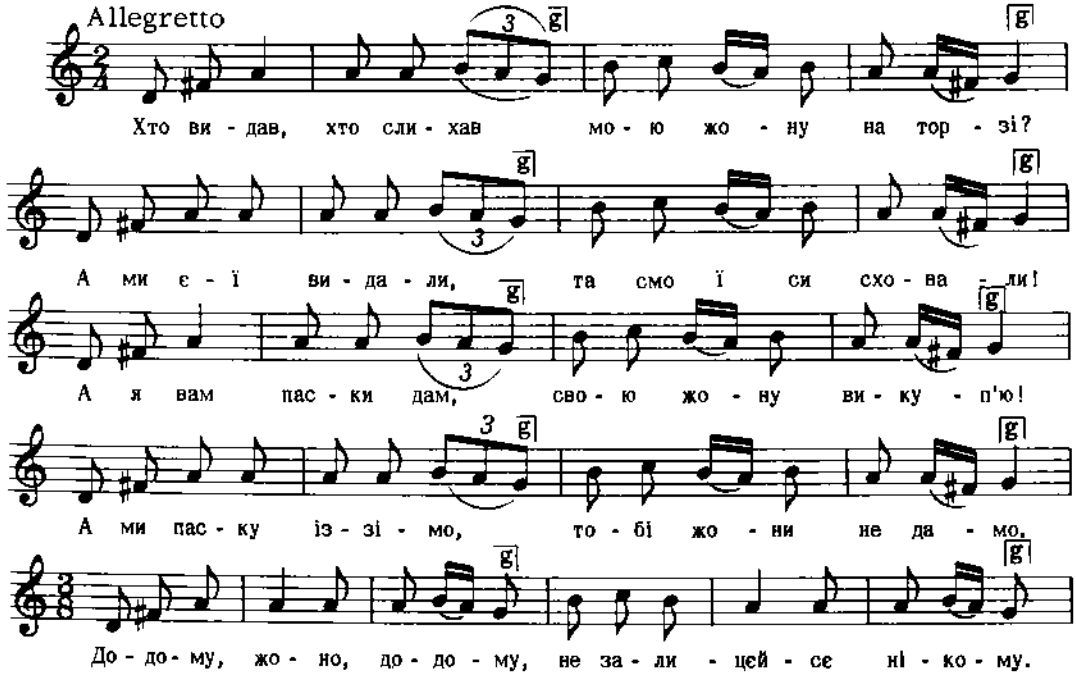

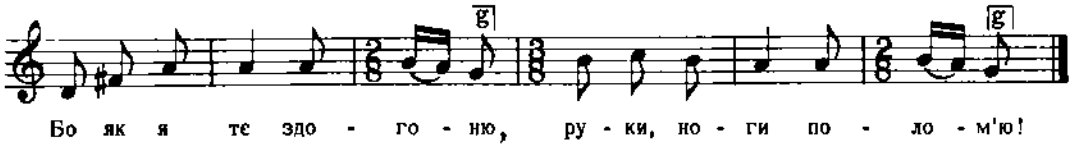

Дж. g - c

Гнатюк, Гаївки, ч. 171

235

ЩЕДРІВКА

с. Станимир, пов. Перемишляни, Галичина

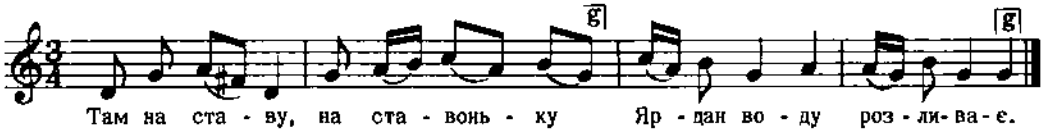

Гнатюк, Колядки, II, стор. 9

236

Ст. Мишастівка, Кубанщина

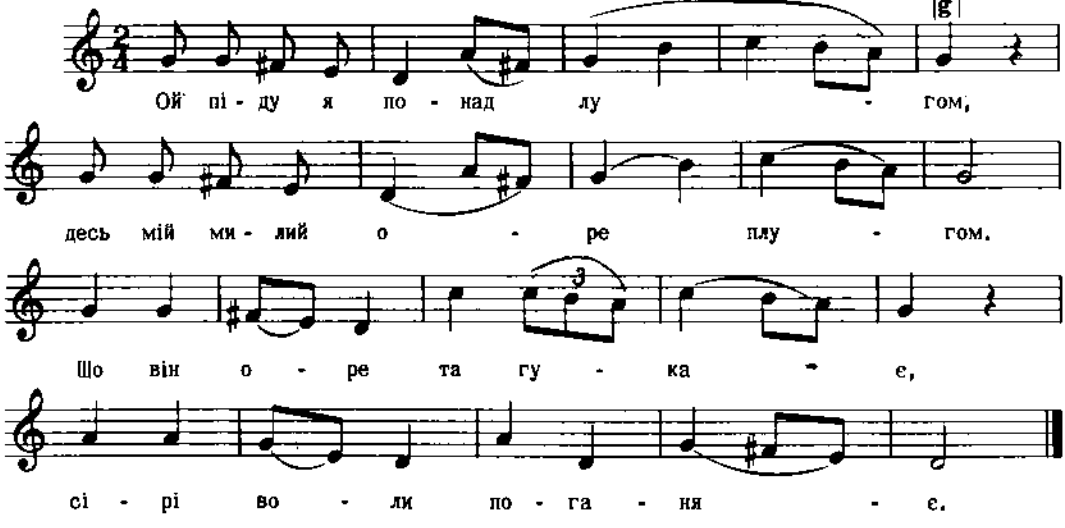

Дж. c - g

2. Ой понесу йому їсти,
Чи не зволить милий сісти?

3. „Чого сидиш, чом не ореш,
Чом до мене не говориш?"
І т. д.

Бігдай, 12, ч. 464

237

ГАЇВКА
с. Ярчівці, пов. Зборів, Галичина

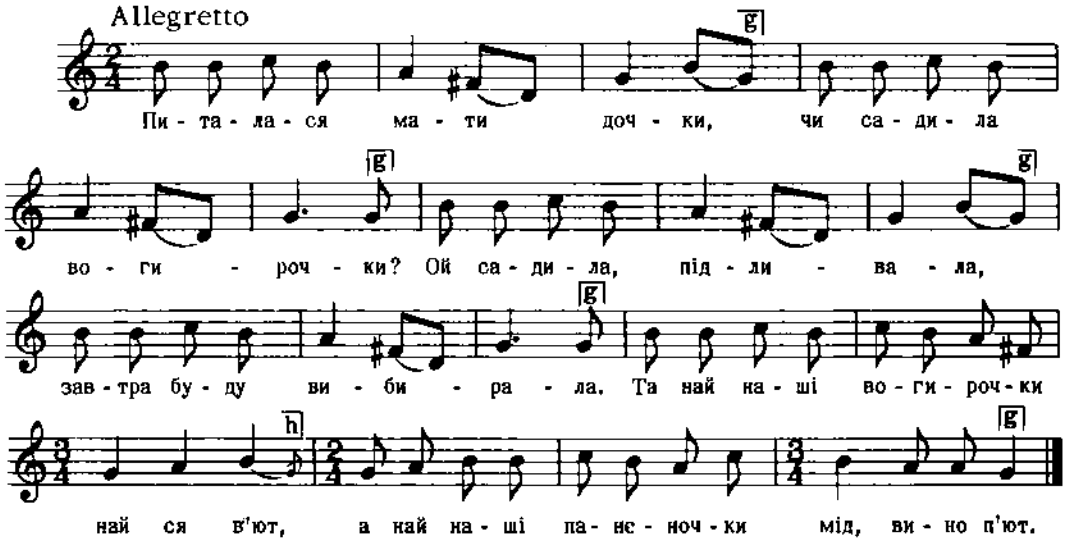

Дж. е - с

Гнатюк, Гаївки, ч. 149

238

ЩЕДРІВКА
с. Дунаїв, пов. Перемишляни, Галичина

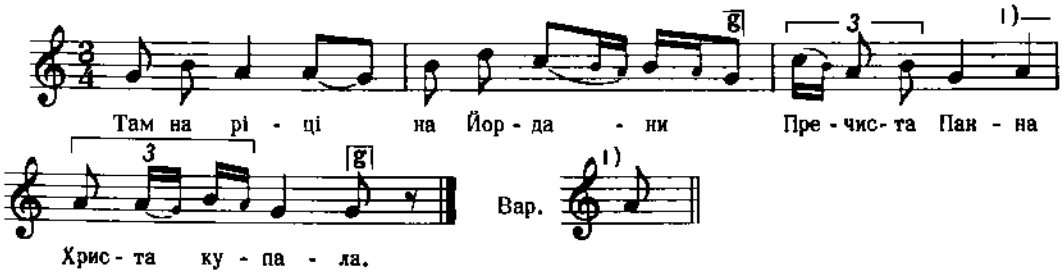

Дж. с - с

Дюдкевич, ч. 141

239

ЩЕДРІВКА
с. Іскань, Перемищина, Галичина

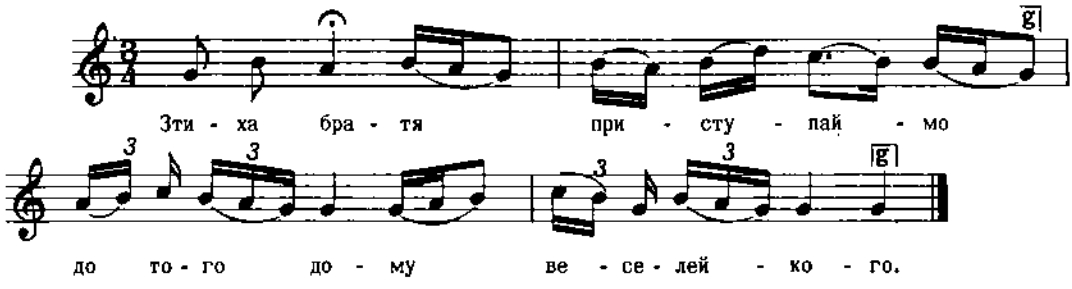

Кольберг, Перемищина, стор. 29, ч. 29 вар.

240

ЩЕДРІВКА
с. Терешівці, пов. Лятичів, Поділля

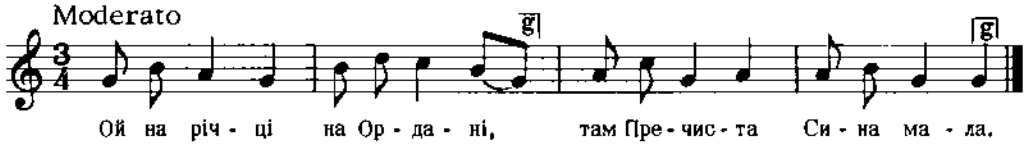

Дж. g - g

Плосайкевич - Сенчик, стор. 7, ч. 15

241

ЩЕДРІВКА
с. Іскань, Перемищина, Галичина

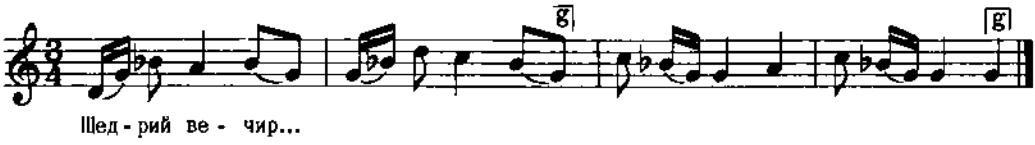

Кольберг, Перемищина, стор. 28, ч. 26 вар.

242

ЩЕДРІВКА

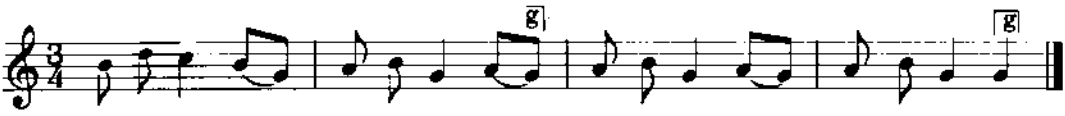

Щед - рів, щед - рів, щед - рів - ни - ця, при - лі - та - ла лас - тів - ни - ця.

Дж. h - g

Квітка, Укр. Нар. Мел., ч. 677 вар.

243

ЩЕДРІВКА
Перемищина, Галичина

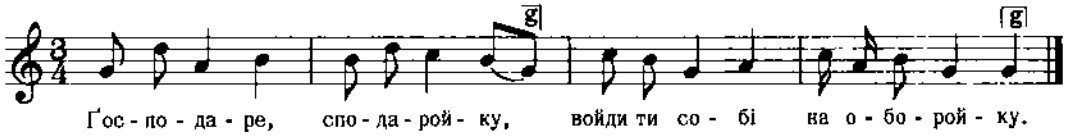

Ґос - по - да - ре, спо - да - рой - ку, войди ти со - бі на о - бо - рой - ку.

Кольберґ, Перемищина, стор. 27, ч. 25 вар.

244

ЩЕДРІВКА
Перемищина, Галичина

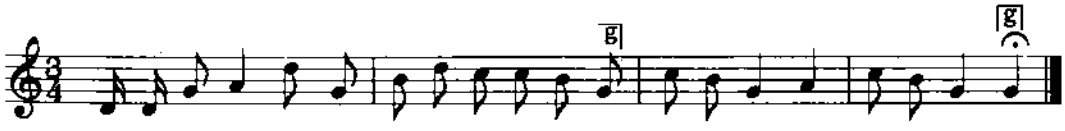

При - чис - та - я Ді - ва Си - на по - ро - ди - ла, Хрис - тос бу - де на Йор - да - ни.

2. Як породила, его купала, Христос буде на Йордани.
3. Бив повіячейко ясен місячейко, "
4. Наіменували го святим Павлом "
5. Пречистая Діва того не взлюбила, "
і т. д.

Кольберґ, Перемищина, стор. 31, ч. 34 вар.

245

ЩЕДРІВКА

Перемищина, Галичина

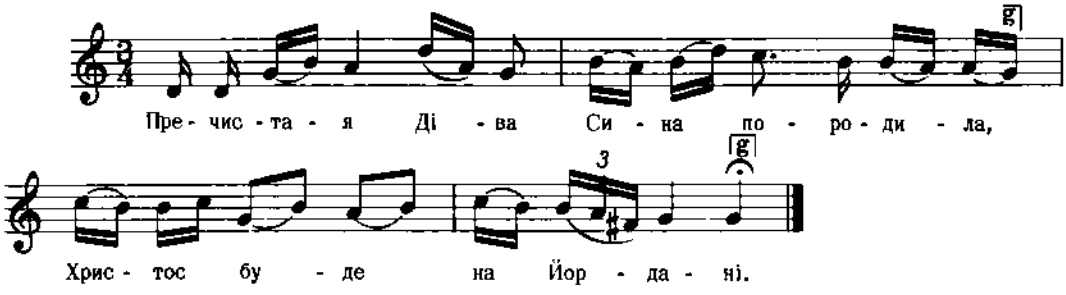

Кольберґ, Перемищина, стор. 31, ч. 34 вар.

246

ВЕСІЛЬНА

З околиць Савина, Холмщина

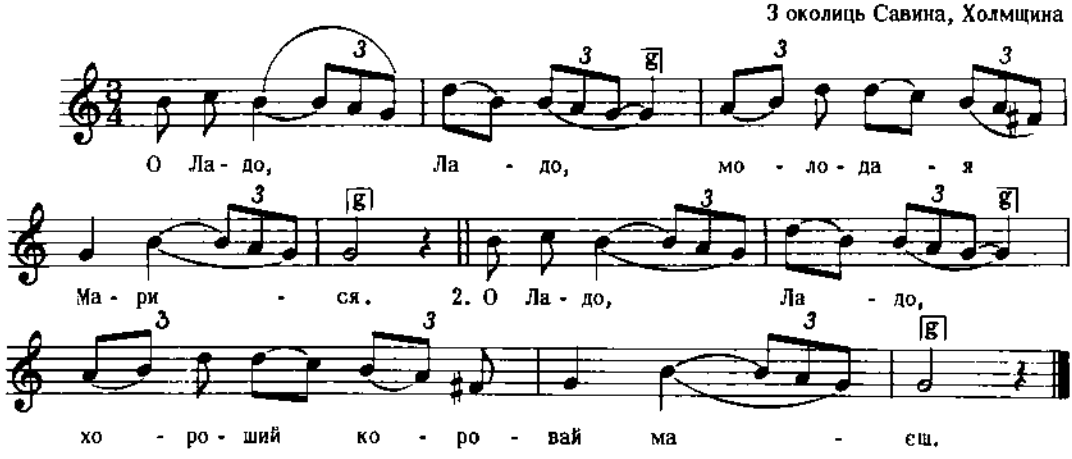

Кольберґ, Холмщина, стор. 248, вар.

247

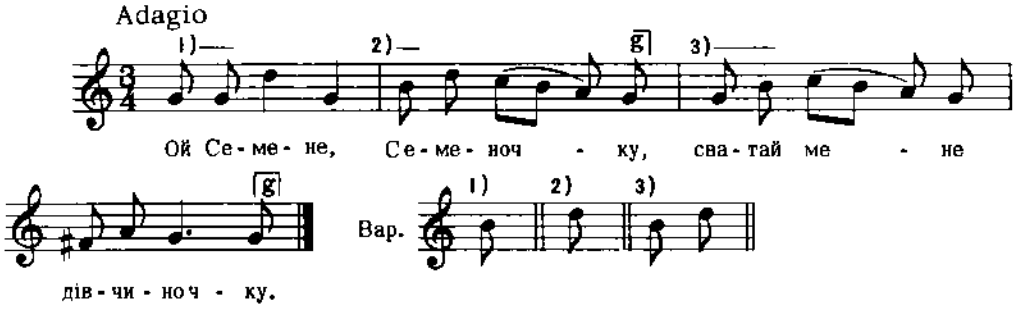

Дж. g - g

Квітка, Укр. Нар. Мел., ч. 406

248

с. Добрівляни, пов. Заліщики, Галичина

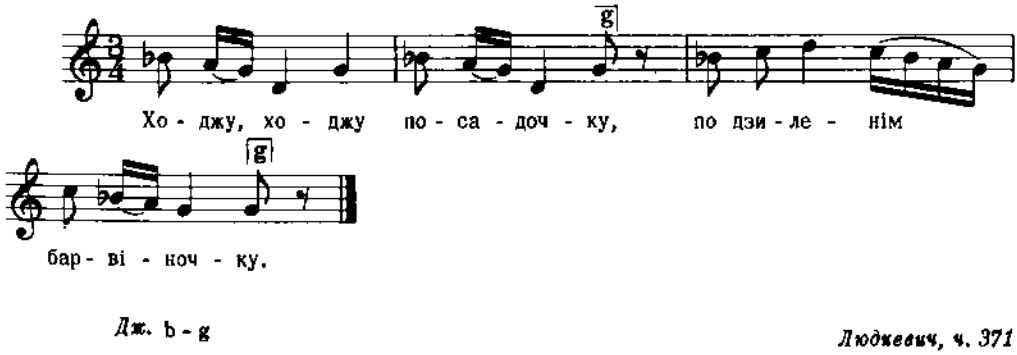

Дж. b - g

Людкевич, ч. 371

249

ПІСНЯ ПРО ДІВКУ-БРАНКУ
с. Сорочинці, Полтавщина

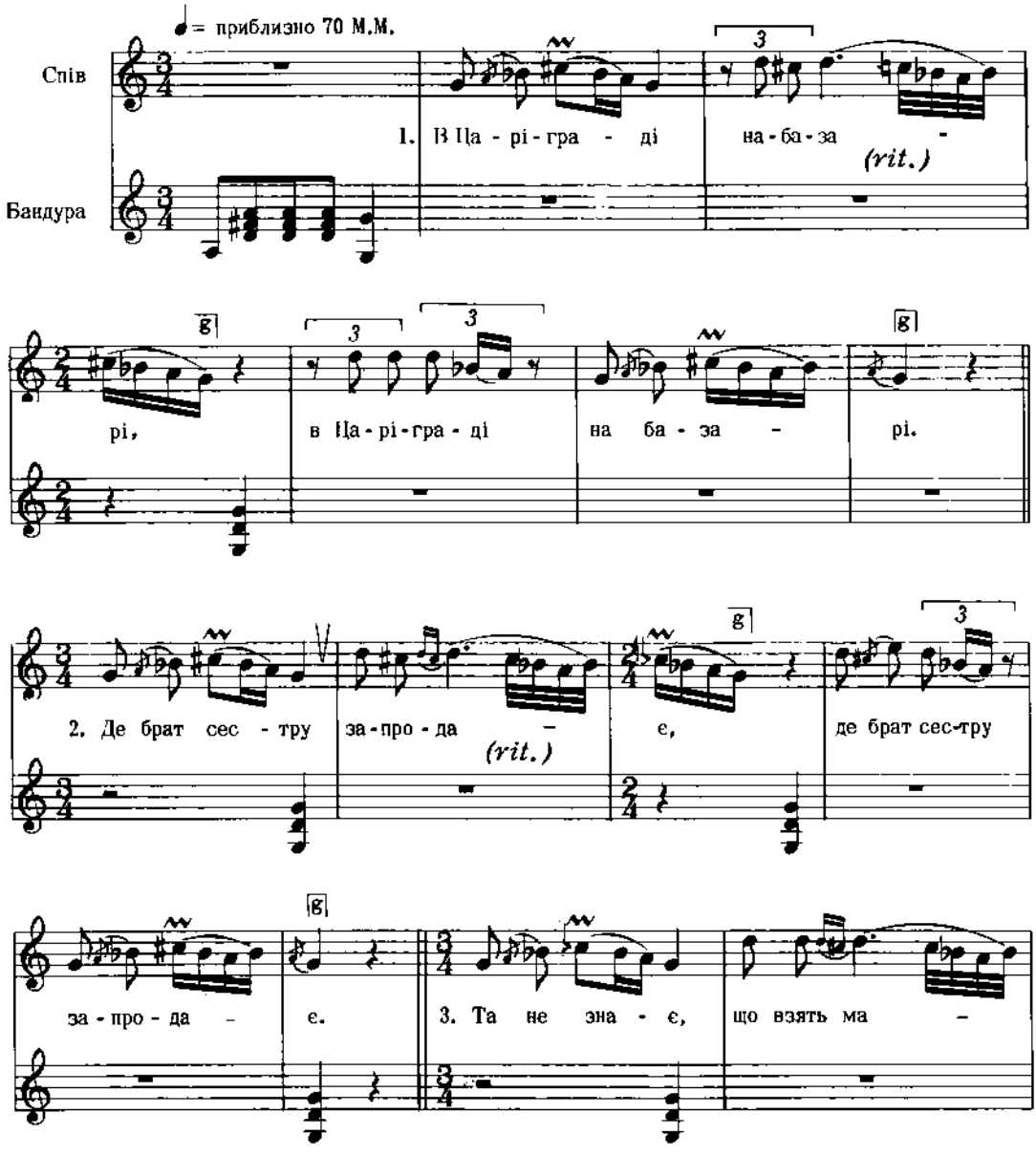

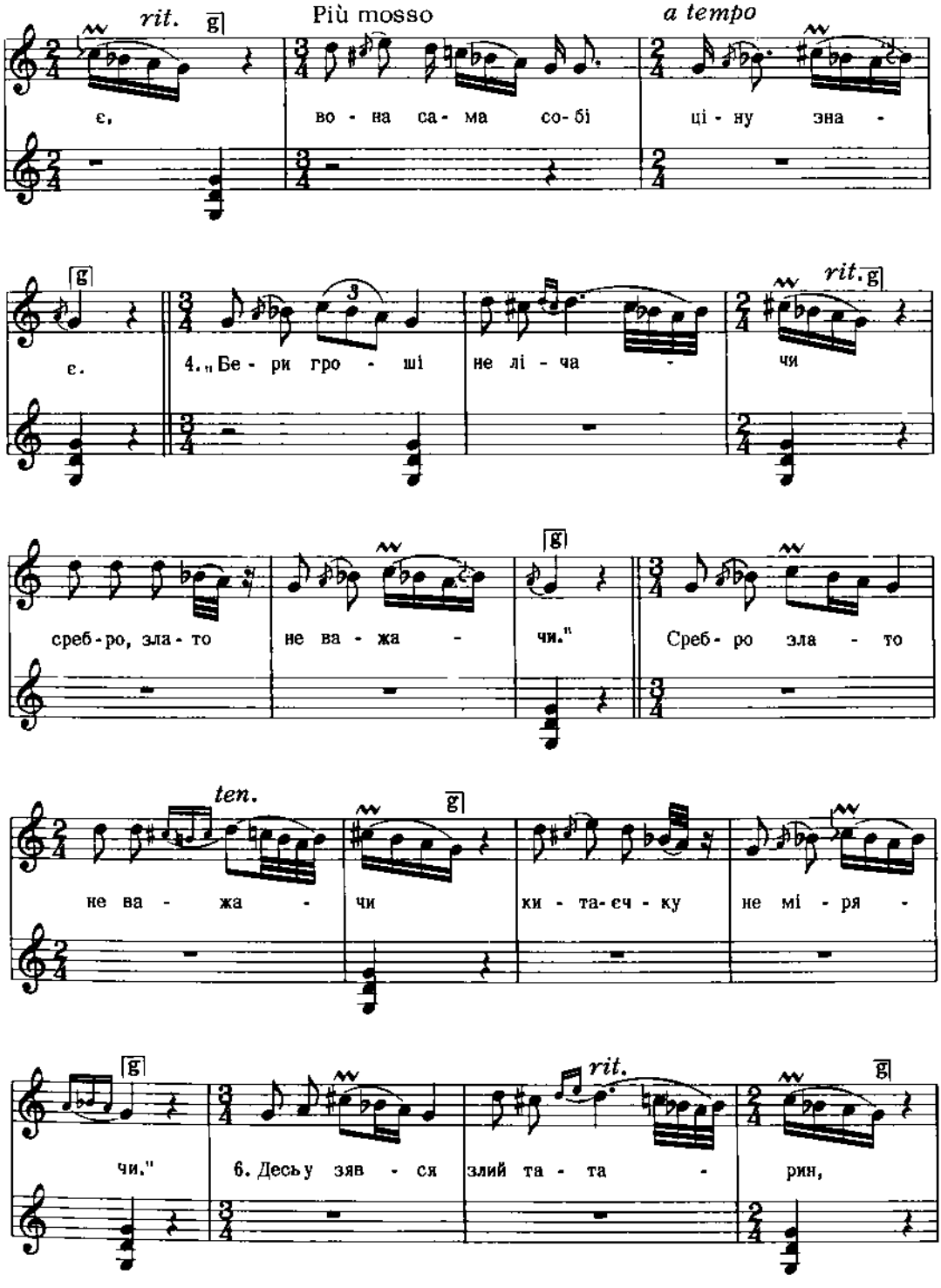
rit.
Più mosso
a tempo
є,
во - на са - ма со - бі
ці - ну зна -
є.
4. „Бе - ри гро - ші не лі - ча
чи
rit.
среб - ро, зла - то
не ва - жа -
чи."
Среб - ро зла - то
ten.
не ва - жа -
чи
ки - та - єч - ку
не мі - ря -
чи."
6. Десь у зяв - ся злий та - та -
рин,
rit.

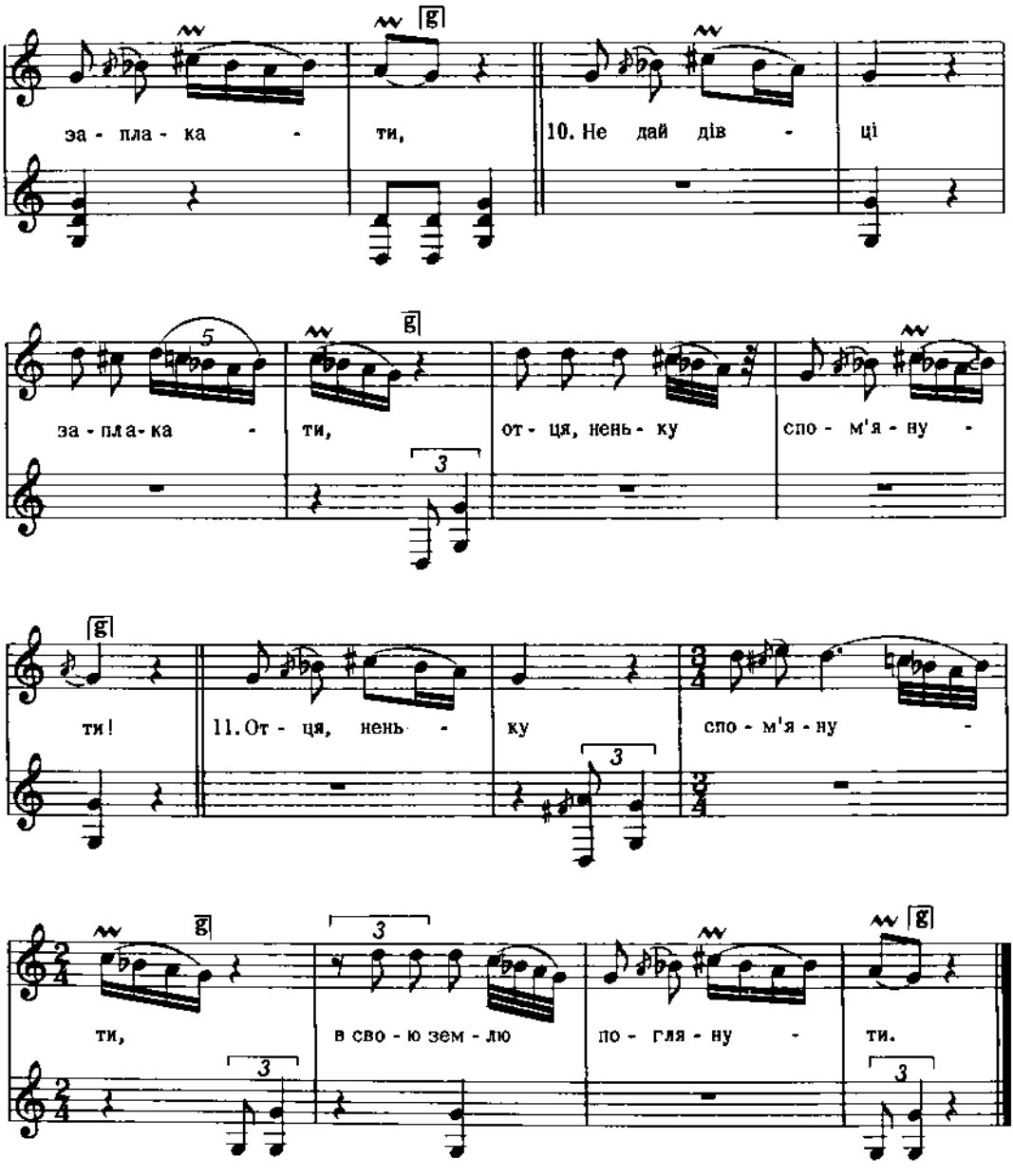

Дж. а - а

Колесса Ф., Мелод. дум, Додаток, стор. 1 - 4

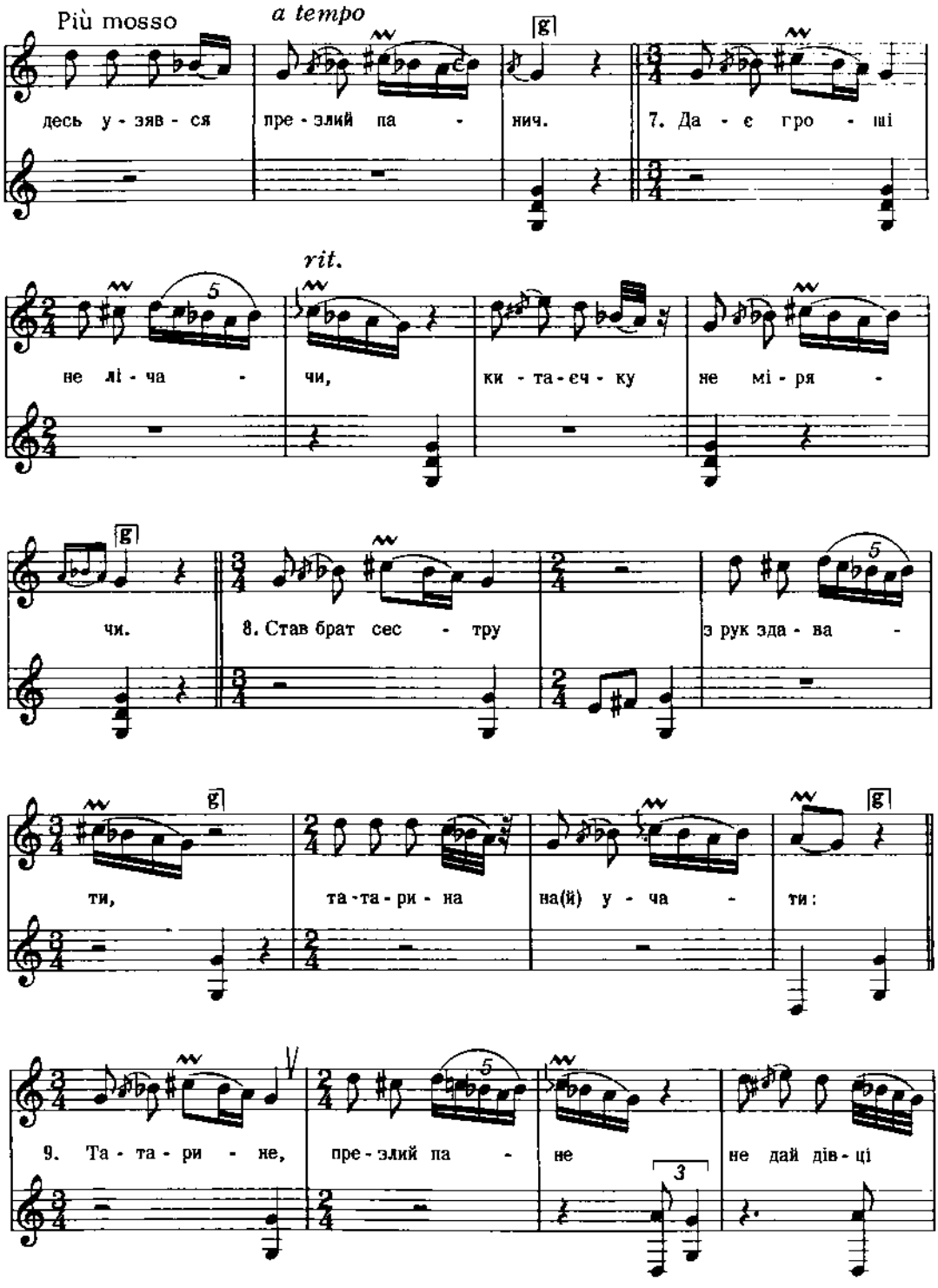
Più mosso
a tempo
g
десь у - зяв - ся
пре - злий па -
нич.
7. Да - є гро - ші
rit.
не лі - ча -
чи,
ки - та - еч - ку
не мі - ря -
g
чи.
8. Став брат сес - тру
з рук зда - ва -
g
ти,
та - та - ри - на
на(й) у - ча -
ти:
9. Та - та - ри - не,
пре - злий па -
не
не дай дів - ці

250

с. Ходовичі, пов. Стрий, Галичина

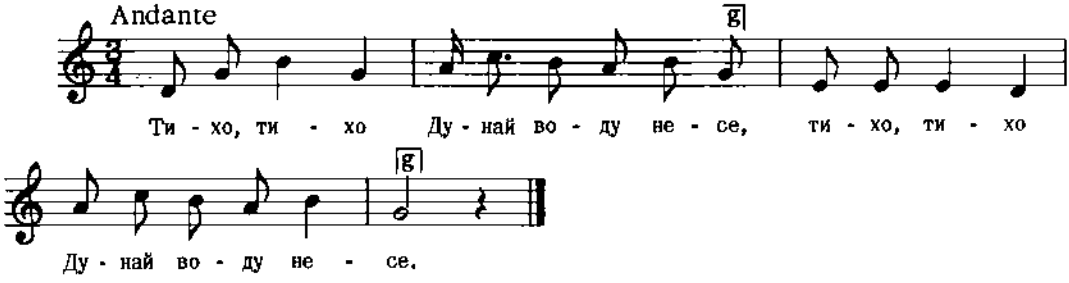

Дж. g - c

2. А ще тихше дівча косу чеше.
3. Чеше, чеше тай на Дунай несе.
4. Пливи, пливи, косонько, з водою,
5. Ти попливеш, а я за тобою.
І т. д.

Колесса Ів., стор. 293

251

с. Добрівляни, пов. Заліщики, Галичина

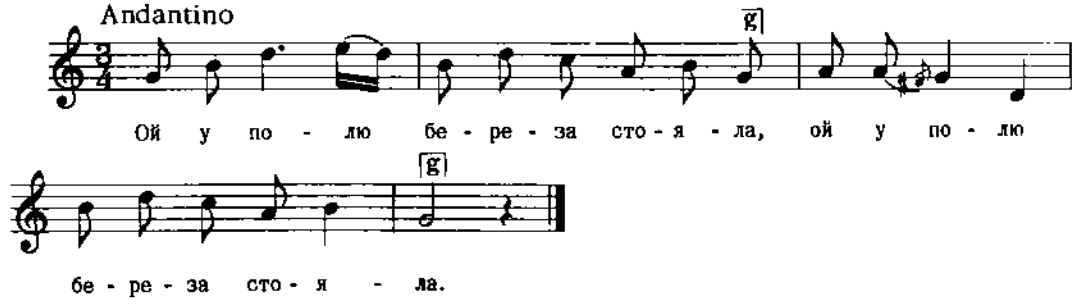

Дж. g - g

Людкевич, ч. 494

252

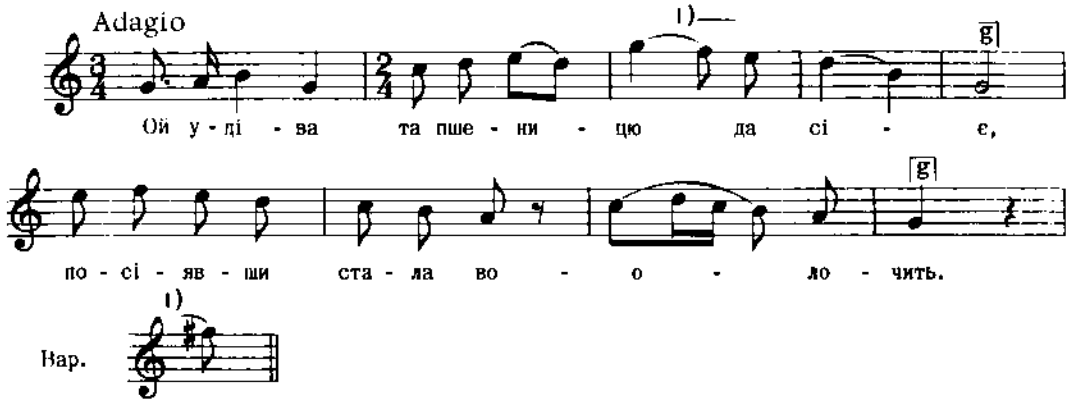

Початок 3-ої строфи:

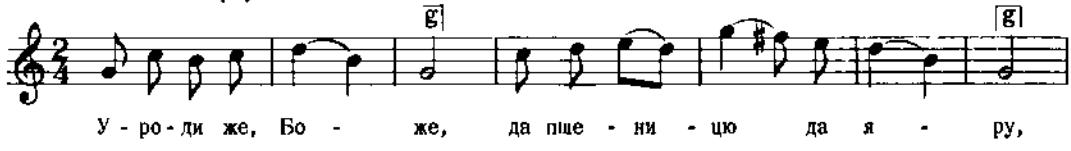

Дж. а - а *Квітка, Укр. Нар. Мел. ч. 428*

253

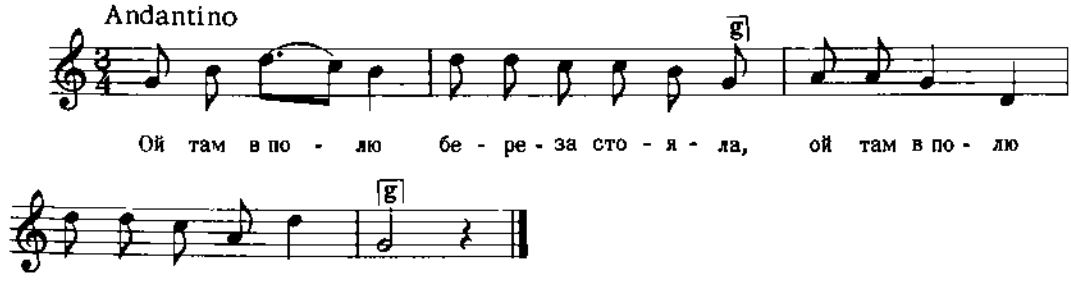

Дж. g - g *Людкевич, ч. 491*

254

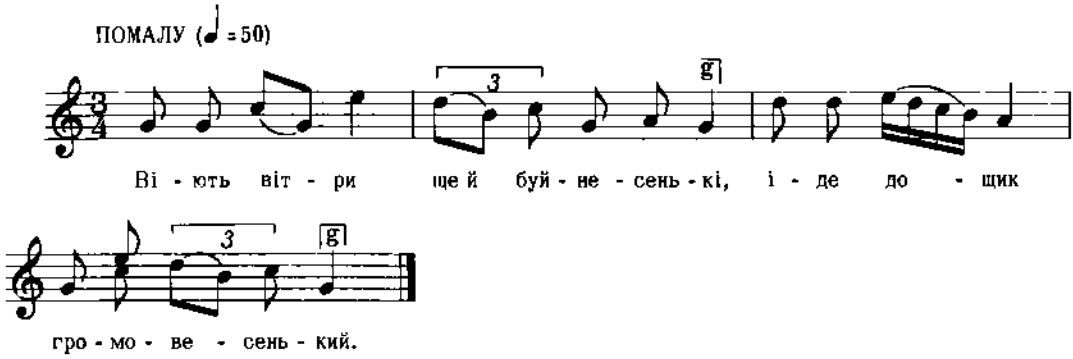

Дж. ев - ев

2. Іде дощик громовесенький
На мій садок зеленесенький.

3. На мій садок зеленесенький.
А в тім саду світлонька нова.

4. А в тім саду світлонька нова
А в світлоньці живе удова,
і т. д.

Балліна, ч. 28

255

с. Добрівляни, пов. Заліщики, Галичина

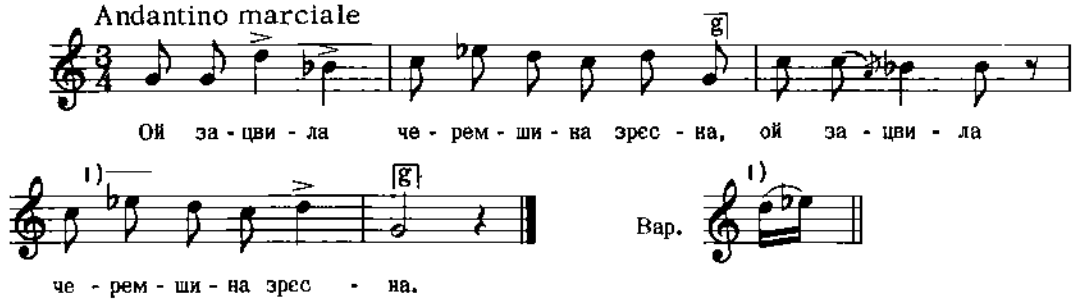

Дж. а - а

2. Ходит жовняр до дівчини зчеста.

Людкевич, ч. 489

256

с. Топорів, пов. Броди, Галичина

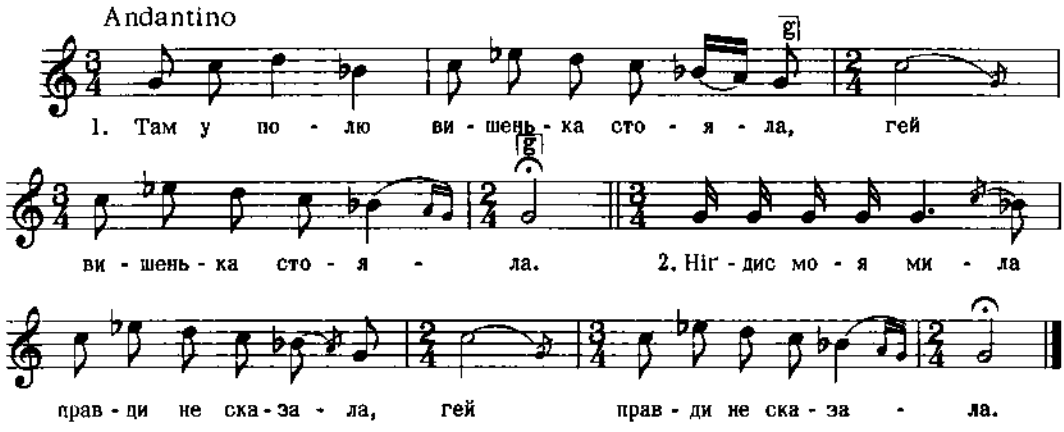

Дж. d - d

Людкевич, ч. 496.

257

с. Дуліби, пов. Стрий, Галичина

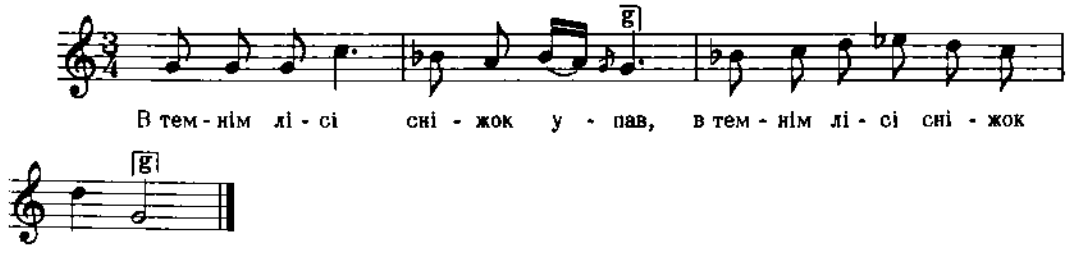

2. Молод козак з коня й упав.

Дж. a - a

Людкевич, ч. 422

258

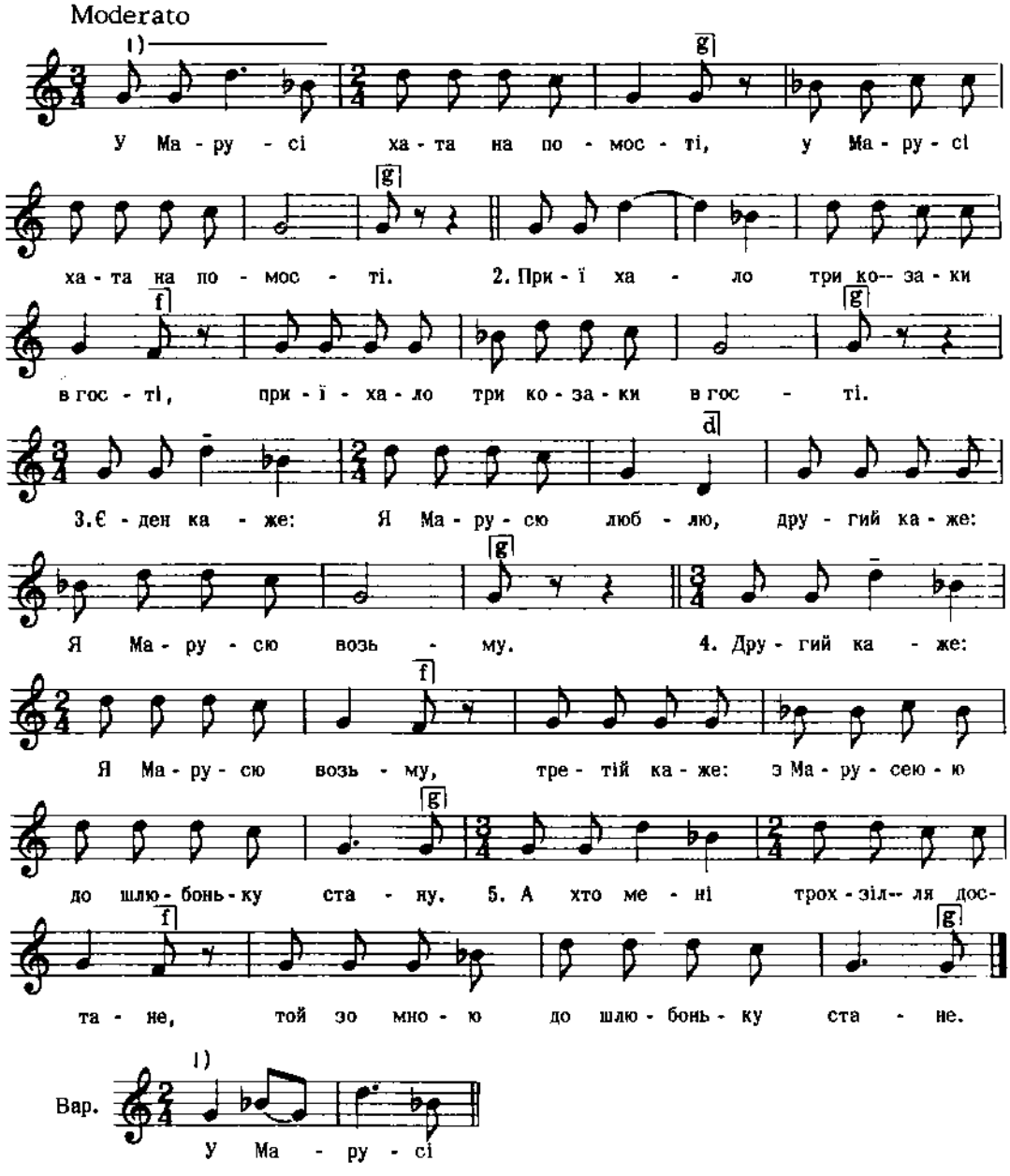

Дж. а - а

Квітка, Укр. Нар. Мел. ч. 550

259

с. Туличів, Волинь

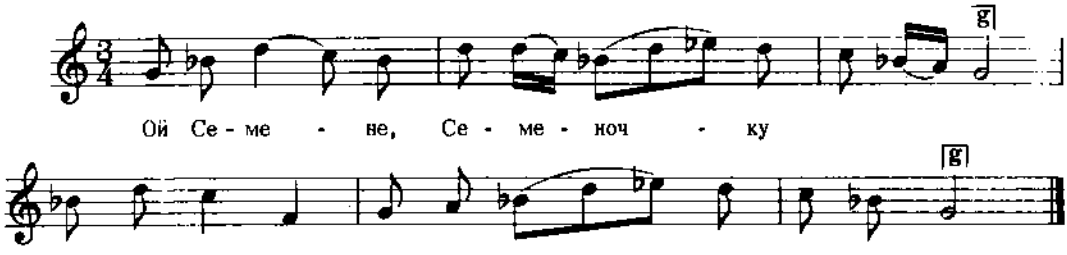

Дж. а - а *(Тексту більш не записано.)*

Кольберг, Волинь, стор. 192, ч. 312

260

с. Тенетиська, пов. Рава Руська, Галичина

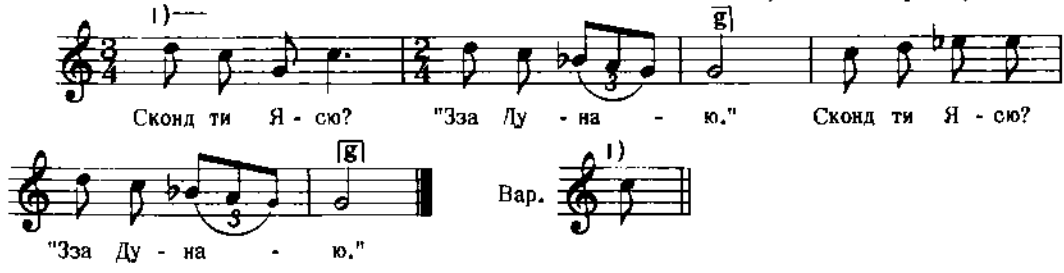

Дж. е - а 2. Що там слихаць в чужім краю?

Людкевич, ч. 423

261

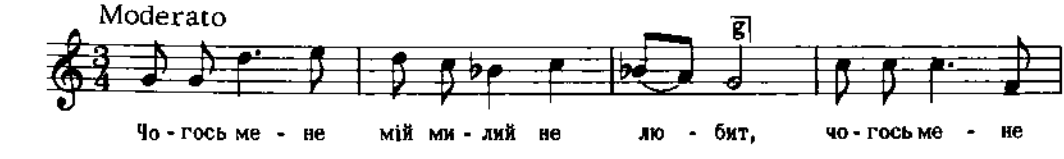

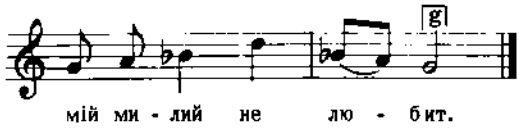

Дж. e - e

Квітка, Укр. Нар. Мел. ч. 518

262

ВЕСНЯНКА

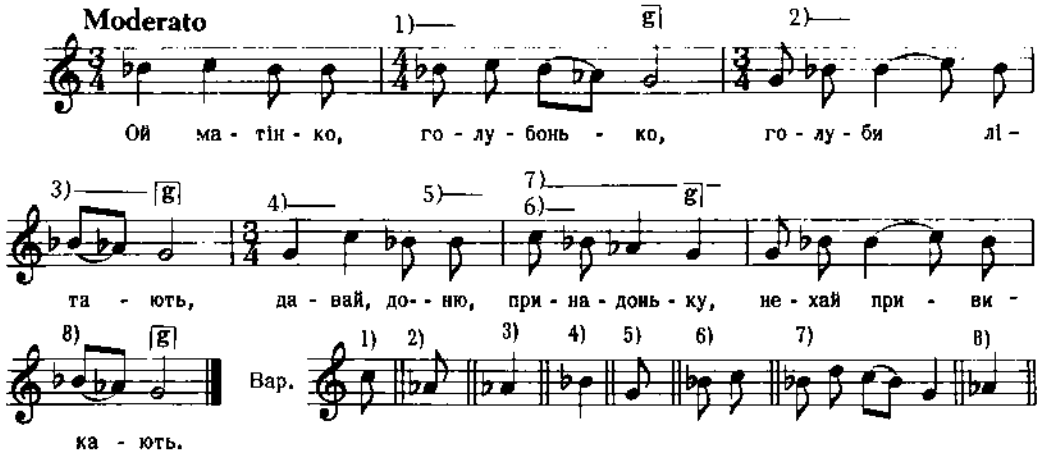

Дж. b - g

Квітка, Укр. Нар. Мел. ч. 640

263

ЛЮБОВНА

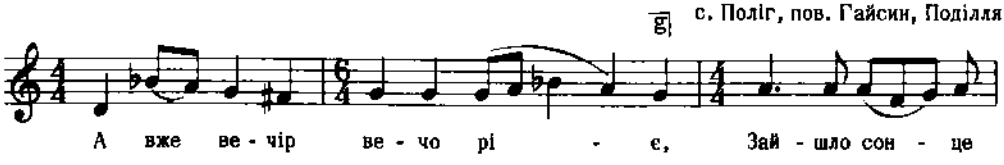

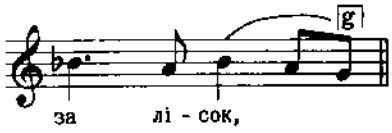

(Для закінчення цілої пісні)

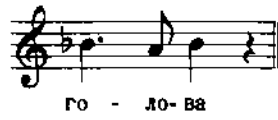

Дж. e - g

2. Прийди, милий, чорнобривий,
Хоч з вечора на часок.

3. Поговоримо з тобою
Цей послідній вечірок.

і т. д.

Сорочинський, I, ч. 22

264

ВЕСНЯНКА

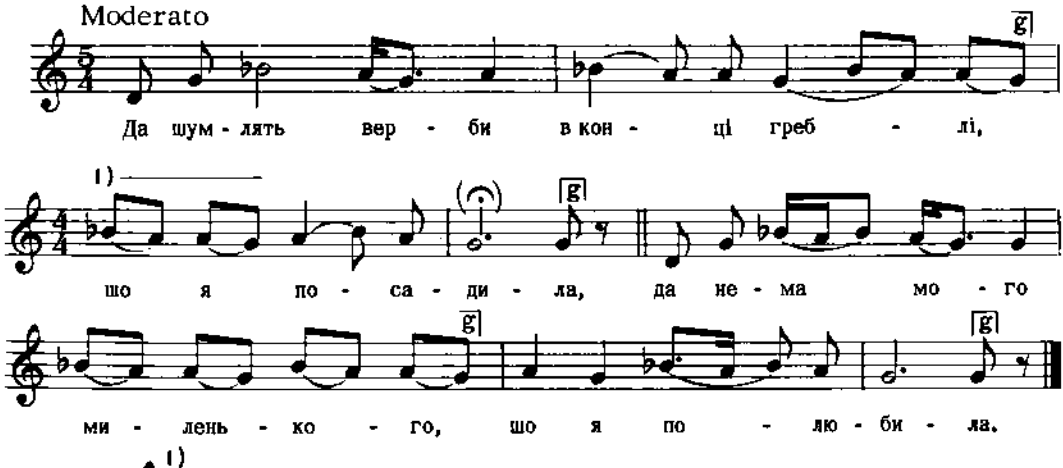

Вар. 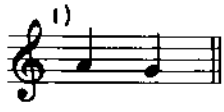

3. Ой немає козаченька,
Поїхав за Десну,

4. Рости, рости, дівчинонька,
На другую весну,

5. Росла, росла дівчинонька
Та й на порі стала,

6. Ждала, ждала козаченька
Та й плакати стала.

і т. д.

Квітка, Укр. Нар. Мел. ч. 641

Дж. c - f

265

ВЕСНЯНКА

с. В. Бурлук, Куп'янщина, Харківщина

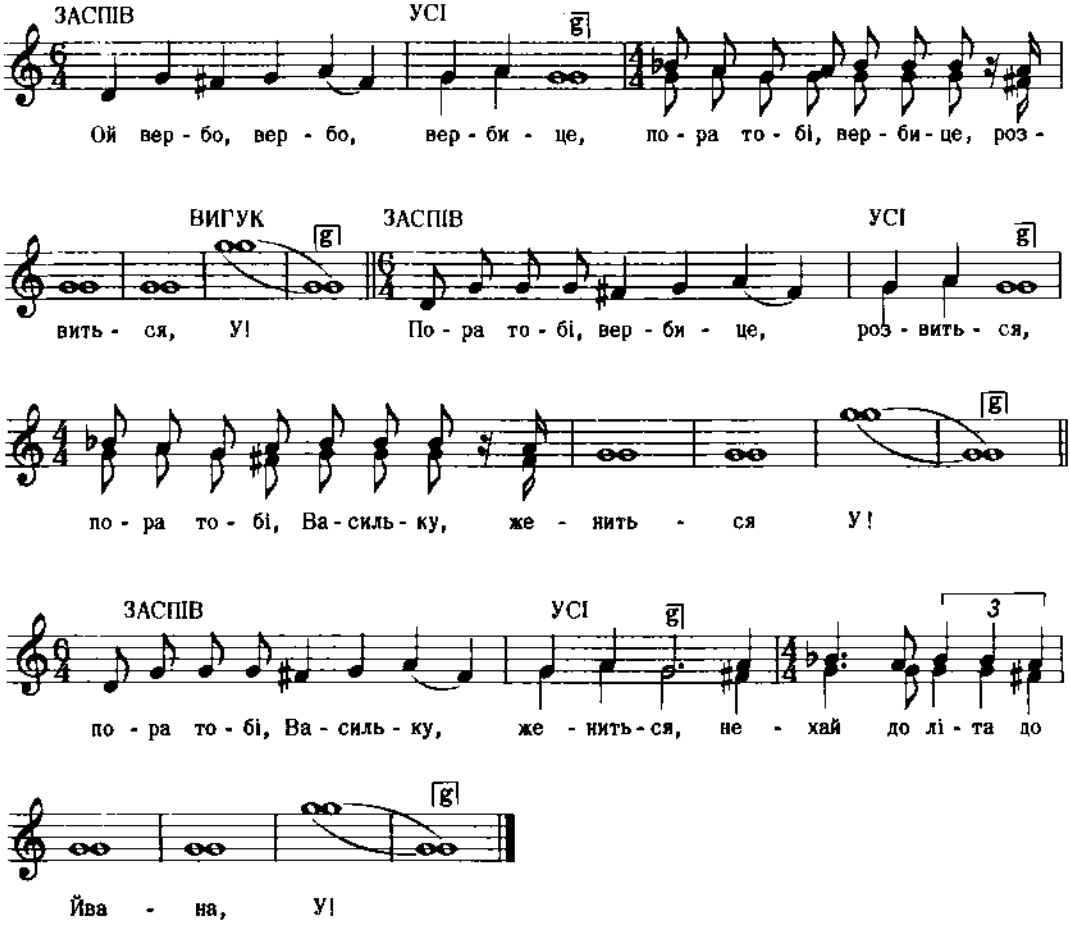

Дж. d - g

Ступницький, Слобід. Пісні, стор. 6

266

ВЕСНЯНКА

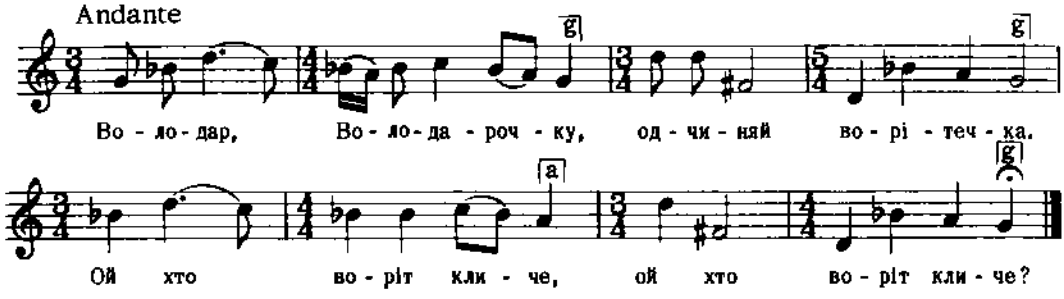

Дж. g - g

Квітка, Укр. Нар. Мел. ч. 54

267

ВЕСНЯНКА

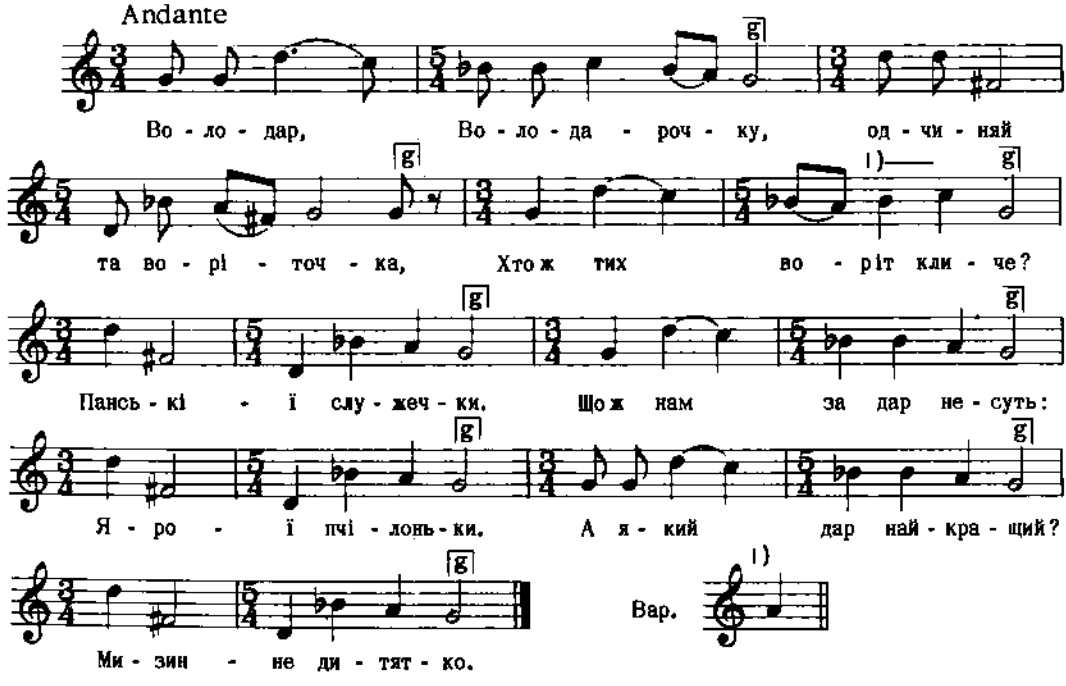

Дж. g - g

Квітка, Укр. Нар. Мел. ч. 53

268

ВЕСНЯНКА

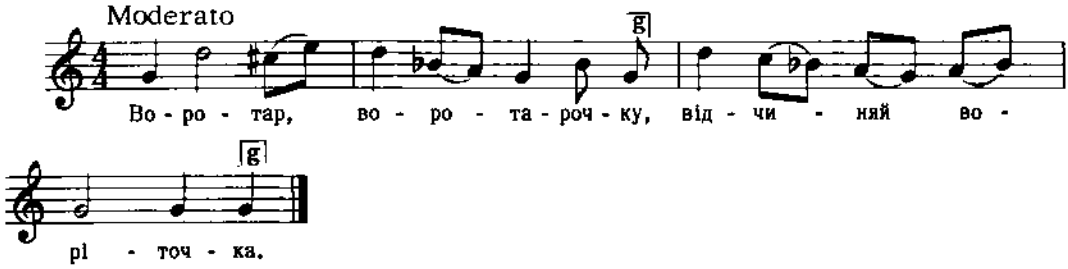

Дж. g - g

2. А хто ж там з воріт кличе? (2)
3. Пани князі сюди їдуть (2)
4. А що ж за дар вони нам везуть?
   А що нам везуть?
5. Везуть вони нам дитятко (2)

і т. д.

Леонтович, 36. піс. I, 17
Цит. за Шараєвським, стор. 332, ч. 287

269

ВЕСНЯНКА

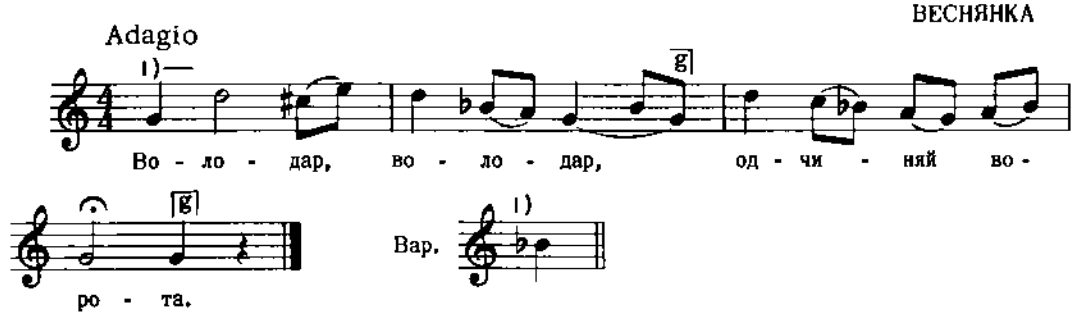

Дж. b - g

2. Хто ж тих воріт кличе?
3. Панські служанки.
4. А якого пана?
5. Пана господаря.

і т. д.

Укр. Нар. Пісні, 1955, II, стор. 289

270

ВЕСНЯНКА

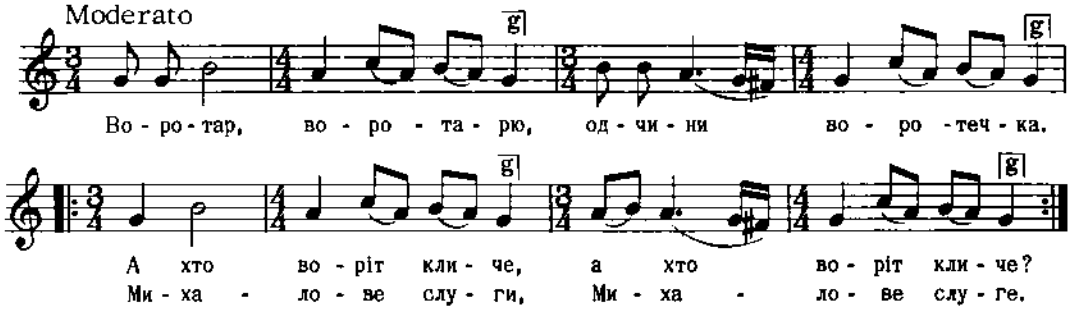

Дж. g - g

Квітка, Укр. Нар. Мел. ч. 42

271

ВЕСНЯНКА

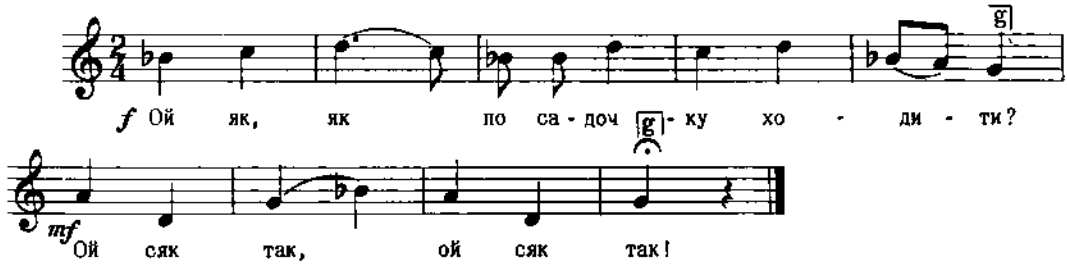

Дж. c - a

Квітка, Укр. Нар. Мел. ч. 620

272

ВЕСНЯНКА

Волинь

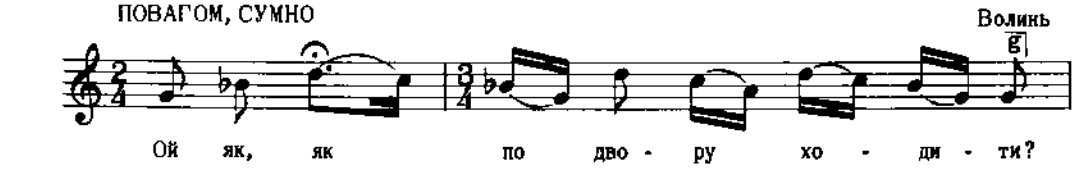

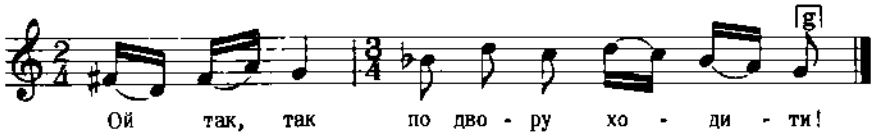

Дж. a - a

2. Ой як, як нелюба любити?
Ой так, так нелюба любити!

3. Ой як, як біля нелюба сісти?
Ой так, так біля нелюба сісти!
і т. д.

Ревуцький, Зол. Ключі, III, ч.71

273

ОБЖИНКОВА
с. Озери, Холмшина (або Підляшшя)

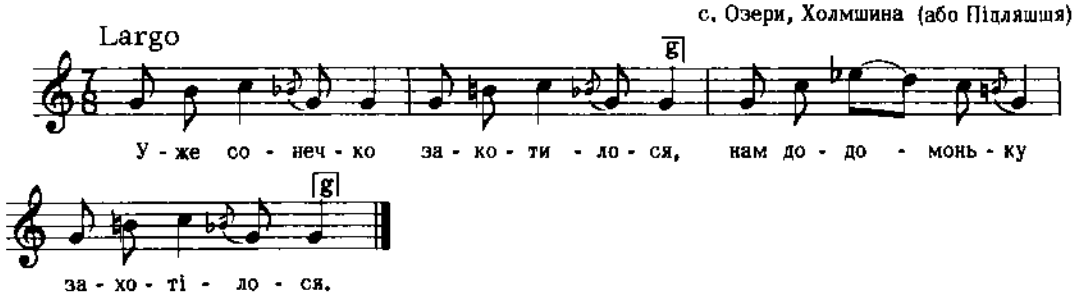

Дж. d - d

2. Закотилося та за гороньку,
Та находить сон на головоньку.

3. Треба ж нам спати на всю ніченьку,
Йдем рано жати та пшениченьку.

Плосайкевич-Сенчик, стор. 79, ч.45

274

пов. Збараж, Галичина

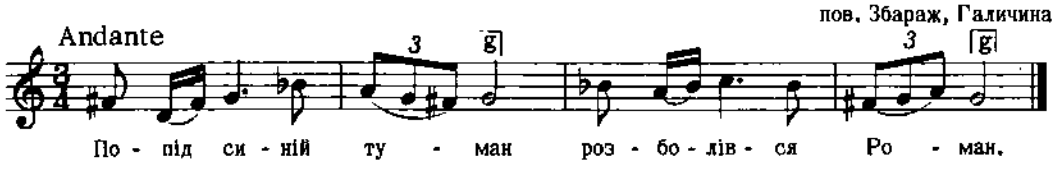

2. Збирав сивий товар,
На тата закликав.

3. Пішов розбирати,
Товар забирати.

4. Піди до керниці,
Принеси водиці.
і. т. д.

Бажанський, Сот. 5, ч.442

275

ПІДЧАС ПОХОРОННИХ ОБРЯДІВ

Покуття /Коломийщина?/,Галичина

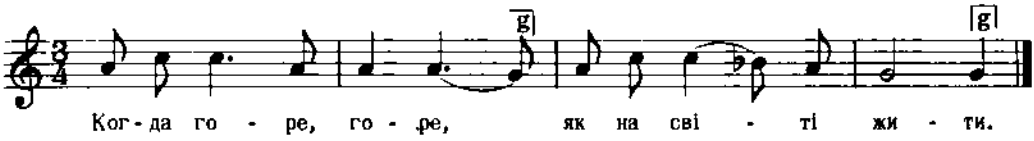

2. Бронь, Боже, нещастя,
Буде Бог судити.

3. Як чоловік здоров,
Кождий го кохає,

4. В великім нещастю,
Рід го ся цурає.

5. Як чоловік здоров,
Любит го чужина,

6. В великім нещастю,
Відступит родина.

і т. д.

Кольберґ, Покуття, I, стор. 223

276

Холмщина

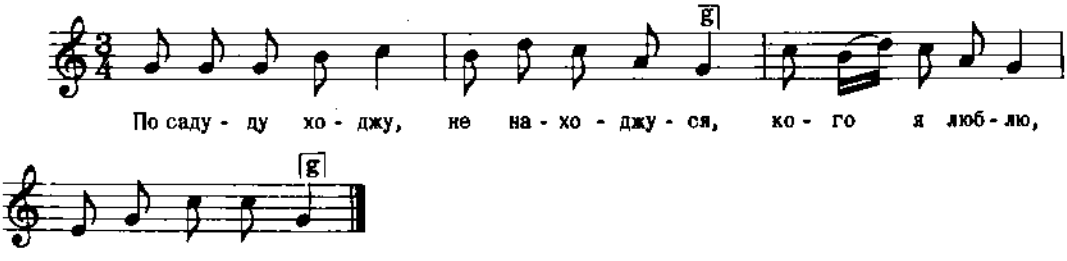

2. А мой милий йде, чоботки несе,
Чоботки несе сапоговиї.

3. Його рученьки соколовиї,
Його гоченьки соколовиї.

І т. д.

Кольберґ, Холмщина, II, стор. 17

277

КАНТ АНГЕЛУ ХРАНИТЕЛЮ
м. Виноград, пов. Звенигород, Київщина

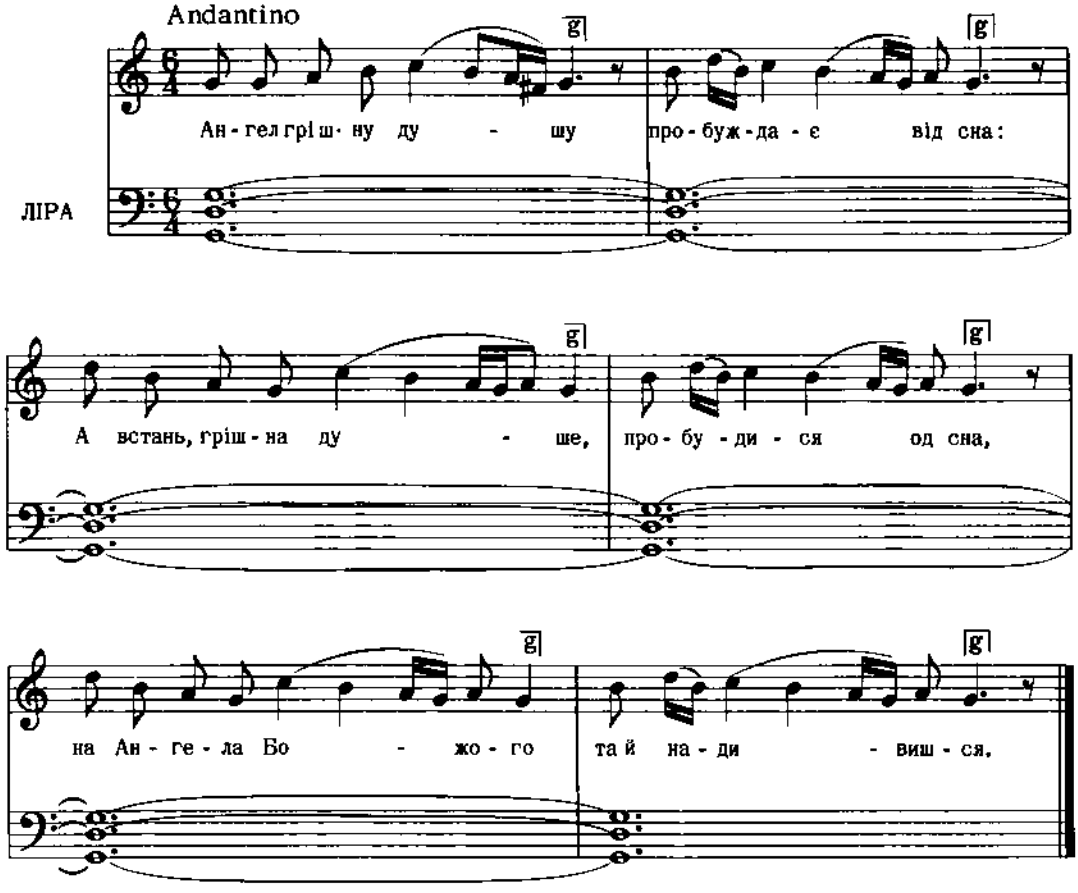

Дж. g - g

4. Ти Ангелу Божий,
Хранителю мой.

5. Ти грішная душе,
Не гордая будь,

6. Позве тебе Господь
На праведний Суд.
і т. д.

Демуцький, Ліра, стор. 22, ч.21

278

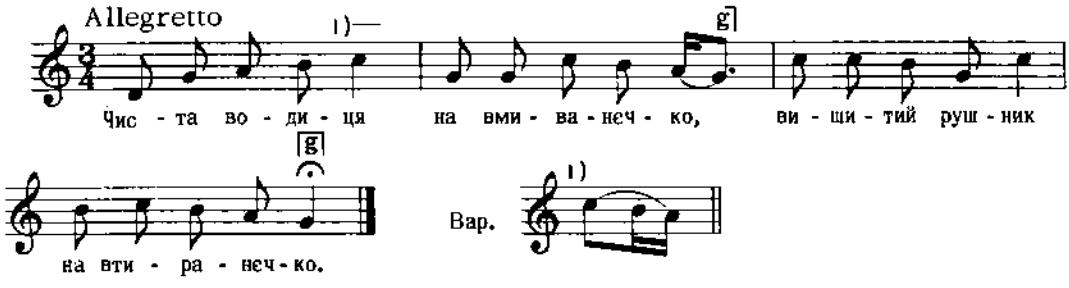

Дж. g - c *Квітка, Укр. Нар. Мел. Ч. 262*

279

ВЕСІЛЬНА
с. Гряда, пов. Львів, Галичина

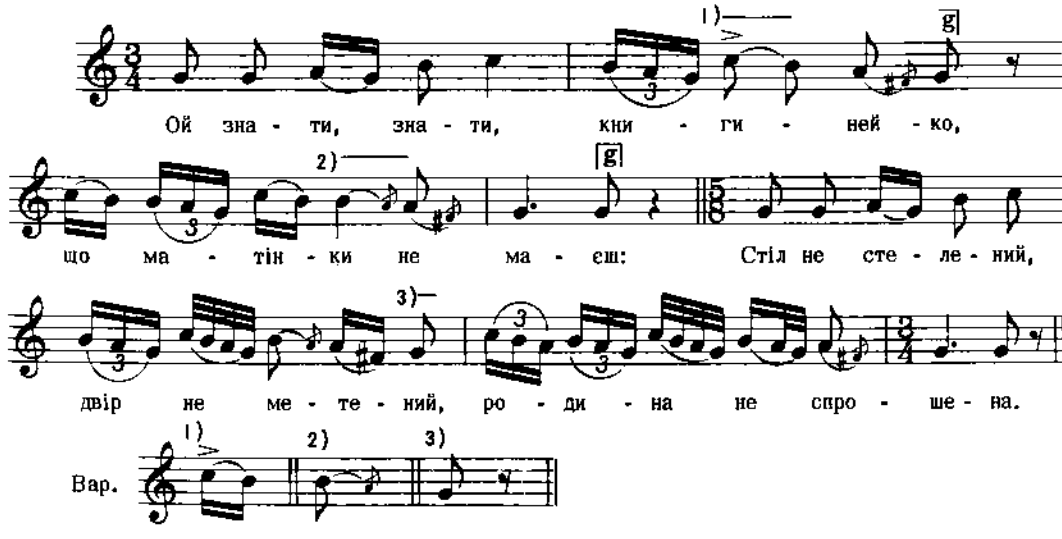

Дж. g - g *Людкевич, ч. 102*

280

ВЕСІЛЬНА

с. Лисятичі, пов. Стрий, Галичина

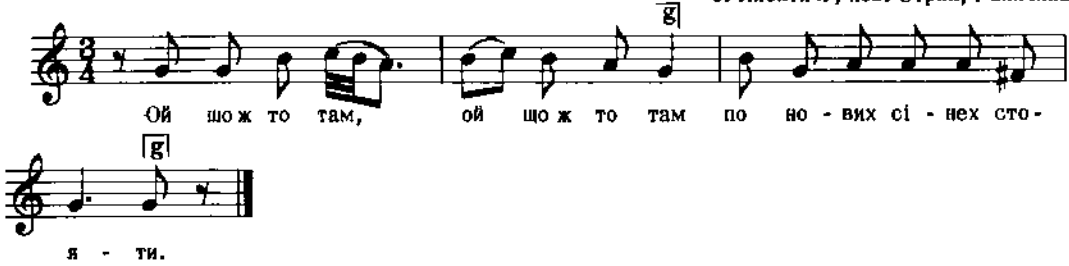

Дж. g - g

Людкевич, ч. 92

281

Баришпіль, Полтавщина

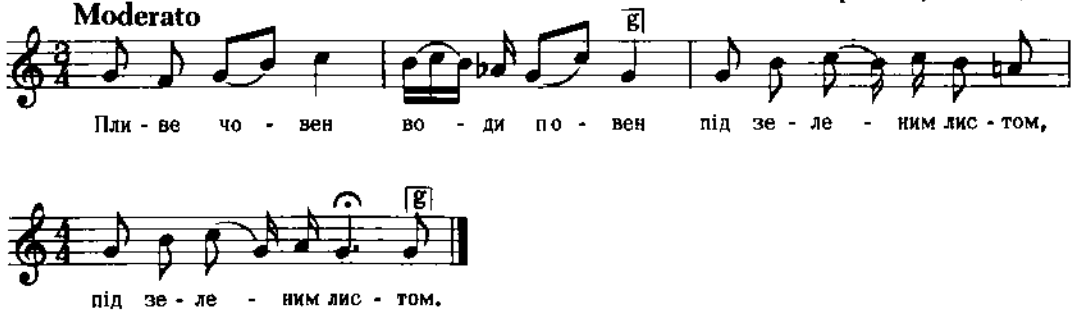

2. Викликає козак дівку
   Не голосом, свистом.

3. Вийди, вийди, дівчинонько,
   Із нової хати,

4. Порадь мене, дівчинонько,
   Як рідная мати.

5. Що я тебе, козаченьку,
   І ражу й не ражу,

6. Як з тобою вечір стою,
   На іншого важу.

   і т. д.

Лисенко, Десяток 7, ч.7

282

ВЕСІЛЬНА

с. Чорнокозинці, пов. Кам'янець, Поділля

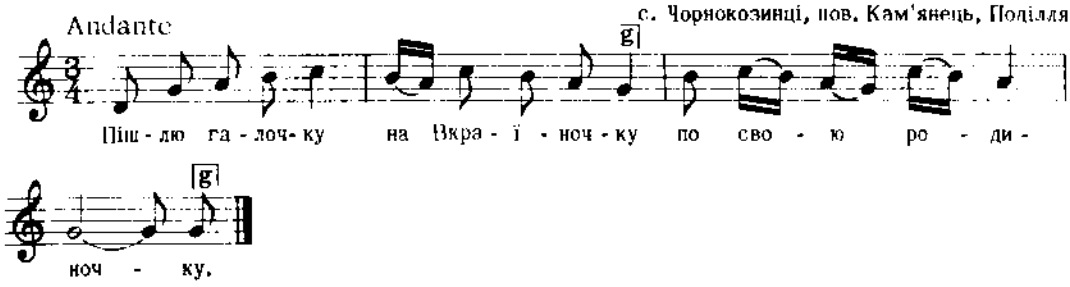

2. Пішлю голуба в яснее небо
По свою матіночку.

3. Нема галочки з Україночки,
Та й нема родиночки.
і т. д.

Дж. f - b

Постоловський, ч. 37

283

ВЕСІЛЬНА

с. Лисятичі, пов. Стрий, Галичина

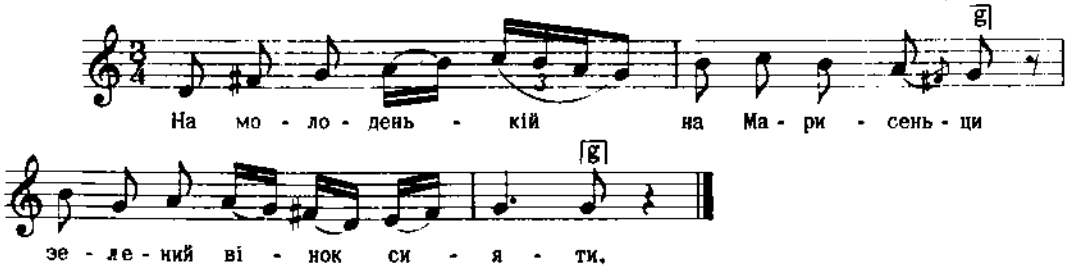

Дж. d - g

Людкевич, ч. 92 а

284

ГАЇВКА

с. Присівці, пов. Зборів, Галичина

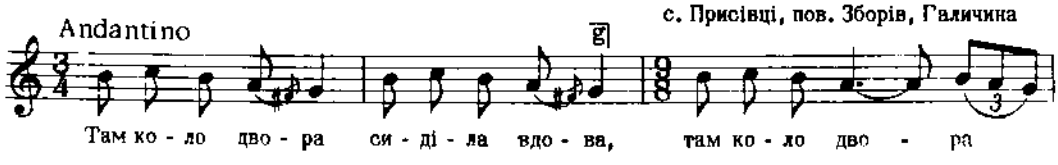

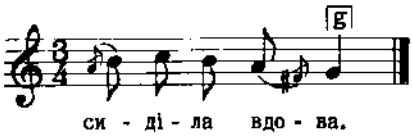

Дж. е - с

2. Ой мала вона а три дівонці (2)

3. Єдная була тонка, висока (2)

і т. д.

Гнатюк, Гаївки, ч. 70

285

сл. Микольське на Куп'янщині, Харківщина

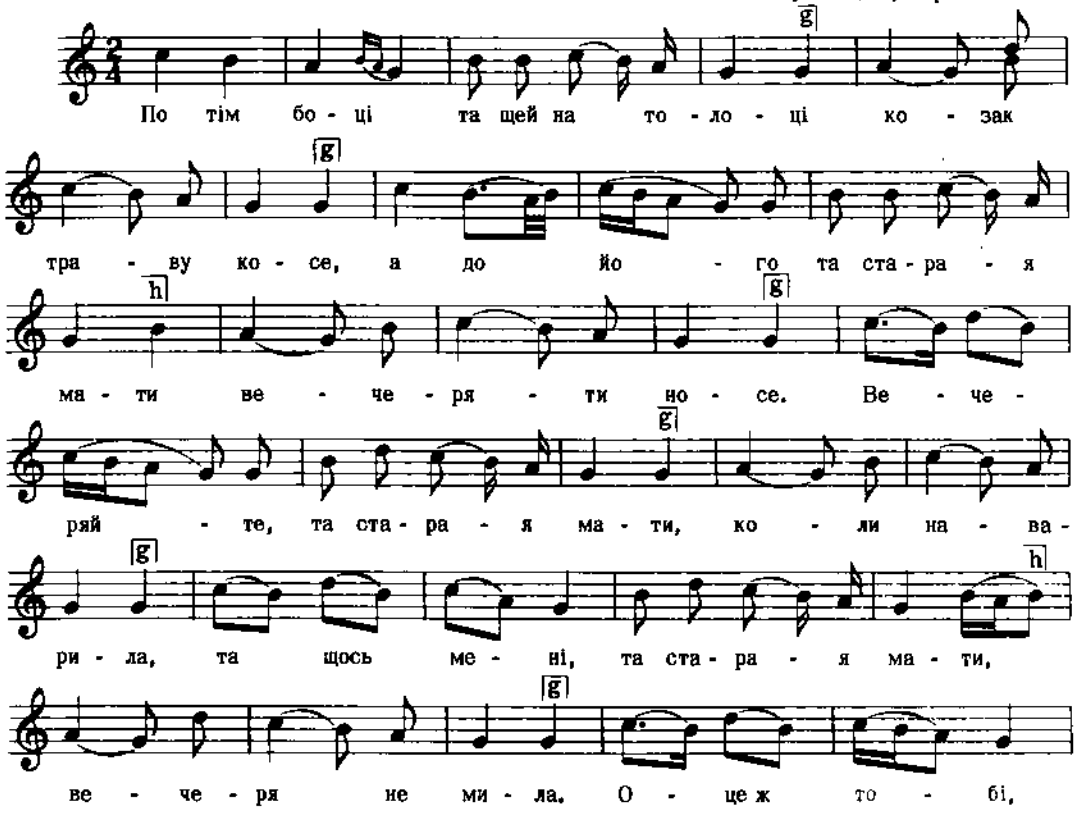

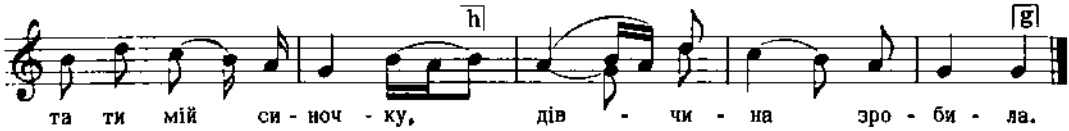

Дж. d - a

Ступницький, Слоб. Пісні, стор. 33

286

ВЕСІЛЬНА

с. Бозок, Холмщина

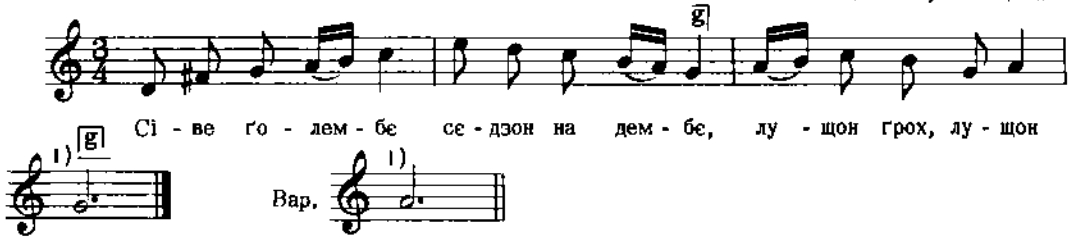

2. А почекай же, моя Марисю,
Еще з рок.

Кольберґ, Холмщина, I, стор. 311

287

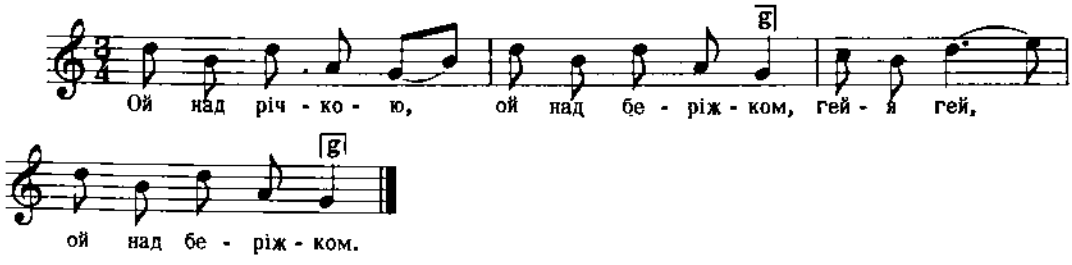

2. Там то лежало три дорожейки,
Гей-я гей, три дорожейки.
3. Ой то там ішли три жовярики,
Гей-я гей, три жовярики.
4. Он їден іде, в скрипоньки грає,
Гей-я гей, в скрипоньки грає.
5. А другий іде, пісеньку піє,
Гей-я гей, пісеньку піє,
і т. д.

Колесса Ф., Укр. нар. пісні, ч. 1

288

РІЗДВЯНА ГРА

с. Свори, пов. Константинів, Підляшшя

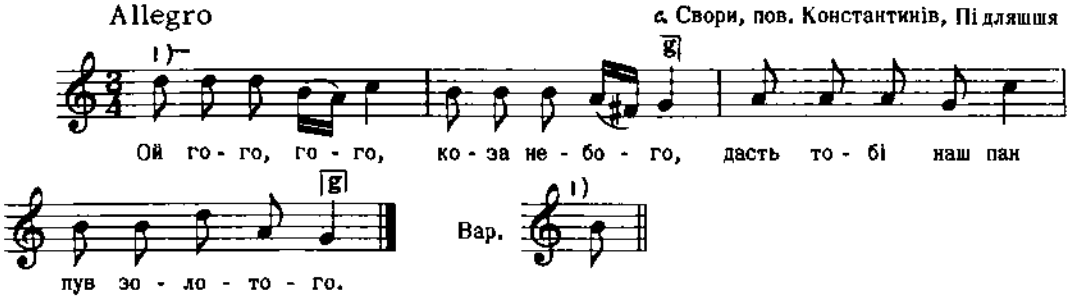

Дж. c - f

Плосайкевич-Сенчик, стор. 90, ч. 84

289

РІЗДВЯНА ГРА

З околиць Холму, Холмщина

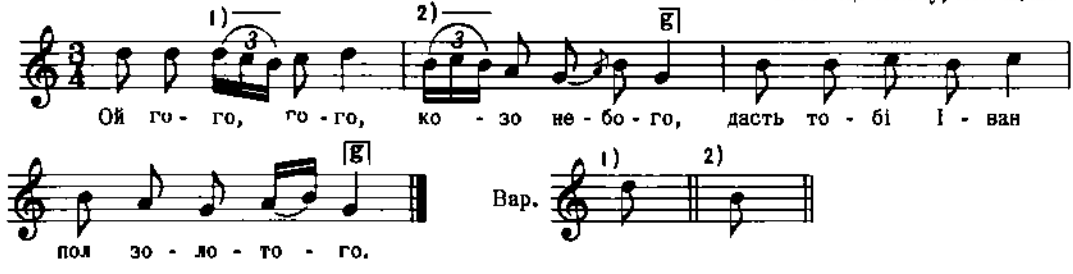

Кольберґ, Холмщина, I, стор. 123

290

РІЗДВЯНА ГРА

с. Стритів, пов. Грубешів, Холмщина

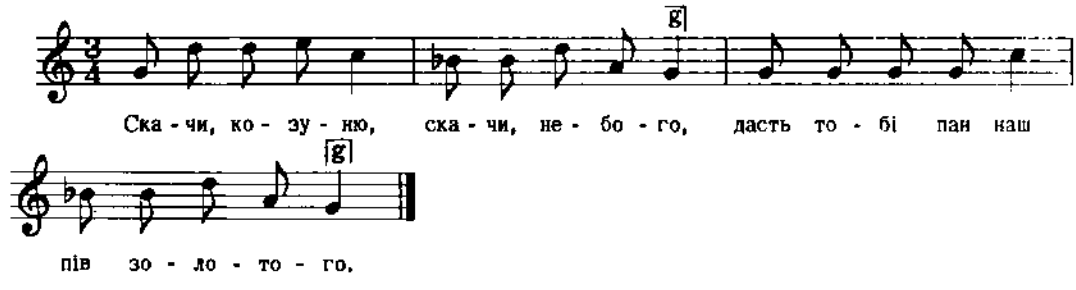

Дж. d - d

Плосайкевич-Сенчик, стор. 90, ч. 83

291

ВЕСІЛЬНА

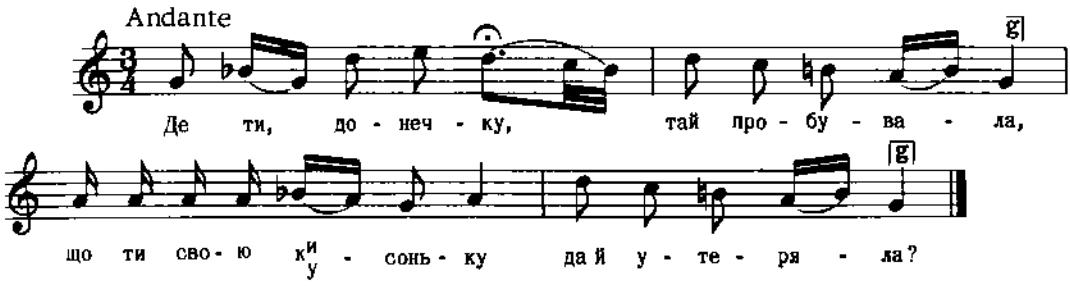

Дж. d - d

Квітка, Укр. Нар. Мел. ч. 98

292

КОЛЯДКА

с. Свори, пов. Константинів, Підляшшя

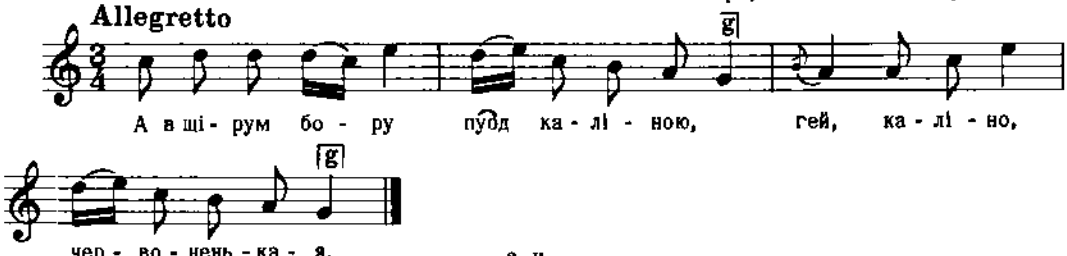

2. Чи спиш, чи чуєш,
Ду...че молодче,
Гей, каліно червоненькая.

Дж. f - c

Плосайкевич-Сенчик, стор. 85, ч. 67

293

КОЛЯДКА

Тарнов, Холмщина

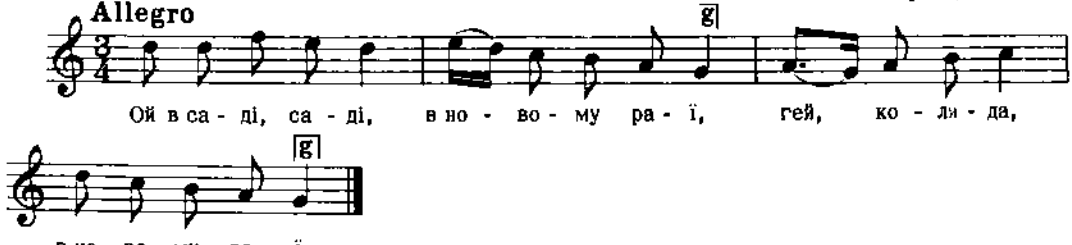

Дж. c - f

Плосайкевич-Сенчик, стор. 86. ч, 69

294

ЩЕДРІВКА
с. Тагачин, Волинь

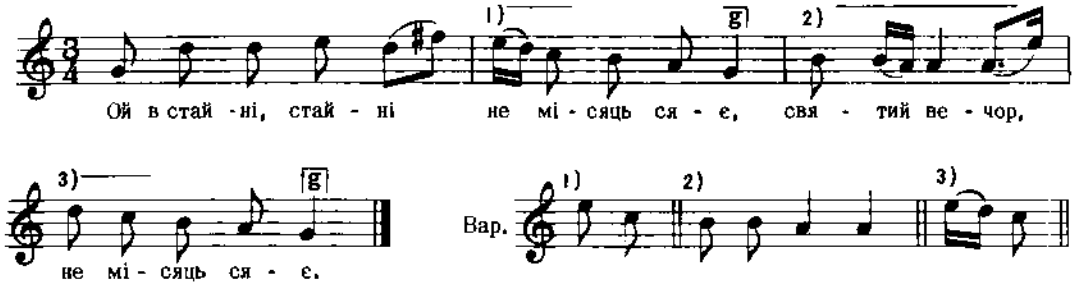

Дж. g – g

2. Ой там молодець коника сідлає,
Святий вечор, коника сідлає.

3. Коня сідлає, сильненько плаче,
Святий вечор, сильненько плаче.
і т. д.

Кольберг, Волинь, стор. 82, ч. 148

295

КОЛЯДКА (ЩЕДРІВКА)
Стародубський пов., Чернігівщина

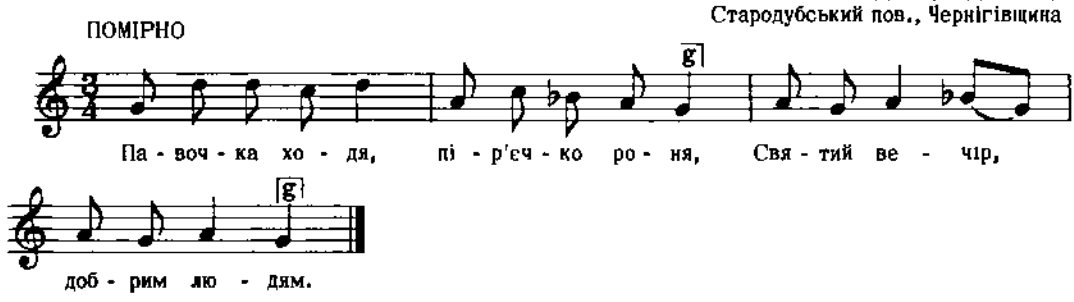

Дж. g – g

2. За нею ходя красна дівонька,
Святий вечір добрим людям!

3. Пір'єчко збіра, в рукав ховає,
Святий вечір добрим людям!

Рубець, 216 пісень, ч. 34

296

КОЛЯДКА
Кубанщина

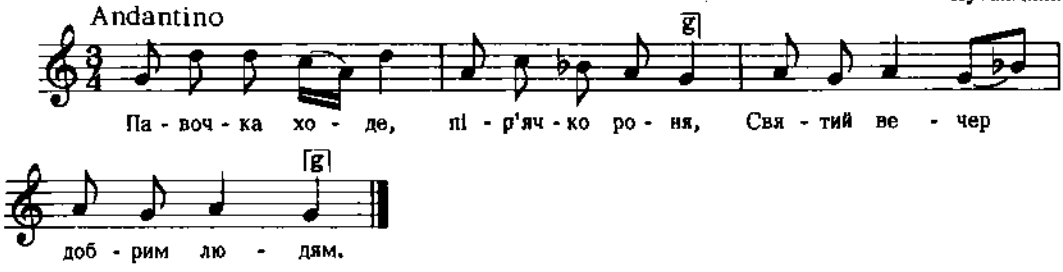

Дж. g - g

2. За нею іде красна дівчина,
Святий вечер добрим людям.
3. Пір'ячко збира, в рукава хова,
Святий вечер добрим людям.
І т. д.

Бігдай, XII, ч. 451

297

КОЛЯДКА

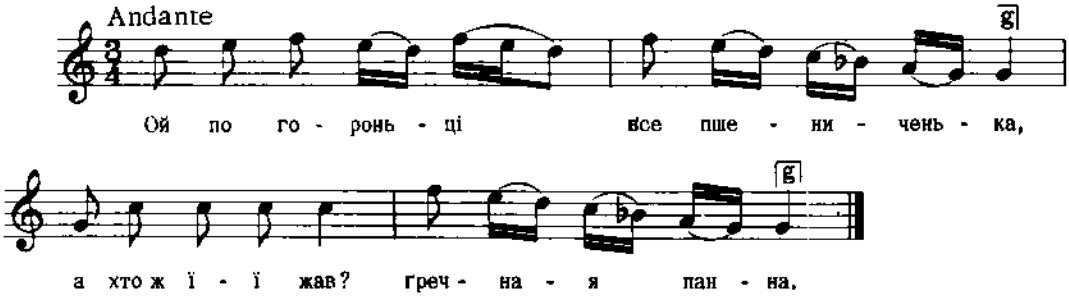

Дж. a - d

Квітка, Укр. Нар. Мел. ч. 668

298

КОЛЯДКА

с. Вітков, Холмщина

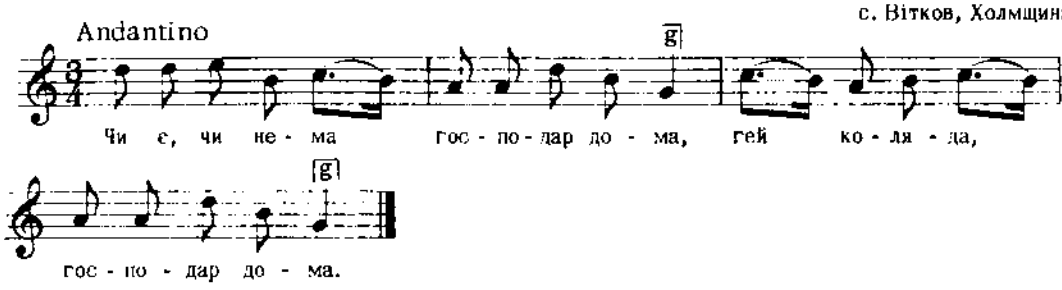

Дж. g - c

Плосайкевич - Сенчик, стор. 85, ч. 68

299

КОЛЯДКА

с. Гряда, пов. Львів, Галичина

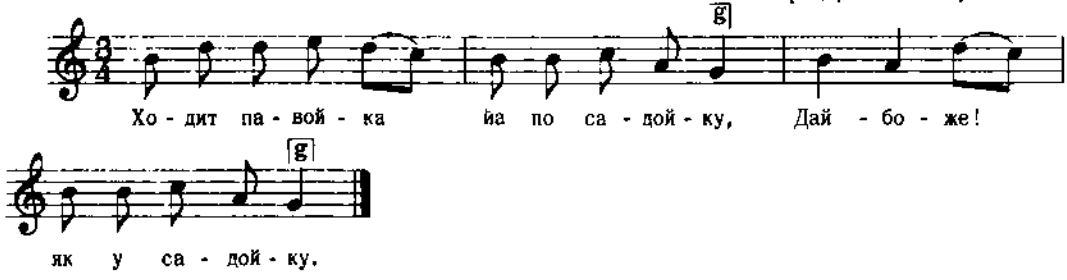

Дж. h - g

Людкевич, ч. 149

300

КОЛЯДКА

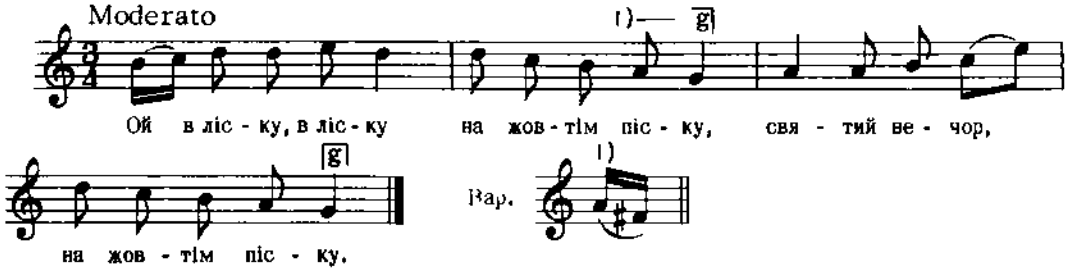

Дж. h - d

Квітка, Укр. Нар. Мел. ч. 170

301

ВЕСІЛЬНА

с. Шпичинці, Київщина

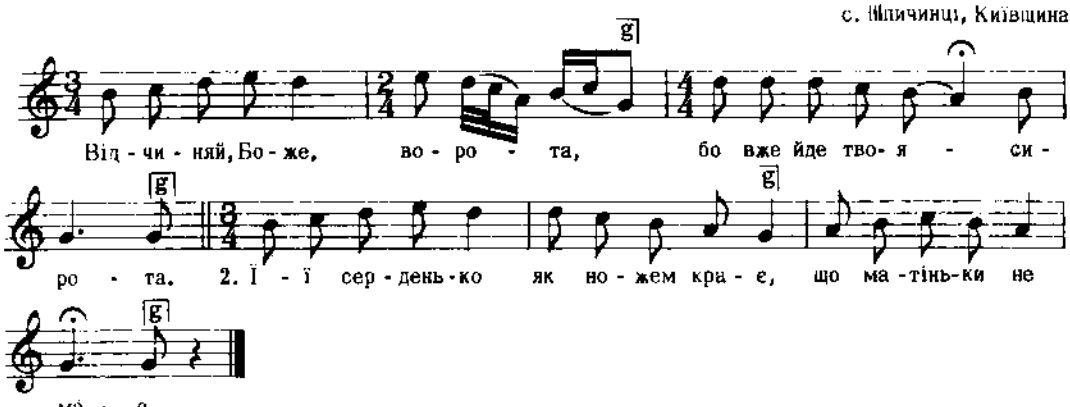

Верховинець, Укр. весілля, стор. 30

302

ЩЕДРІВКА

с. Ременів, пов. Львів, Галичина

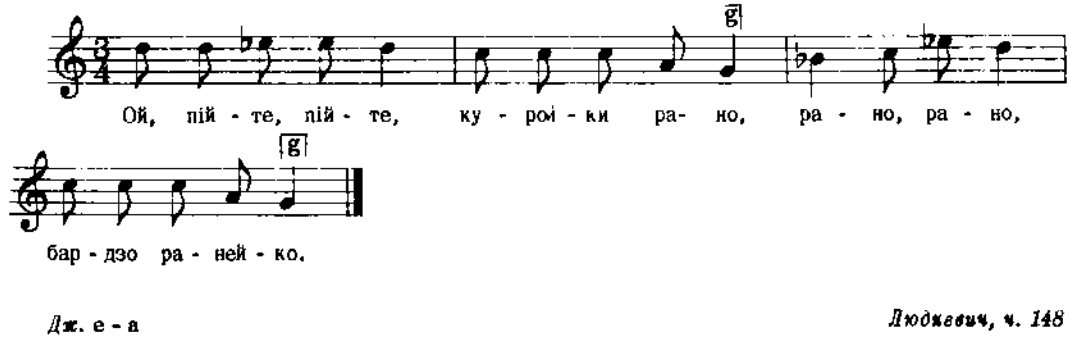

Дж. е - а

Людкевич, ч. 148

303

с. Заболотів, Галичина

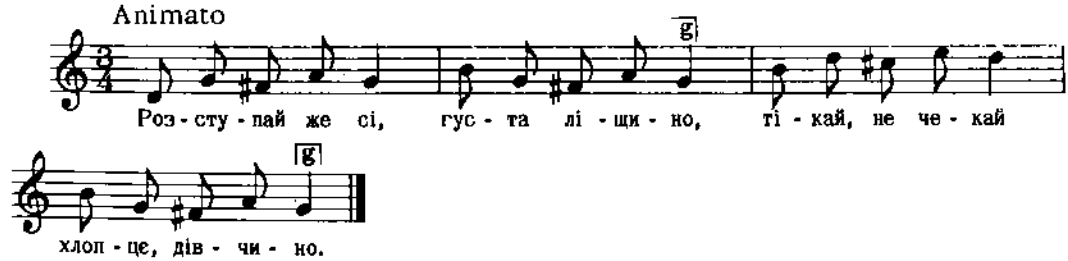

Бажанський, Сот. 1, ч. 45

304

ЩЕДРІВКА
с. Вишатичі, пов. Перемишль, Галичина

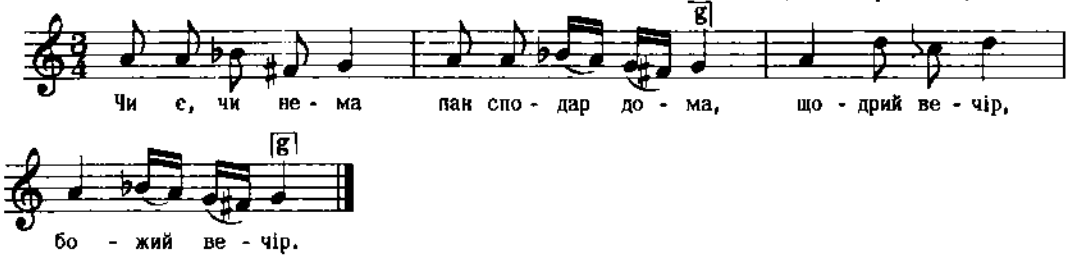

2. Нема го вдома,
В темнім лісоньку,
Щодрий вечір, божий вечір!

3. В темнім лісоньку
Дуба рубає,
Щодрий вечір, божий вечір!
і т. д.

Кольберґ, Перемищина, стор. 29, ч. 28

305

с. Ходовичі, пов. Стрий, Галичина

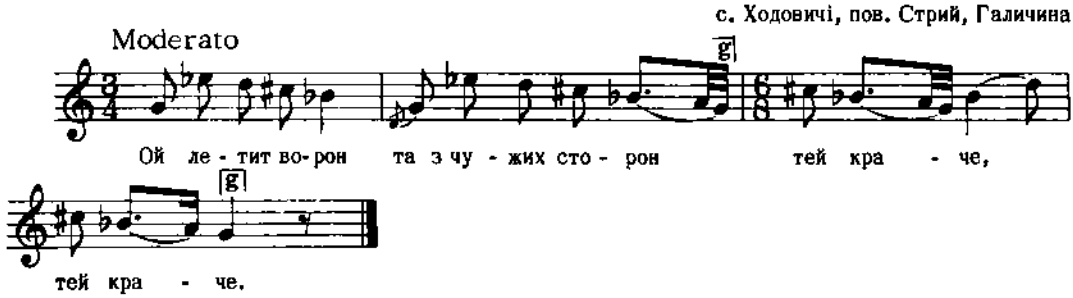

Дж. g - g

2. А й ходит милий попід віконце
Тей плаче, тей плаче.
3. Ой пусти ж мене, моя миленька,
До хати, до хати.
4. Бо я не дурень попід віконці
Стояти, стояти.
і т. д.

Колесса Із., стор. 124, ч. 11а

306

ВЕСІЛЬНА

З околиць Савина, Холмщина

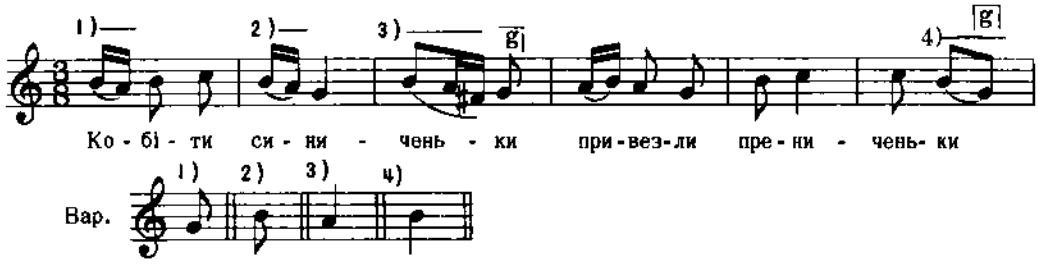

2. Коровай улепили,
Звар пива заробили.
і т.д.

Кольберґ, Холмщина,I, стор. 246

307

с. Хворостів, Полісся

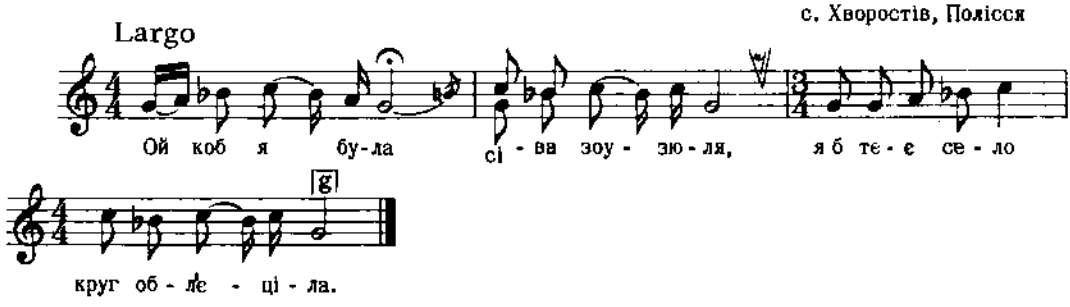

Колесса Ф., Полісся, ч. 14

308

ОБЖИНКОВА

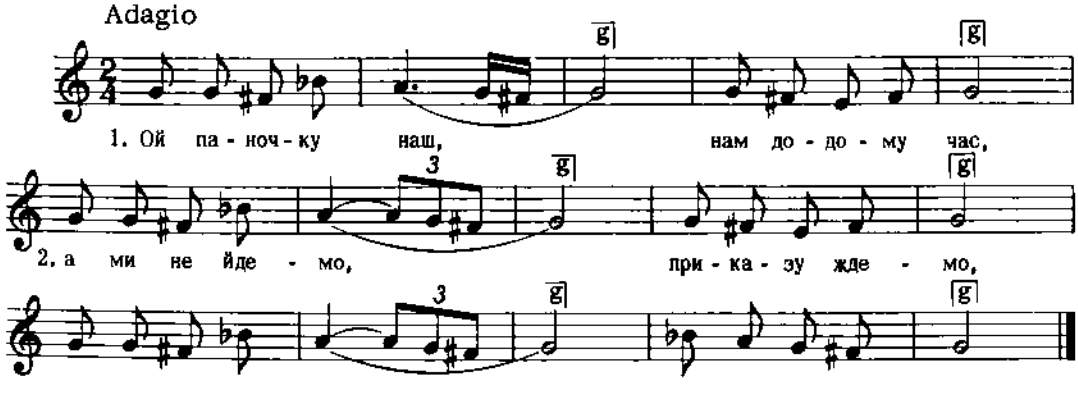

Дж. а - а

Квітка, Укр. Нар. Мел., ч. 94

309

ОБЖИНКОВА

ПОВОЛІ

с. Морозовичі, Городенщина

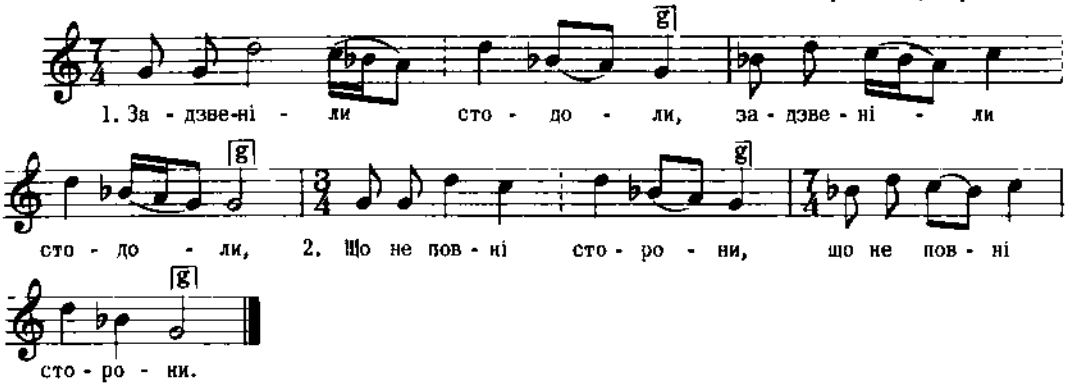

Дж. d - d

3. Не дзвеніте, стодоли,(2)
4. Будуть повні сторони.(2)
5. Як ми жита дожнемо,(2)
6. Ми сторон докладемо.(2)

І т. д.

Ревуцький, Зол. Ключі, II, ч. 5

310

пов. Тернопіль, Галичина

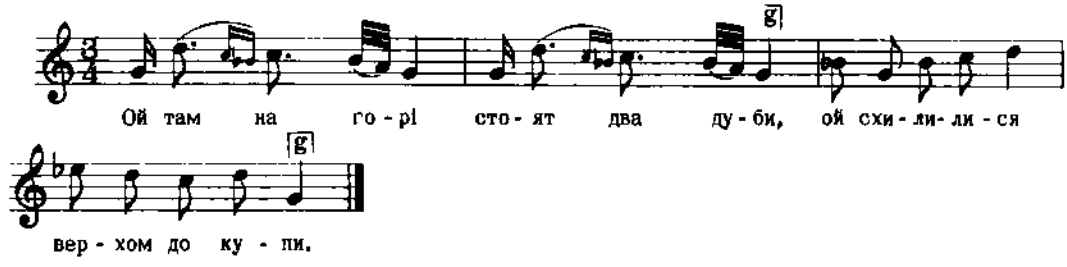

Бажанський, Сон. 1, ч. 48

311

ВЕСНЯНКА

З околиць нижнього Дністра, Галичина

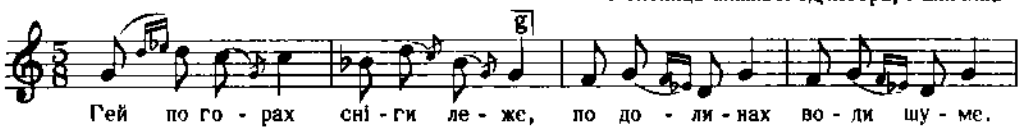

Бажанський, Сон. 6, ч. 507

312

с. Дошно, Лемківщина, Галичина

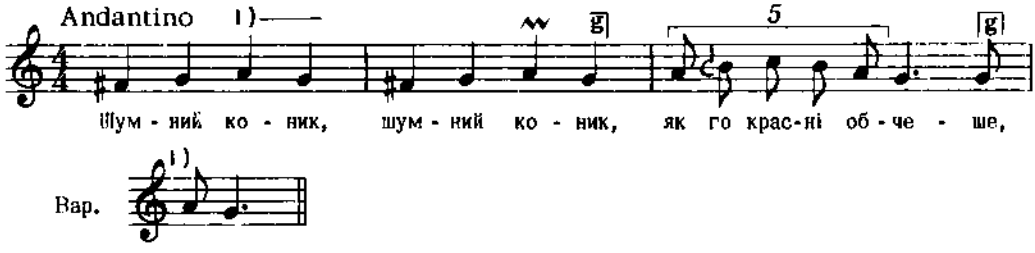

2. Шварне дзевча, шварне дзевча,
Як ся красні облече.

3. Іде оно, іде оно
Іде оно кумотне,

4. Добре за ним, матко моя,
Серце у мі не пукне.
і т. д.

Колесса Ф., Лемківщина, ч. 351

313

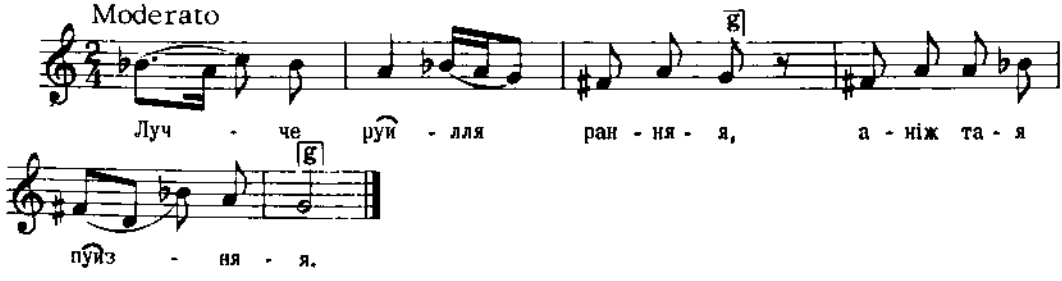

Дж. g - e

Квітка, Укр. Нар. Мел. ч. 333

314

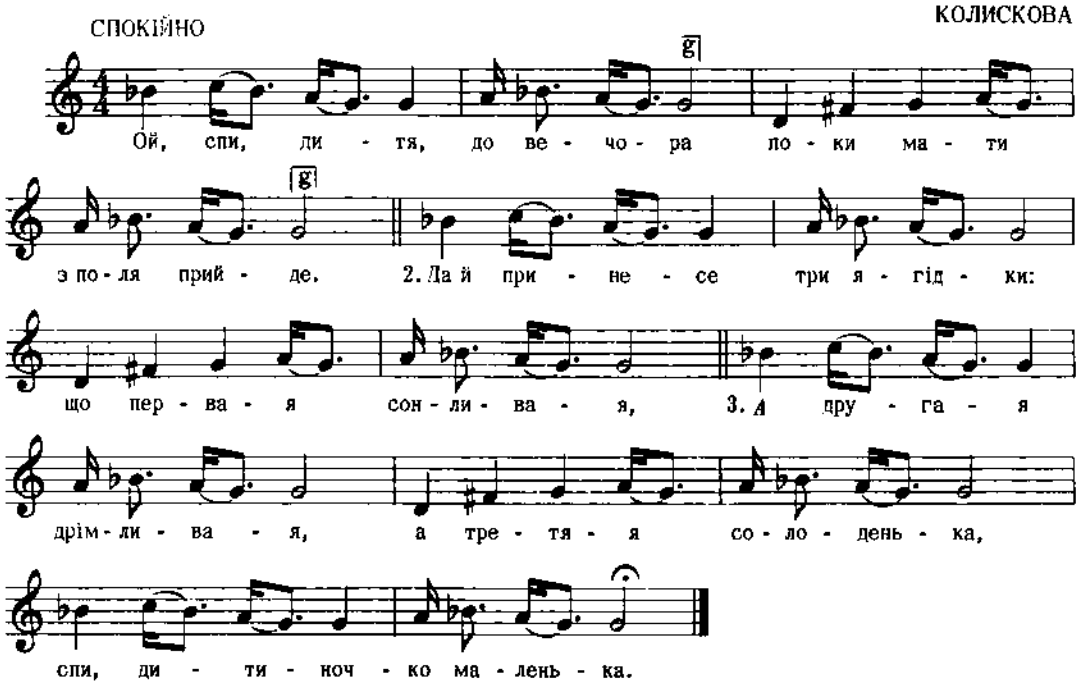

Дж. a - fis

Укр. Нар. Пісні, 1955, II, стор. 270

315

с. Шкляри, Лемківщина, Галичина

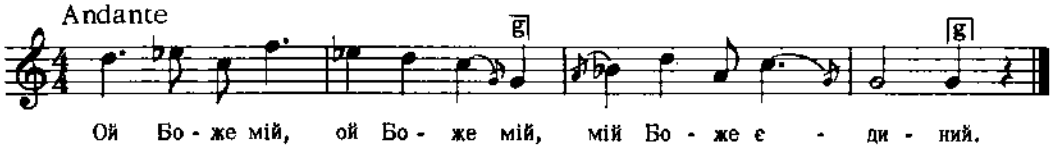

2. Звербувався, звербувався
Мій милий, мій милий.

3. Звербувався, звербувався
На коня, на коня,

4. Казала му, казала му
Мац моя, мац моя.
І т. д.

Колесса Ф., Лемківщина, ч. 315

316

ЛЮБОВНА

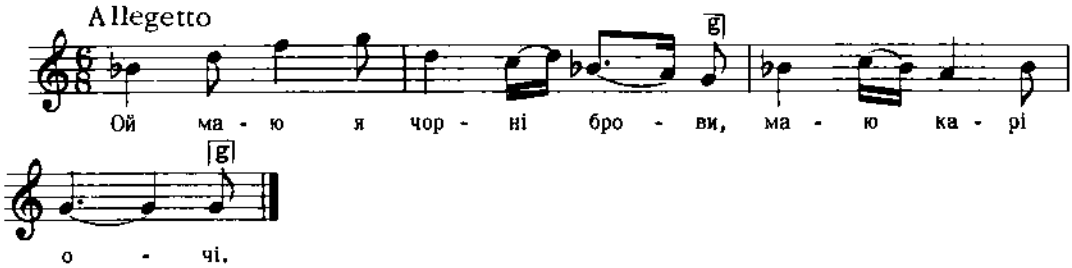

Дж. g - e

2. Чом ти мене, козаченьку,
Любити не хочеш?
3. Як ти хочеш, дівчинонько,
Щоб тебе любити,
4. Зроби місток через ярок,
Щоб добре ходити.
і. т. д.

Укр. Нар. Пісні, 1955, I, стор. 302

317

с. Колодяжне, пов. Ковель, Волинь

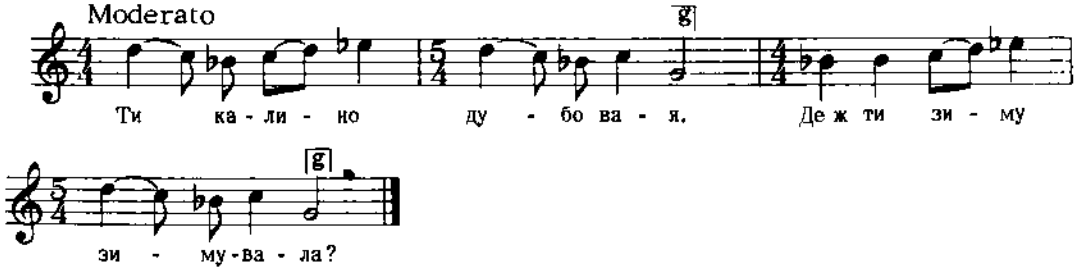

Дж. d - g

Квітка, Нар. мел. Л. Українки, ч. 158

318

ОБЖИНКОВА
с. Раково, Закарпаття

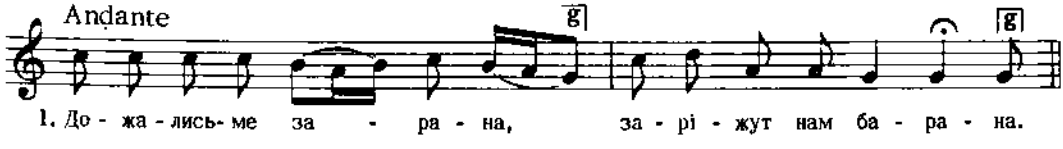

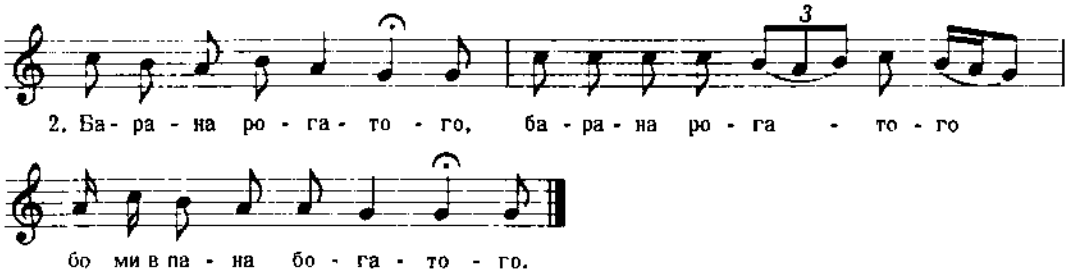

Колесса Ф., Закарпаття, ч. 17 б

319

КОЗАЧОК

с. Терешівці, пов. Лятичів, Поділля

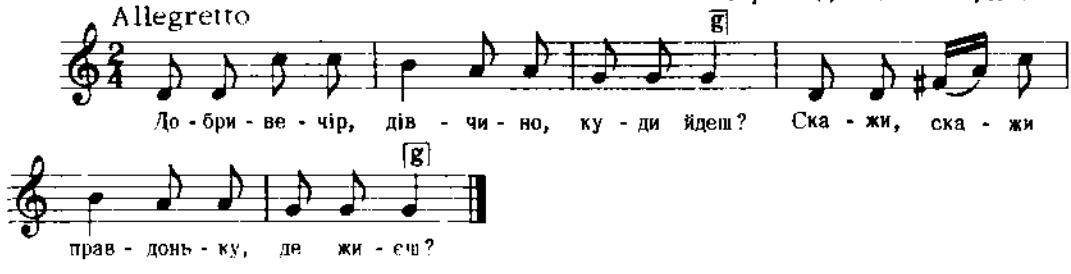

Дж. g - c

Плосайкевич-Сенчик, стор. 46, ч. 122

320

ГАЇВКА

С. Вишенька, пов. Городок, Галичина

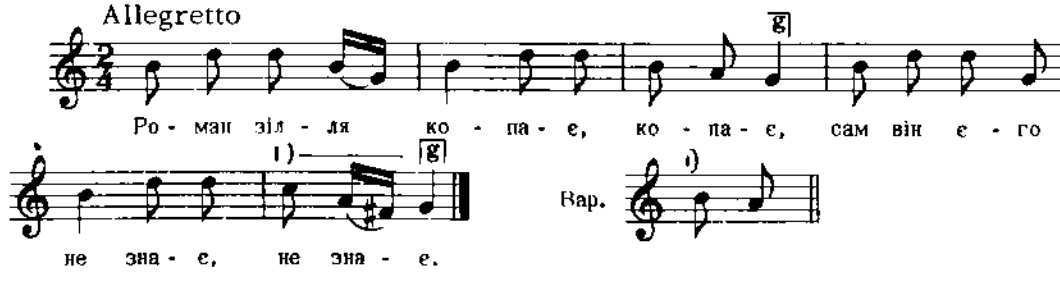

Дж. a - f

2. Приніс его до ради, до ради
Хлоп'ячої громади, громади.

Гнатюк, Гаївки, ч. 77

321

с. Ходовичі, пов. Стрий, Галичина

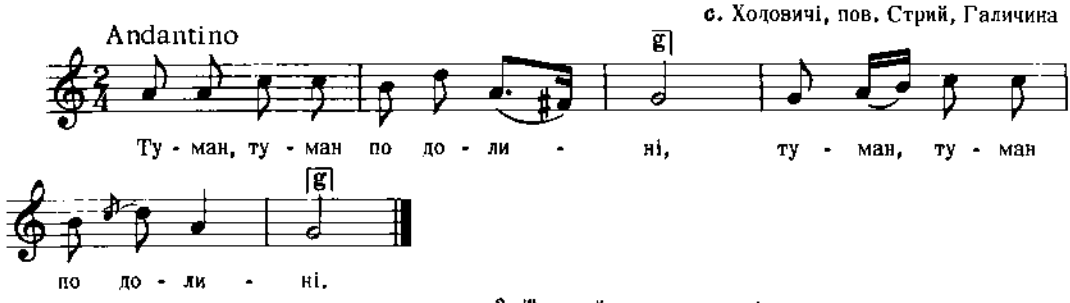

Дж. a - g

2. Широкий лист на калині,
3. Йа ще ширший на яворі,
4. Стоїт милий на розмові.
і т. д.

Колесса Із. стор. 149, ч. 3

322

ЖАРТІВЛИВА - на весіллі
с. Шпичинці, Київщина

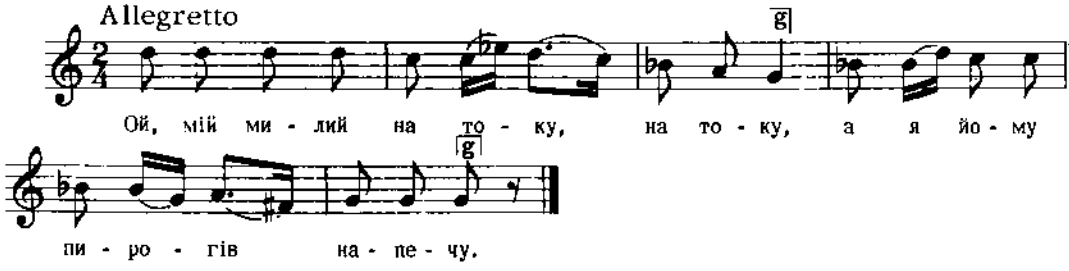

2. А мій милий на поріг, на поріг,
А я йому на тарілочку пиріг.
3. А він мене через плечі батогом,
А я йому межи очі пирогом.

Верховинець, Укр. весілля, стор. 42

323

ПІСНЯ ПРО ДІВКУ-БРАНКУ
с. Великі Сорочинці,
пов. Миргород, Полтавщина

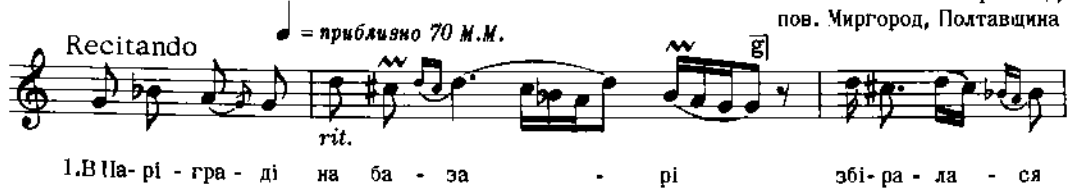

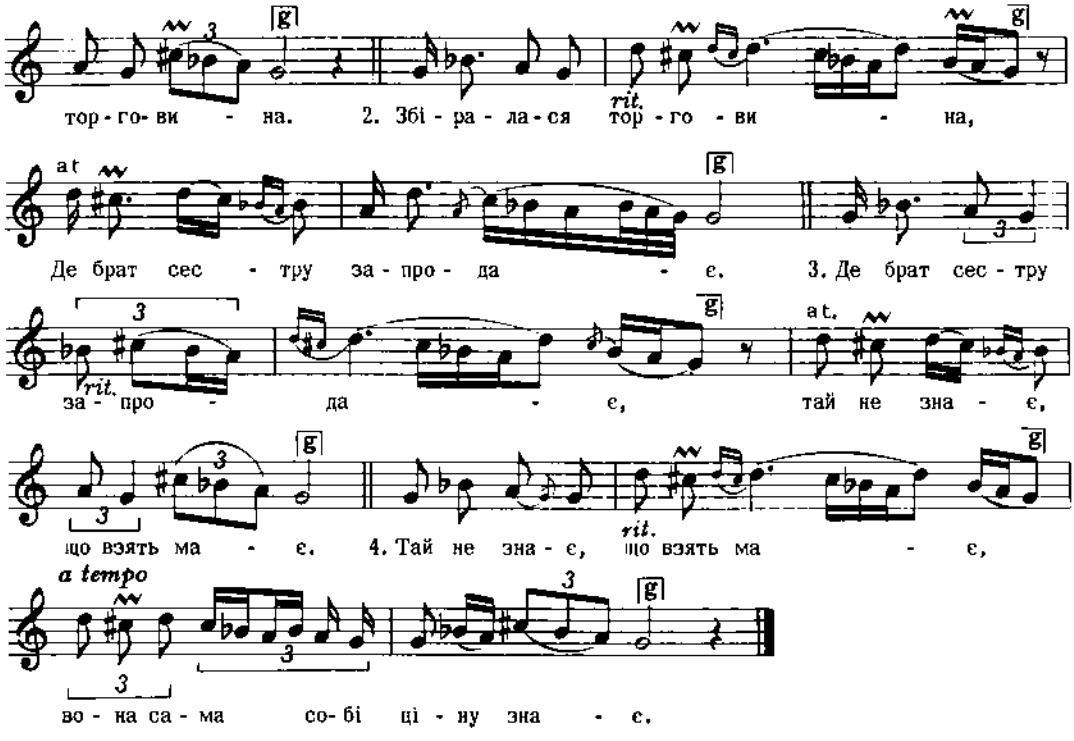

Дж. a - a

Колесса Ф., Мелод. дум, Додаток, стор. 9-10

324

ГАЇВКА
с. Ярчівці, пов. Зборів, Галичина

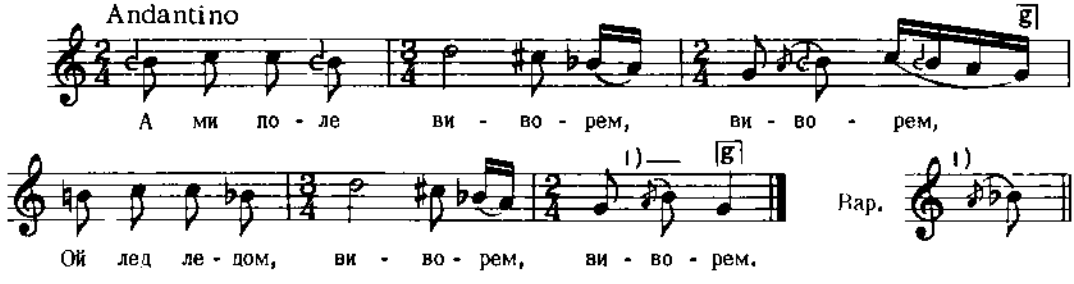

Дж. cis - a

(Дальший текст як у вар. 325)

Гнатюк, Гаївки, ч. 86

325

ГАЇВКА
с. Озірна, лов. Зборів, Галичина

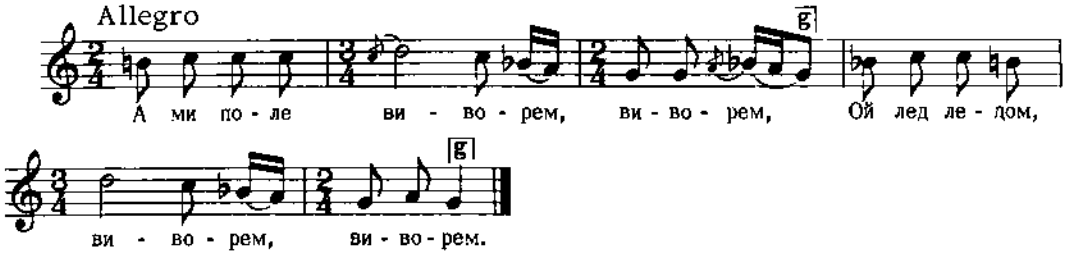

Дж. сів - а

2. А ми жито засієм, засієм,
Ой лед ледом, засієм, засієм.
3. А ми коні займемо, займемо,
Ой лед ледом, займемо, займемо.
4. А ми коні викупим, викупим,
Ой лед ледом, викупим, викупим.
і т. д.

Гнатюк, Гаївки, ч.85

326

ВЕСІЛЬНА
с. Монастирище, Полтавщина

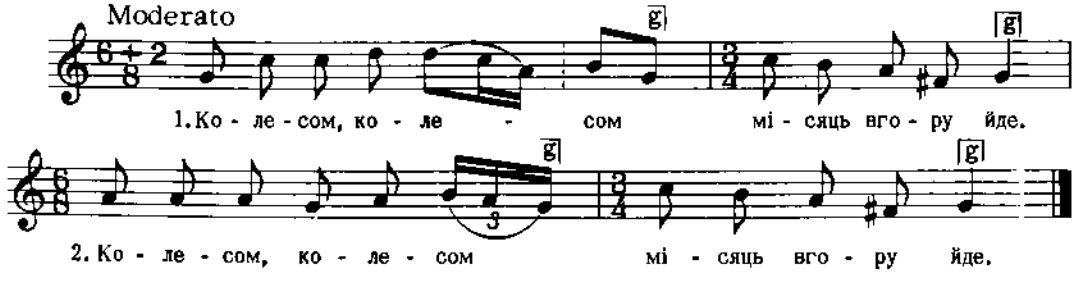

Дж. а - а

3. А зять до тещеньки
У гостоньки йде,
4. А до тещеньки гордої,
Та до Ганусі молодої.

Демченко, "Укр. весілля", ч. 18
Цит. за Верховинцем, Укр. весілля, стор. 13

327

ГАЇВКА
с. Ваньковичі, пов. Самбір, Галичина

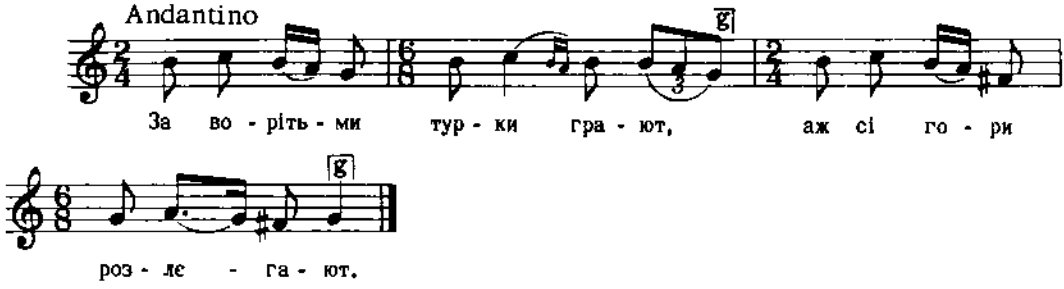

Дж. е - с

2. Викупи ж мі, мій батеньку,
Хоть на той день, на Великдень.
3. Не викуп'ю, не викуп'ю,
Бо я того не доступ'ю.
і т. д.

Гнатюк, Гаївки, ч. 39

328

с. Дошно, Лемківщина, Галичина

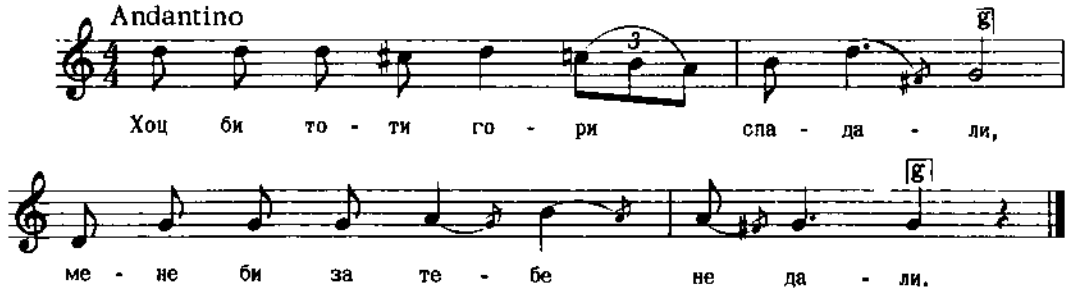

2. Хоц би мі розмарин не зишла,
То я би за тебе не пішла.

Колесса Ф., Лемківщина, ч. 19

329

ГАЇВКА
с. Рісна Руська, пов. Львів, Галичина

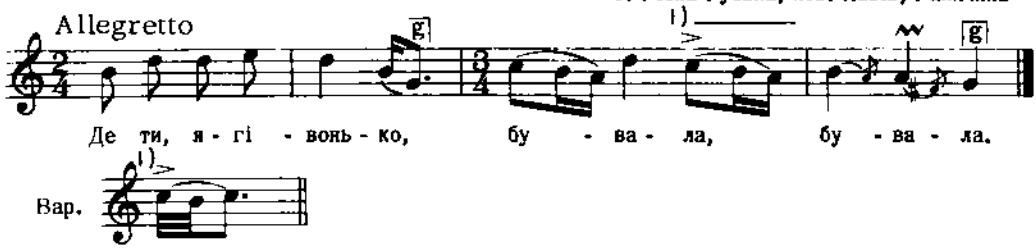

Дж. h - g

2. Як та дибрівонька
Палала, палала.

Людкевич, ч. 204

330

ГАЇВКА
с. Гряда пов. Львів, Галичина

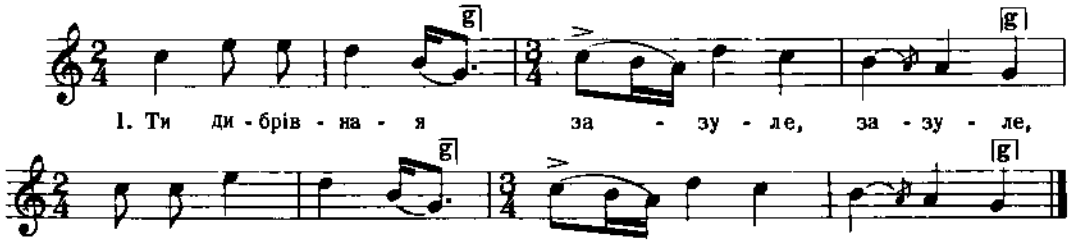

Дж. c - g

3. Бо моя матінька
Старая, старая,

4. І ще й до того
Чужая, чужая.

Людкевич, ч. 203

331

с. Ходовичі, пов. Стрий, Галичина

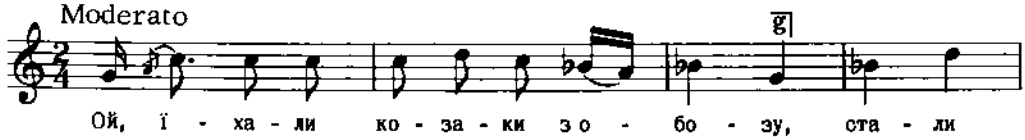

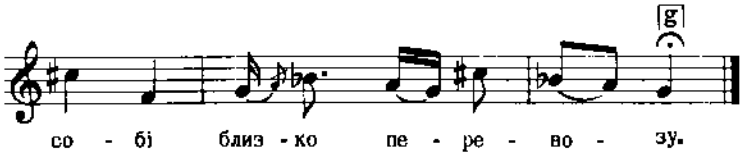

Дж. g - g

2. Взєли собі гадочку гадати:
Де ми будем нічку ночувати?
3. Є ден каже: бистренькая річка,
Другий каже: темненькая нічка,
і т. д.

Колесса Із., стор. 295 вар.

332

с. Плетеничі, пов. Перемишляни, Галичина

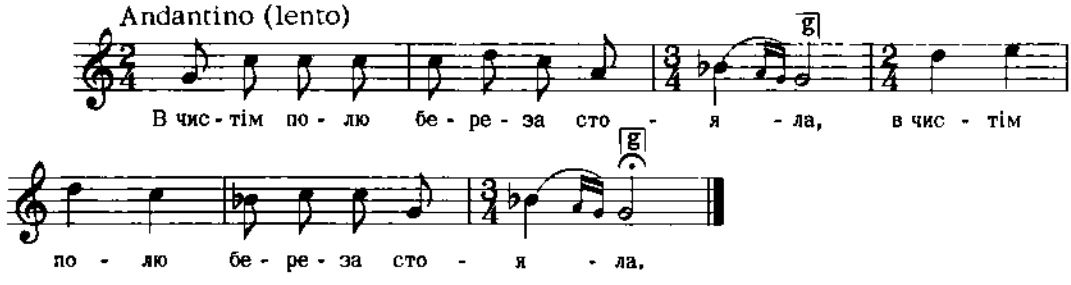

Дж. g - g

Людкевич, ч. 523

333

с. Добрівляни, пов. Заліщики, Галичина

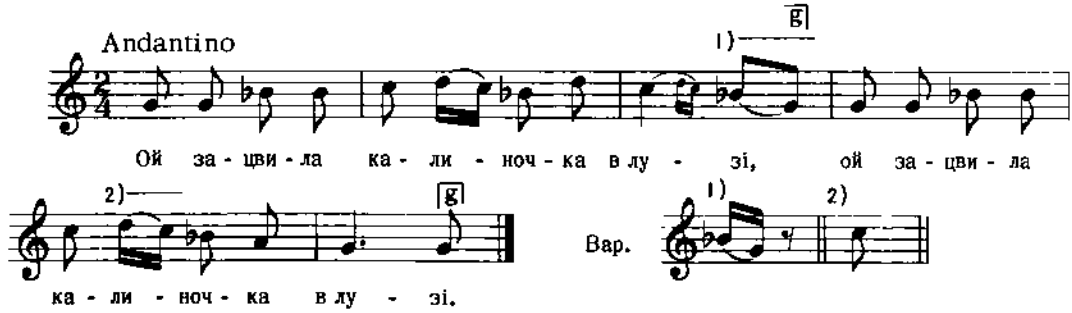

Дж. a - a

2. Чогос моя головочка в тузі (2)

Людкевич, ч. 484

334

с. Олійова, Покуття, Галичина

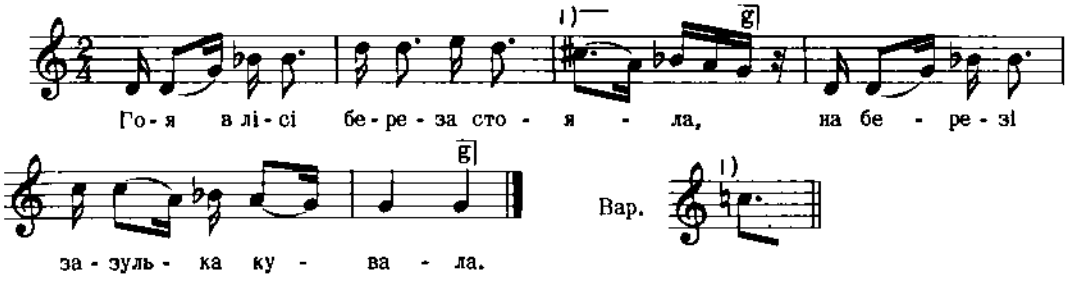

2. Питаєся зазулька берези:
Чом береза біла, не зелена?
3. Як я маю зеленою бути,
Підо мною стояли некрути,
і т. д.

Кольберґ, Покуття, II, стор. 216, ч. 402

335

КОЛОМИЙКА
Галичина

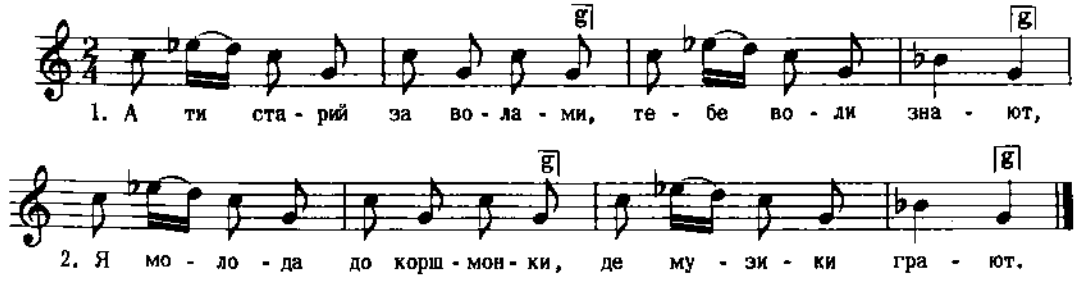

Бажанський, Сот. 6, ч. 583

336

с. Ходовичі, пов. Стрий, Галичина

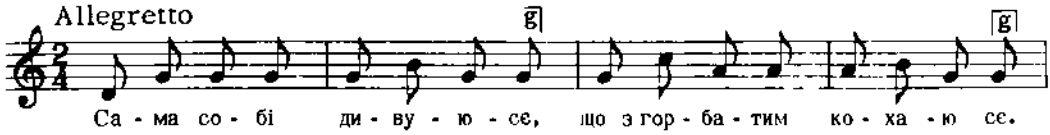

Дж. g – c

2. Він горбатий, а я крива,
Він лєг спати, я го вкрила.

Колесса Із. стор. 196, ч. 2

337

ВЕСІЛЬНА

с. Іспас, пов. Коломия, Галичина

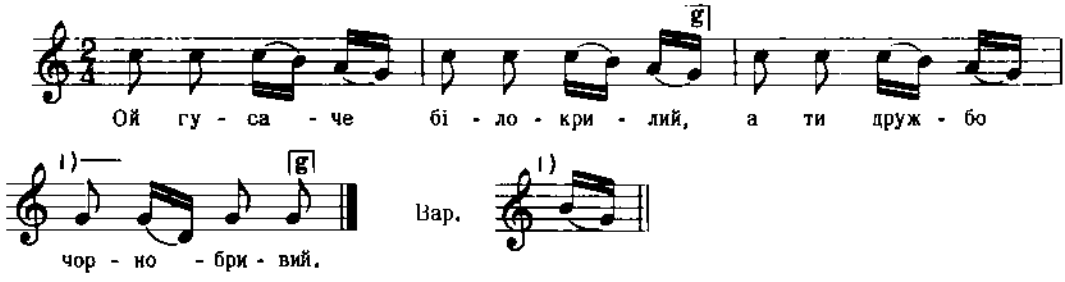

2. Ой я цього сім рік ждала,
Щоби-м з дружбов танцювала.

Кольберг, Покуття, I, стор. 307

338

ГАЇВКА

с. Городниця, пов. Гусятин, Галичина

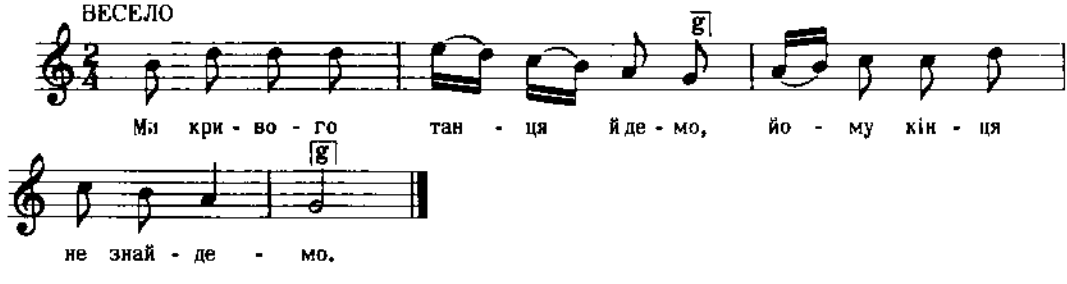

Дж. h – g

2. Ані кінця, ані леду,
Чекай, Гандзю, дам ті меду.
3. Дурна Гандзя зачекала,
Але меду не дістала.

Сорочинський, II, ч. 42

339

ГАЇВКА

с. Ляхівці, пов. Богородчани, Галичина

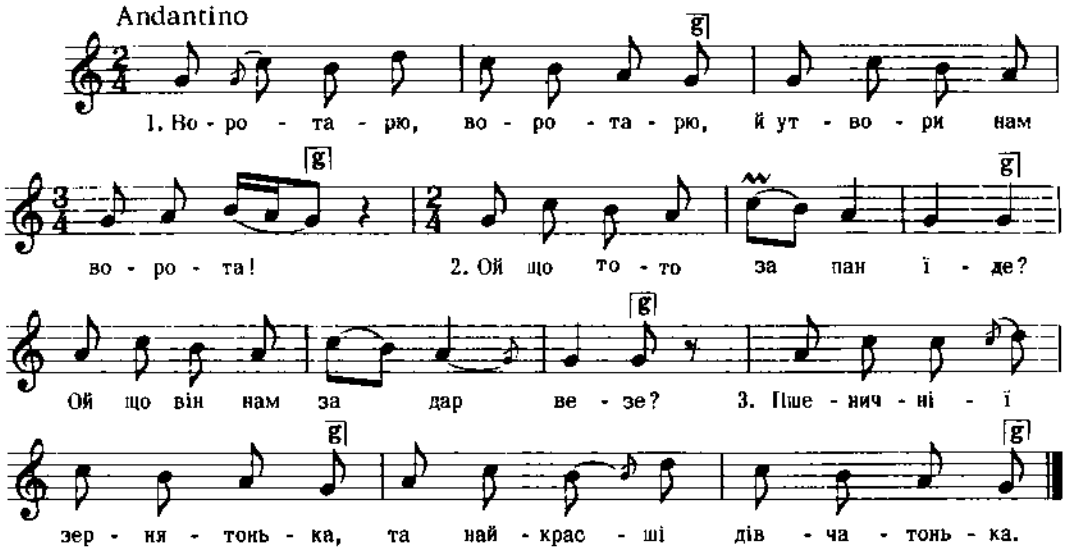

Дж. f - f

Гнатюк, Гаївки, ч. 34

340

Галичина

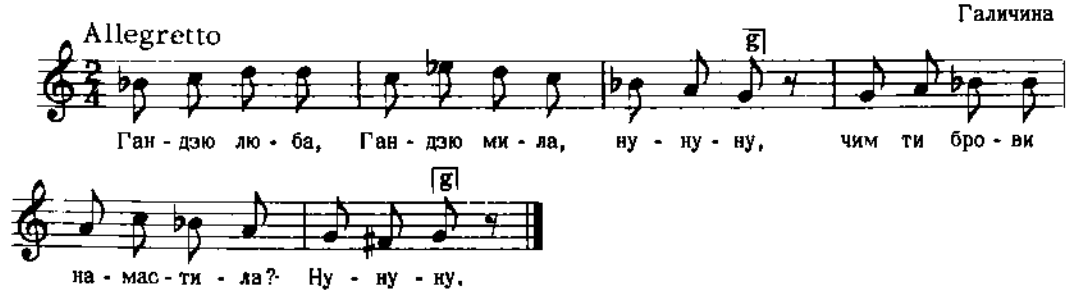

2. Намастила копервасом, ну-ну-ну,
Шоб любили хлопці часом, ну-ну-ну.
3. Намастила трохи лойом, ну-ну-ну,
Шоб ходили хлопці ройом, ну-ну-ну.

Андрейко, ч. 399

341

ВЕСІЛЬНА
Східня Україна

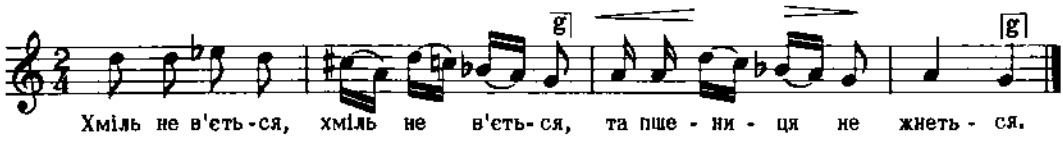

Дж. е - а

Квітка, Укр. Нар. Мел. ч. 661

342

(Лемківщина?), Галичина

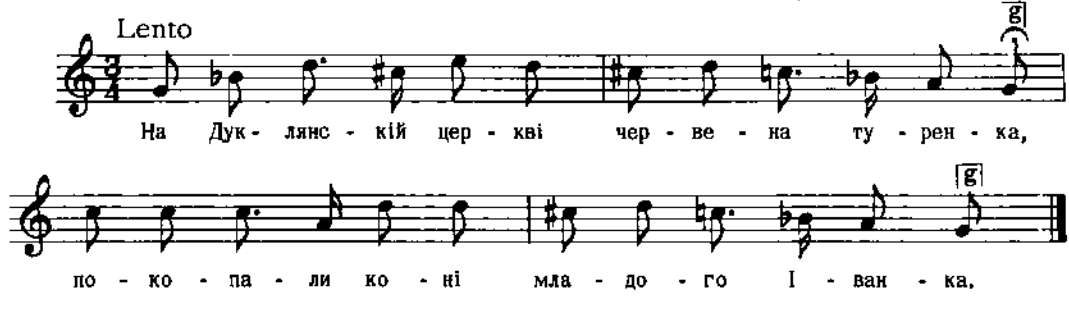

Бажанський, Сот. 5., ч. 460

343

с. Мечищів, пов. Бережани, Галичина

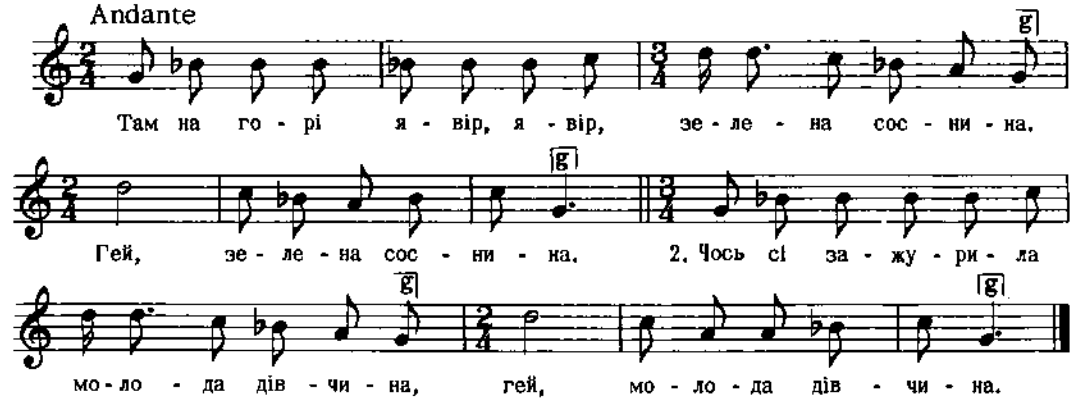

Дж. а - а

Людкевич, ч. 315

344

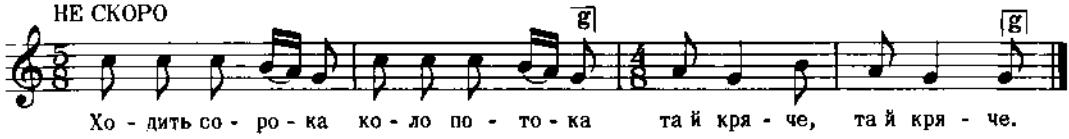

Дж. c - g

2. Та й кряче, серденько,
Та й кряче, рибонько,
Та й кряче, та й кряче.

3. Ходить Андрійко
Коло віконця
Та й плаче, та й плаче.
і т. д.

Рубець, 100 пісень, ч. 63

345

СОЛДАТСЬКО - РЕКРУТСЬКА
с. Туричани, Волинь

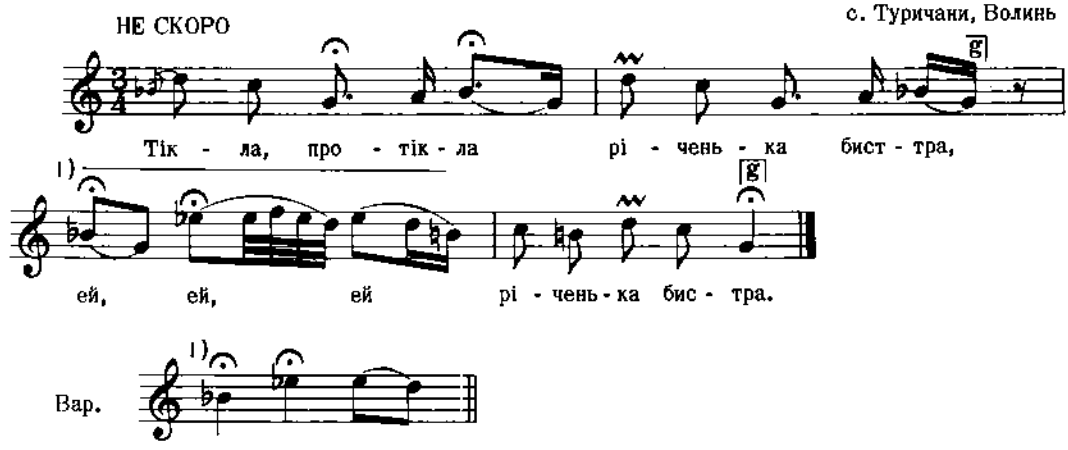

Дж. e - a

2. А на ті ріці карабель пливоть.
Ей, ей, ей як голуб ідьоть.

3. На тім кораблю три полки робят
Ей, ей, ей три полки робят.

4. Три полки робят, недавно набрать,
Ей, ей, ей недавно набрать.
і т. д.

Кольберг, Волинь, стор. 339, ч. 519

346

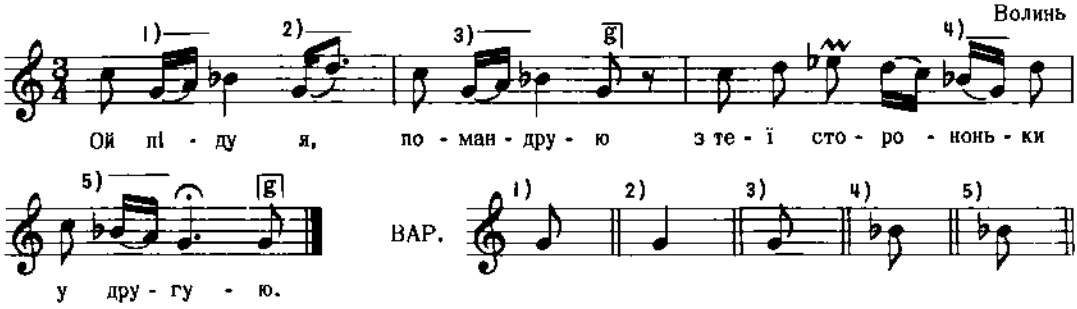

Дж. d - a

2. Як я маю мандрувати,
Пишу бі лі листи, даю знати.

3. Звідки тебе маю виглядати?
Ой чи з поля з косовиці,
Чи з темного ліса з моравиці?
і т. д.

Кольберґ, Волинь, стор. 221, ч. 355

347

ГАЇВКА
с. Такачин, Волинь

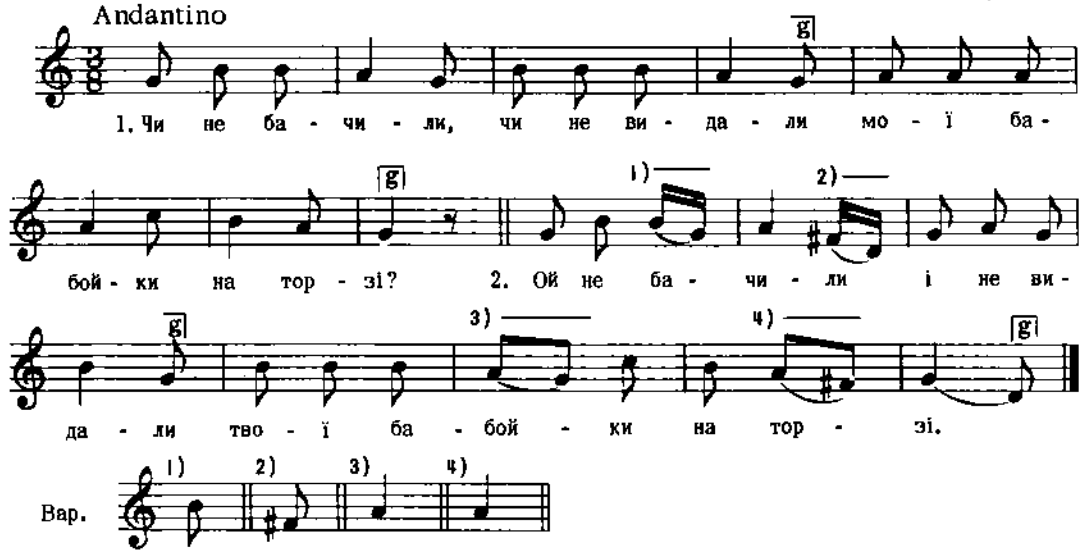

Дж. g - d

2. Ой я хлібця напеку,
Свою бабойку виручу.

3. А я яблушко подкочу,
Свою бабойку виручу.

4. А ми яблушко із'їмо,
Твої бабойці не дамо.
і т. д.

Кольберґ, Волинь, стор. 380, ч. 566

348

с. Кожухівка, пов. Овруч, Волинь

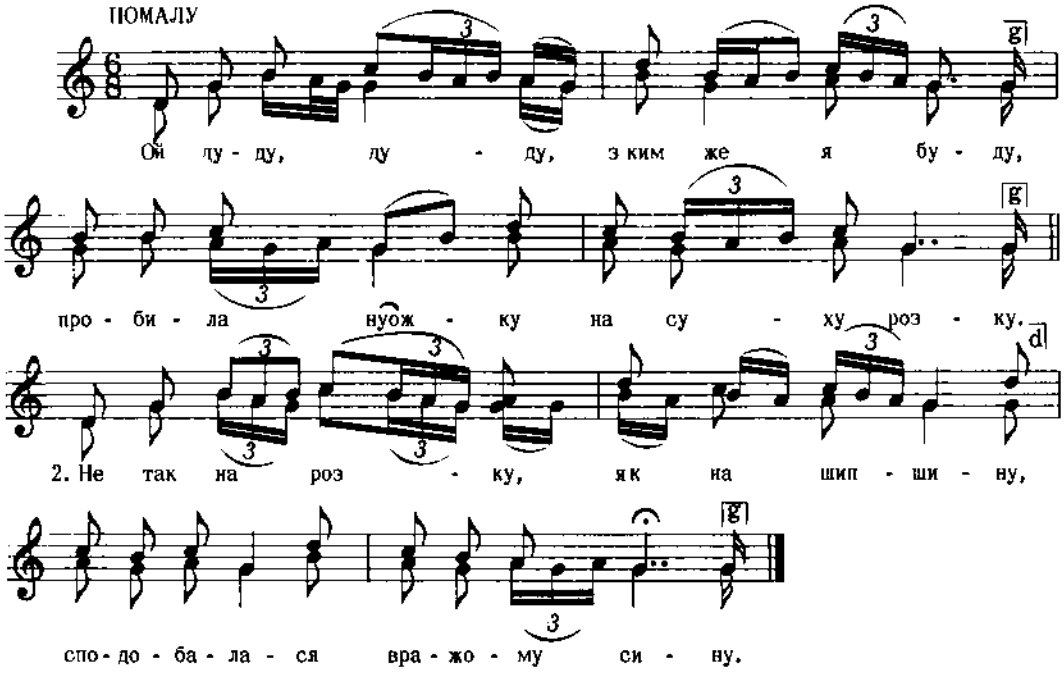

Дж. d - g

М. Гайдай, I, стор. 5

349

ЖАРТІВЛИВА - на весіллі
с. Лабова, пов. Сянік, Галичина

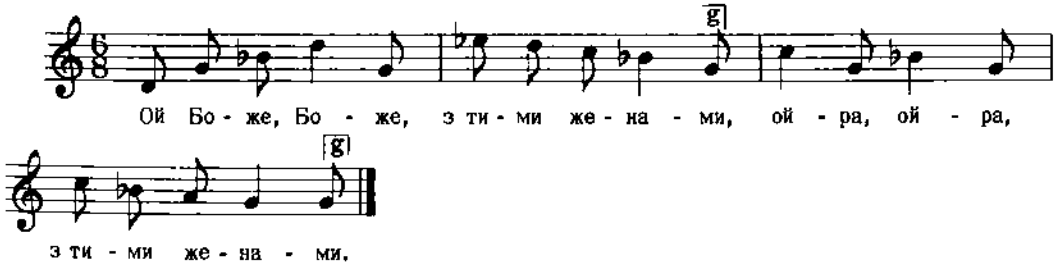

Дж. d - g

2. Йдемо до коршми, они за нами,
Ойра, ойра, они за нами.

3. Кажеме пити, они випиют,
Ойра, ойра, они випиют,
і т. д.

Сорочинський, III, ч. 22

350

ЩЕДРІВКА
Галичина

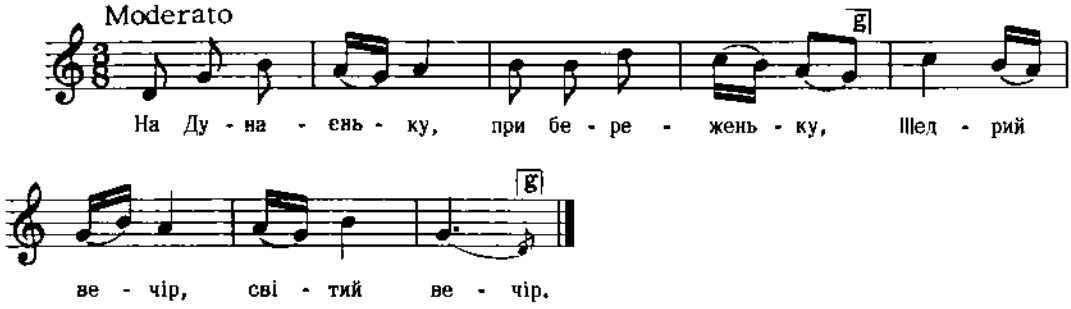

Дж. g - c

2. Там у лісі світі воду світили, Щедрий вечір, світий вечір.
3. Воду світили хрест загубили, " " " "
4. Туда ж нам ішла грешная панна, " " " "
і т. д.

"Черв. Калина", ч. 174

351

КОЛЯДКА
с. Ходовичі, пов. Стрий, Галичина

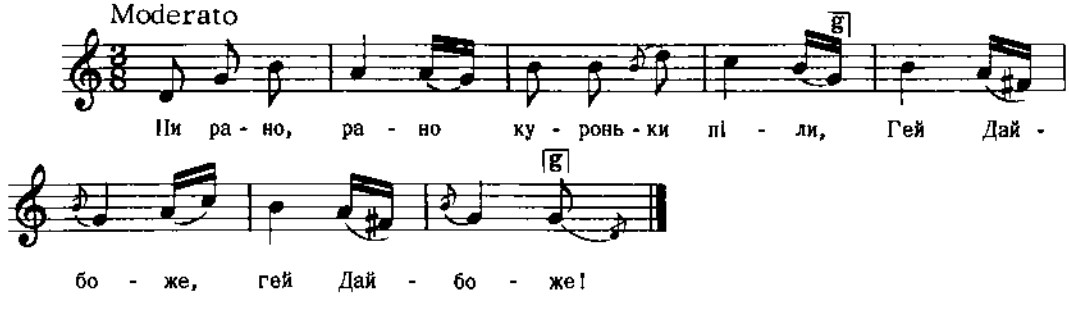

Дж. g - c

2. Ей бо ще ранче наш панок устав, Гей Дайбоже!
3. Ей устав, устав, три свічки всукав, Гей Дайбоже!
4. При єдні свічці личенько вмивав, Гей Дайбоже!
і т. д.

Колесса Ів., стор. 7, ч. 8

352

ЩЕДРІВКА

с. Велдіж, пов. Долина, Галичина

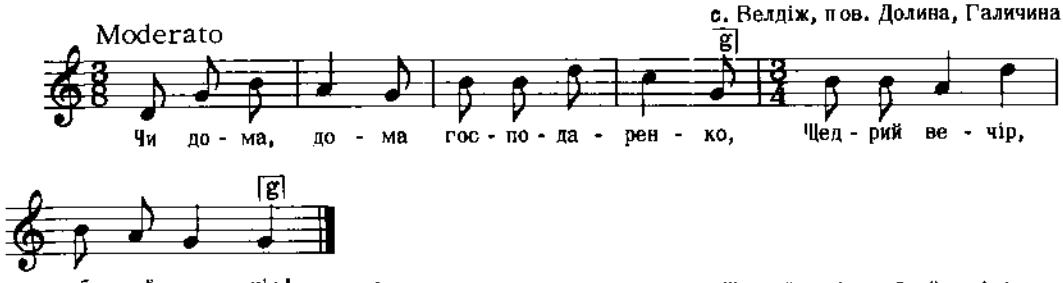

Дж. d - g

2. Ой ми знаємо, що він є вдома, Щедрий вечір, добрий вечір!
3. Що він є вдома та в конець стола, Щедрий вечір, добрий вечір!
4. Ми його мості троякі гості, Щедрий вечір, добрий вечір!

і т. д.

Придаткевич, Зб. піс.

353

ВЕСІЛЬНА

с. Колодяжне, пов. Ковель, Волинь

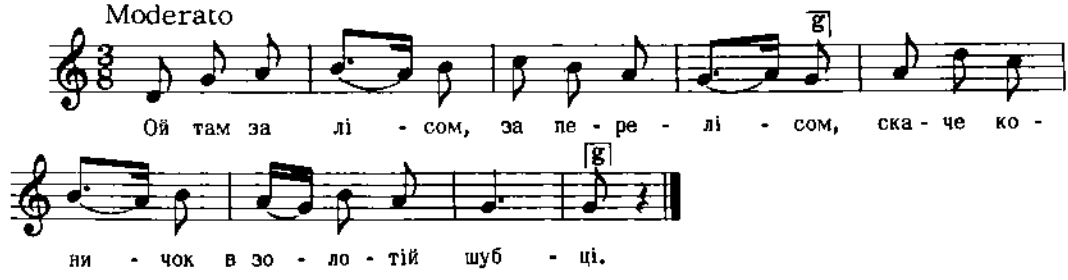

Дж. e - a

Квітка, Нар. мел. Л. Українки, ч. 77

354

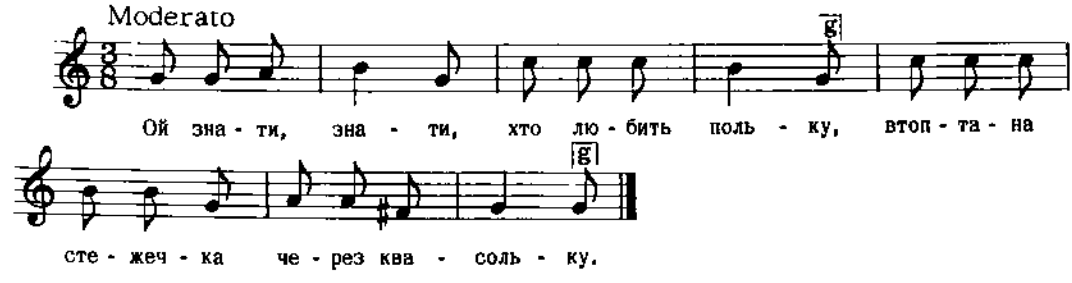

Дж. g - g

Квітка, Укр. Нар. Мел. ч. 486

355

с. Поршна, пов. Львів, Галичина

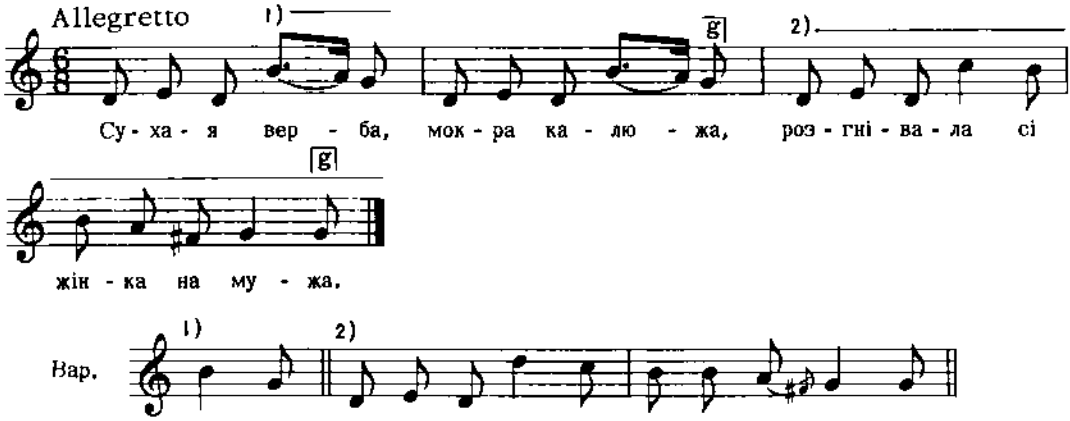

Ж. g – c

2. Розгнівала сі, розсердила сі,
Пішла до коршми тай упила сі.

Людкевич, ч. 224

356

Зпід Хотимира, Покуття, Галичина

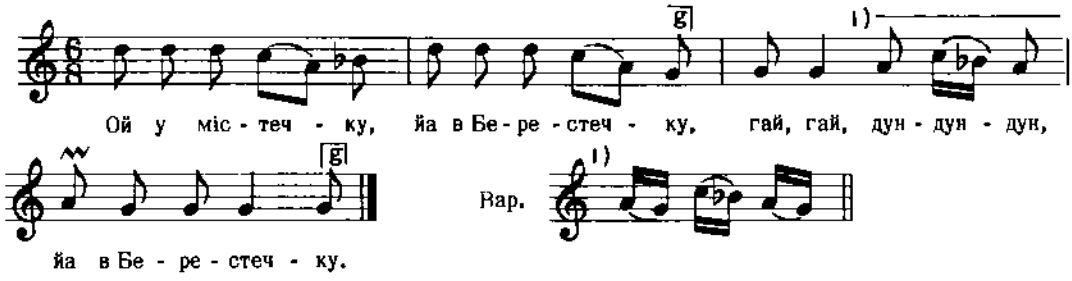

2. Там Ясь Терлацький напивает,
Гай, гай, дун - дун- дун, там напивает.

3. З собов Гаюню підмовляет,
Гай, гай, дун- дун- дун, і підмовляет.

4. Гаюню, любуню, чи любиш мене,
Гай, гай, дун- дун- дун, чи любиш мене?

І т. д.

Кольберг, Покуття, II, стор. 22

357

с. Тенетиска, пов. Рава Руська, Галичина

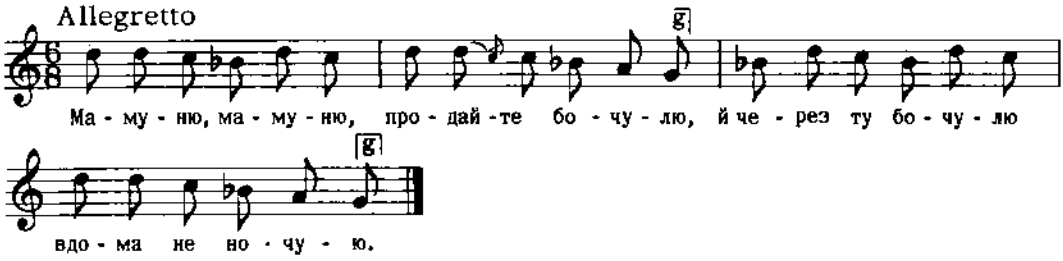

Дж. е – а

Людкевич, ч. 1251

358

Самбірщина, Галичина

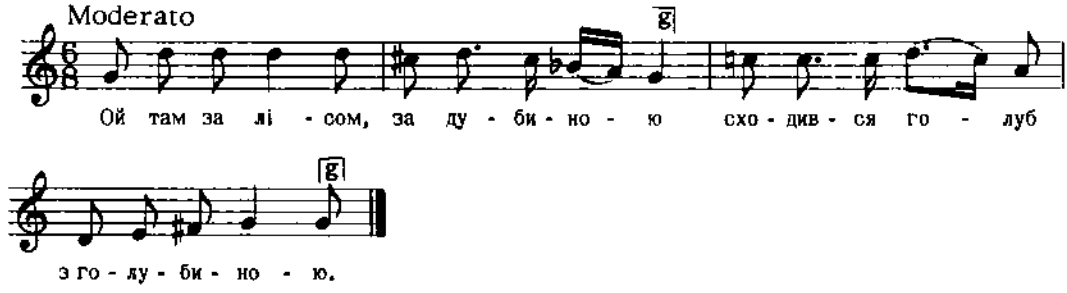

Бажанський, Сот. 3. ч. 221

359

Холмщина

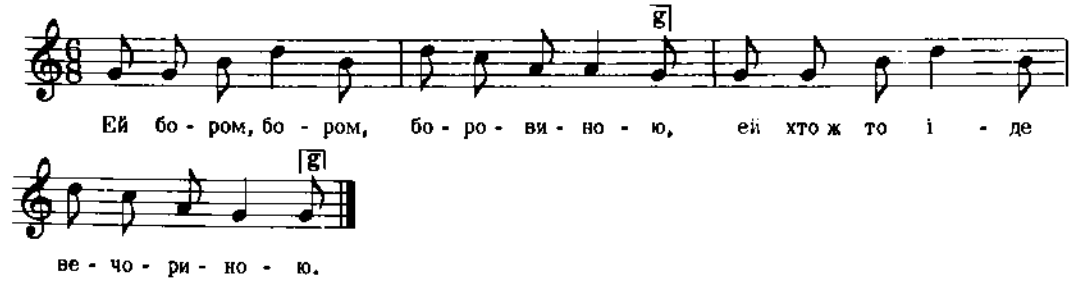

2. Ой іде,іде Янтосьо п'яни,
Ей вийди, вийди, Ганулю пані.

3. Ей я не пані, двораниочка
У свеї матьонкі господиночка.

і т. д.

Кольберг, Холмщина, II, стр. 29

360

ВЕСІЛЬНА- при печенні короваю

З околиць Кодня, Холмщина

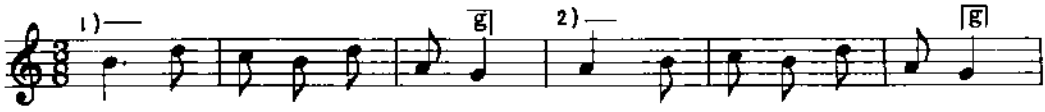

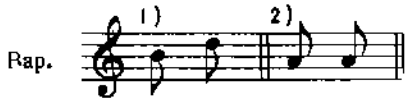

(в дальших строфах)

2. Спас ся ей питає:
Хто в той коровай дбає?

3. Чи з села селяночка,
Чи з міста міщаночка?

4. Чи зво Львова бурмистрова,
Чи сама Пречистая?

і т. д.

Кольберг, Холмщина, I, стор. 214

361

ВЕСІЛЬНА

З околиць Бозка, Холмщина

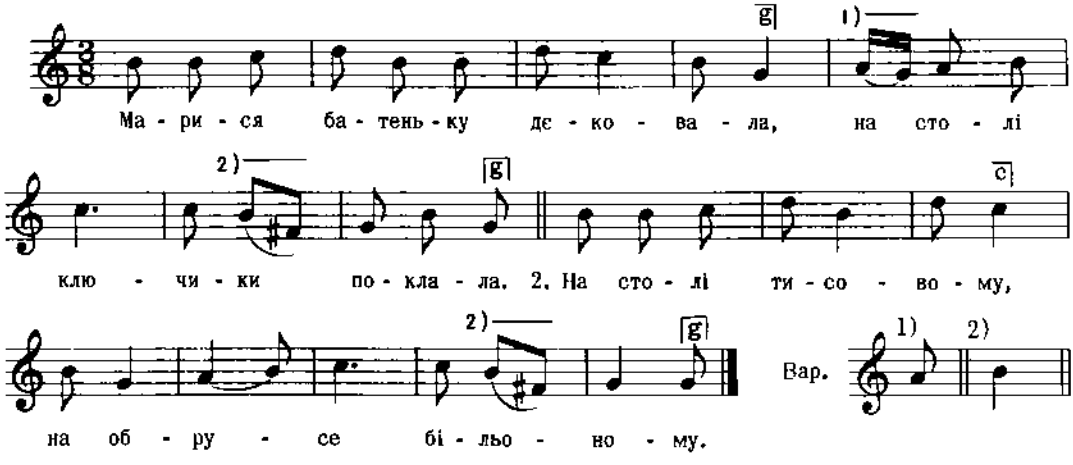

2. На ти, матюнько, ключики мої,
Юже я не є ключниця твоя,
Юже я не роботниця твоя.

Кольберг, Холмщина, I, стор. 322

362

ЖАРТІВЛИВА - на Великдень
с. Вербіж, Покуття, Галичина

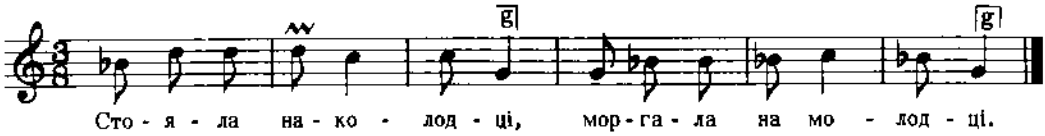

2. З гаю, молодці, з гаю,
Я чорні очі маю.

3. Бери ті лихо з ними,
Давно мні гулиш ними.

4. Як би-м ті не гулила,
Дівков би-м не ходила.

Кольберг, Покуття, II, стор. 261, ч. 489

363

НА КОЛОДКУ
с. Колодяжне, пов, Ковель, Волинь

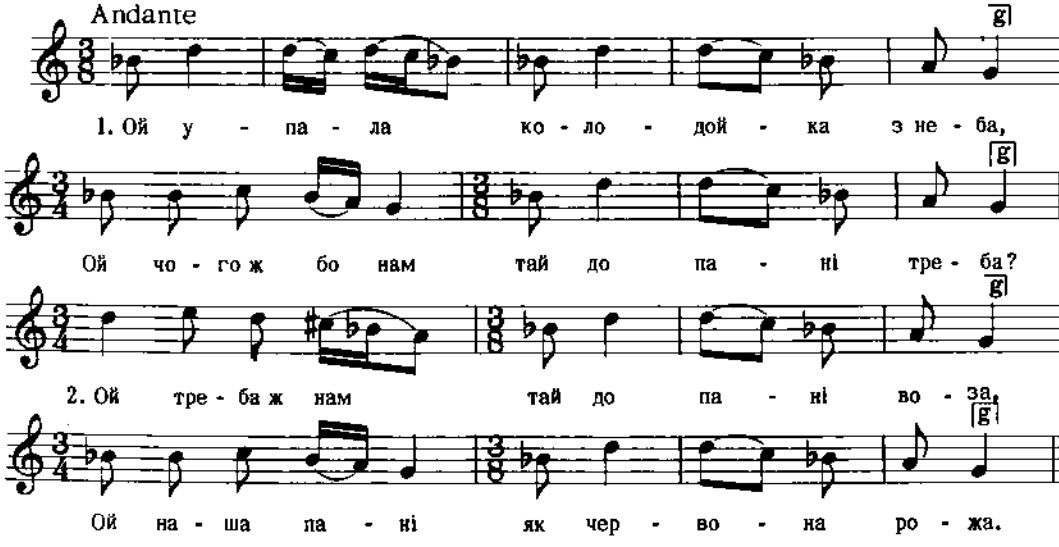

Дж. f - d

3. Ой упала колодойка з неба,
Ой чого ж бо нам тай до пані треба?

4. Ой треба ж нам тай до пані дишля,
Ой наша пані як червоная вишня.

Квітка, Нар. Мел. Л. Українки, ч. 50

364

с. Чортовець, пов. Городенка, Галичина

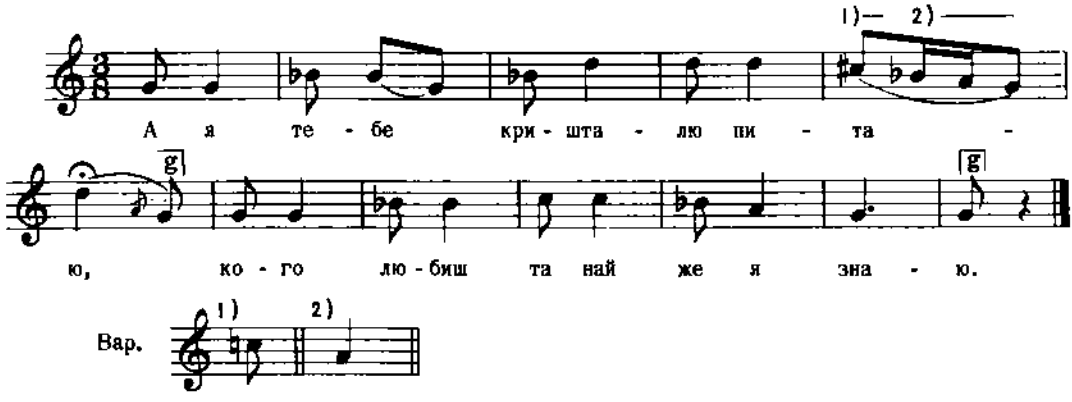

2. А я люб'ю шинкарчину дочку,
Що вона ходит в рутянім віночку.

3. Шинкарочка свою дочку била,
А де ж ти, синку, віночок згубила?
і т. д.

Кольберґ, Покуття, II, стор. 82, ч. 118

365

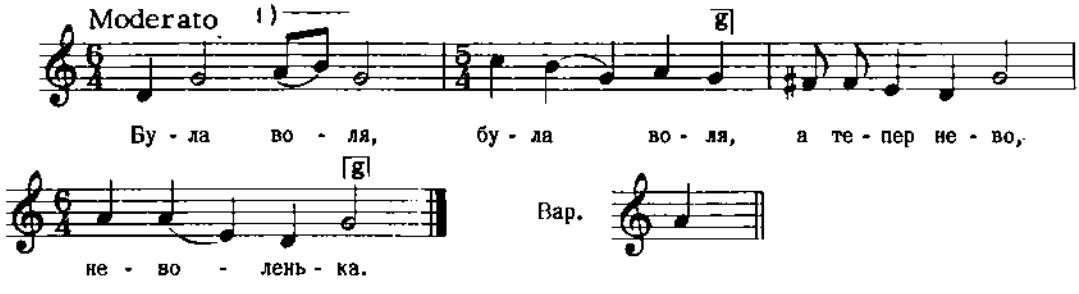

Дж. g - c

Квітка, Укр. Нар. Мел. ч. 495

366

ГАЇВКА

с. Рожджалів, пов. Сокаль, Галичина

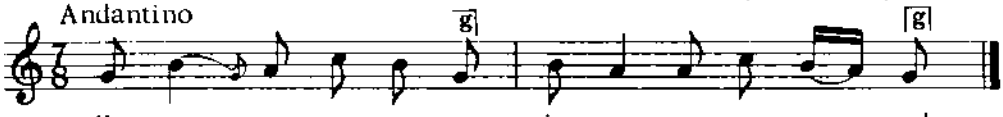

Дж. f - f

2. А хто воріт кличе,
А хто воріт кличе?

3. Панські служеньки,
Панські служеньки.
і т. д.

Гнатюк, Гаївки, ч. 5

367

ВЕСНЯНКА

с. Верешин, пов. Грубешів, Холмщина

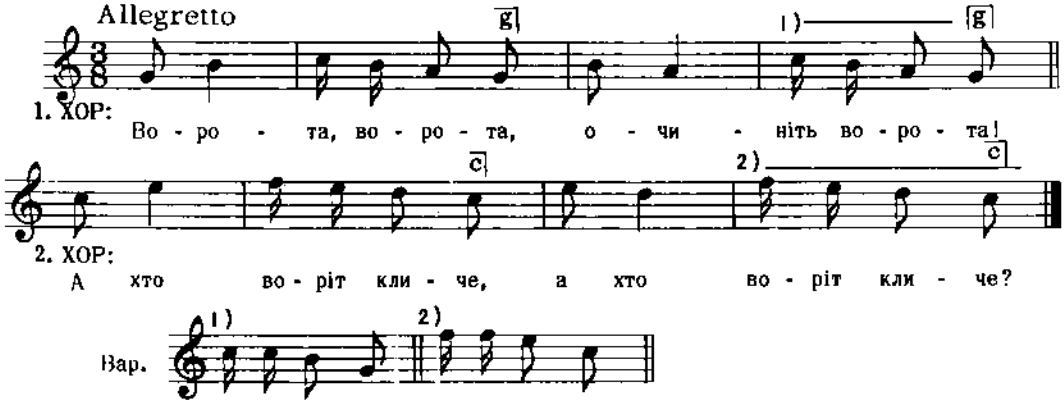

Дж. f - b

2. 1-ий хор: Попови служеньки (2)

3. 2-ий хор: А що за дар везуть? (2)

Плосайкевич- Секчик, стор. 106, ч. 130

368

ГАЇВКА

с. Грабовець, пов. Богородчани, Галичина

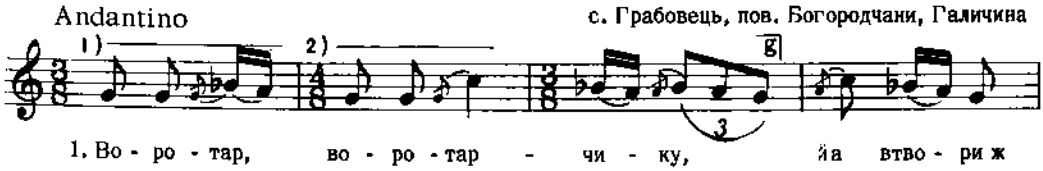

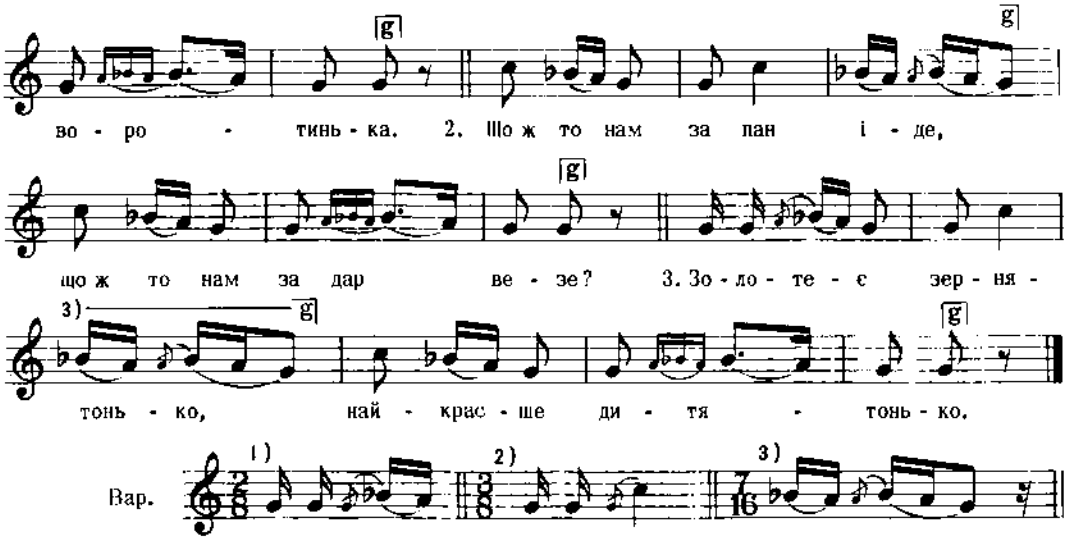

Дж. а - а

Гнатюк, Гаївки, ч. 25

369

ГАЇВКА
с. Парище, пов. Надвірна, Галичина

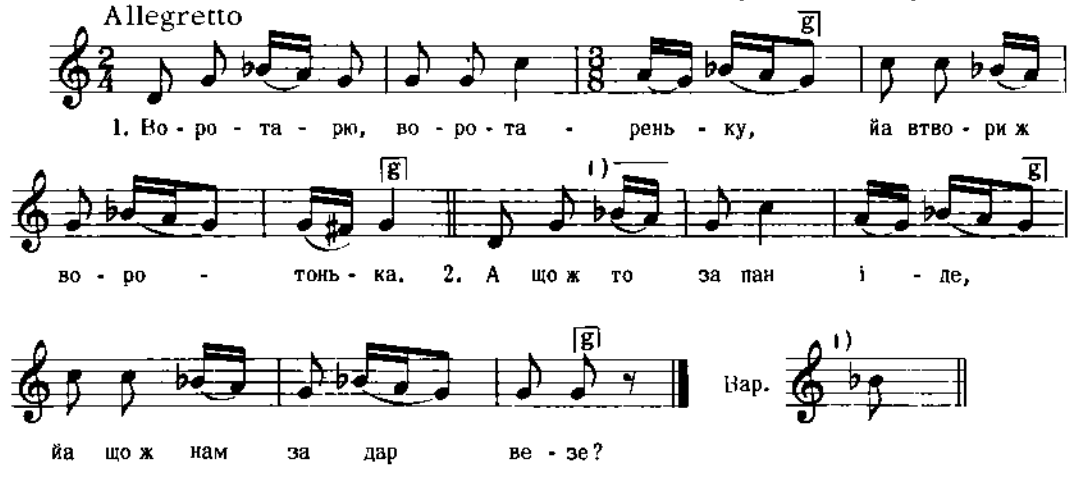

Дж. е - а

Гнатюк, Гаївки, ч. 26

370

с. Розстайне, Лемківщина, Галичина

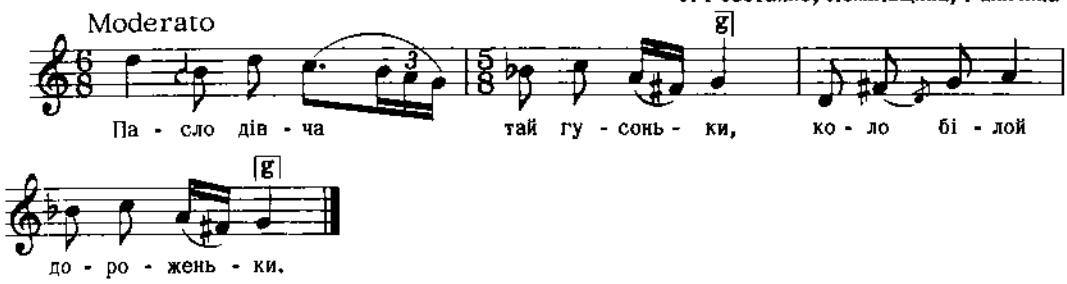

2. Там фурмане тай їхали,
Тай они го поїмали.

3. Як они го поїмали,
До коляски го всадили.
і т. д.

Колесса Ф., Лемківщина, ч. 97

371

с. Усте Руське, Лемківщина, Галичина

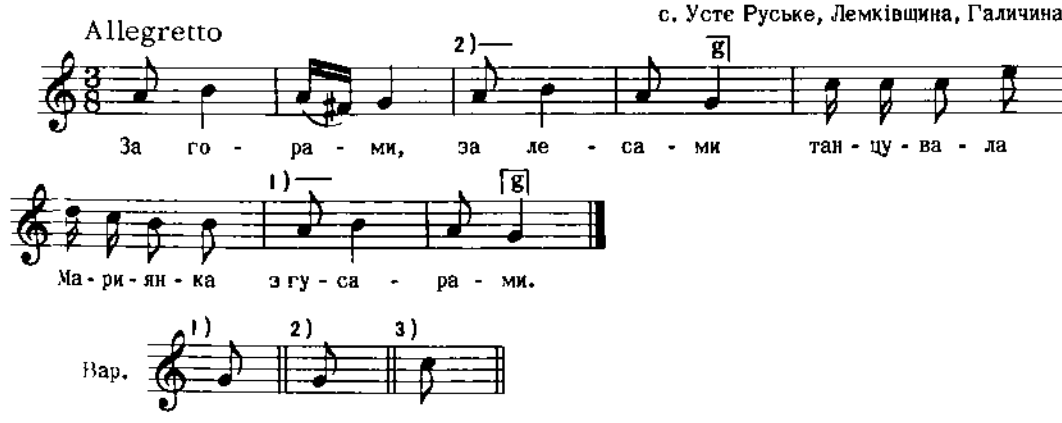

2. Танцувала і плакала,
Чого я ся, милий Боже, дочекала.

3. Вишли до ні отец і мац,
Маріянко, шварна панно, под додом слац.
і т. д.

Колесса Ф., Лемківщина, ч. 182 а

372

ВЕСІЛЬНА

с. Хворостів, Полісся

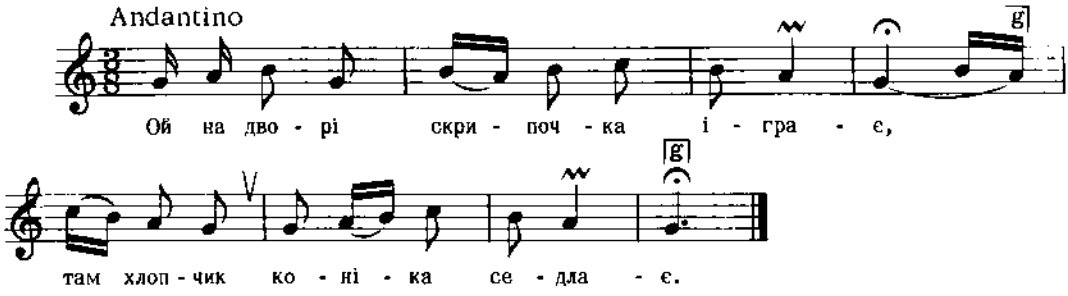

Колесса Ф., Полісся, ч. 7

373

ВЕСІЛЬНА

с. Ракова, Перемищина, Галичина

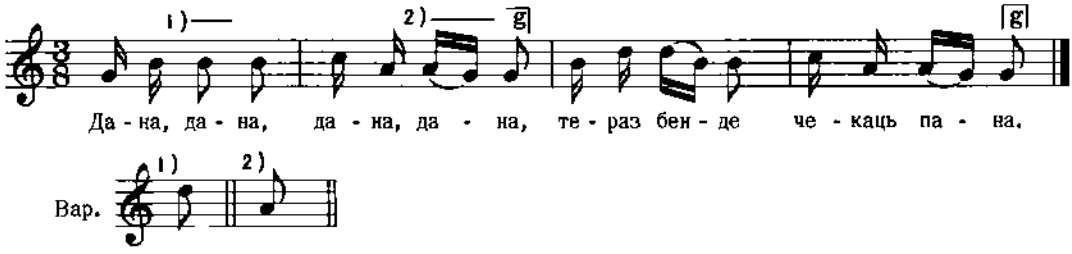

Кольберг, Перемищина, стор. 92, ч. 172

374

ЩЕДРІВКА

с. Тепятин, пов. Томашів, Холмщина

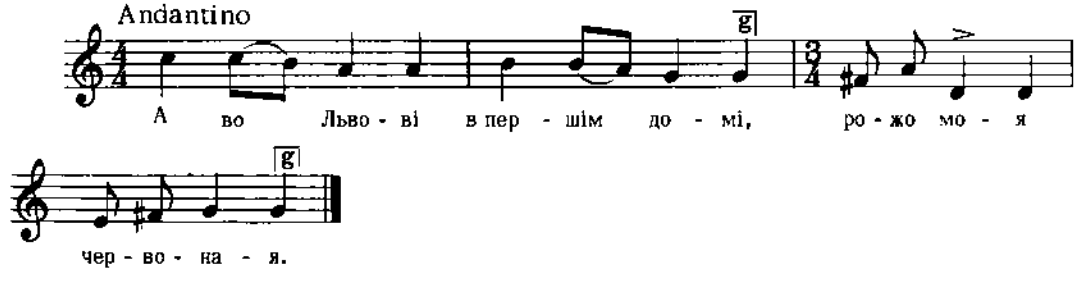

Дж. c - g

2. А в тім домику столики стоять,
Рожо моя червоная.

Плосайкевич- Сенчик, стор. 83, ч. 58

375

ОБЖИНКОВА
Сяніччина, Галичина

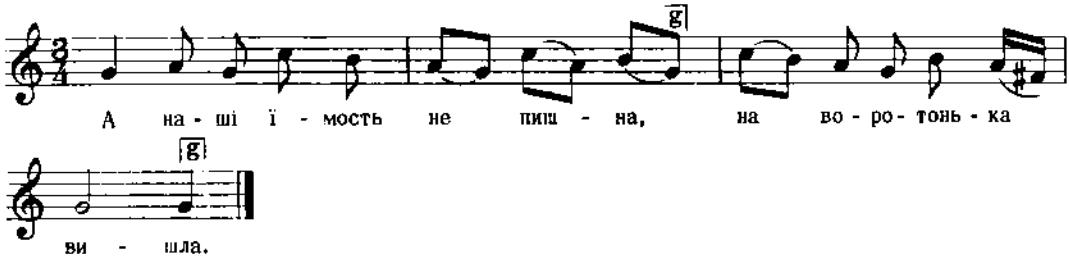

2. Ой спи, їмостю, доволі,
Кед маш вшитко в стодолі.
або:
2. В ключики подзвонила,
Женчиків погостила.

3. Богу ся помолила,
Що в полю обробила.
і т. д.

Колесса Ф., "Обжинки"
Колесса Ф., Лемківщина, ч. 607,

376

ВЕСІЛЬНА
с. Докудов, Більський пов., Підляшшя

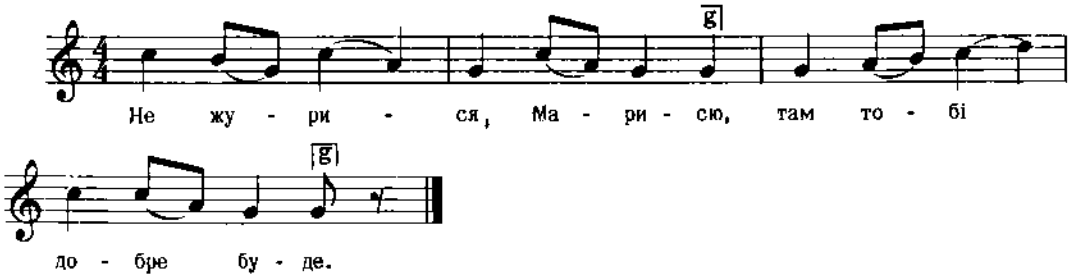

Дж. g - d

Плосайкевич- Сенчик, стор. 64, ч. 6

377

ВЕСНЯНКА
с. Колодяжне, пов. Ковель, Волинь

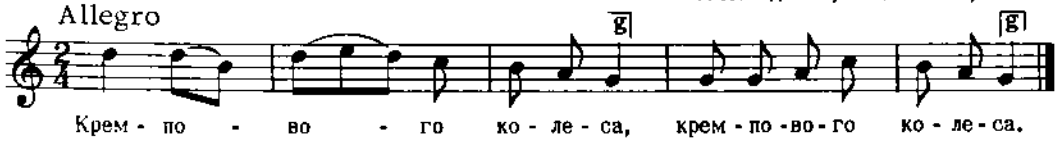

Дж. d - g

2. Згубив Тиміш пояса (2)
3. А Марина ридала (2)
4. Поясини шукала (2)

Квітка, Нар. Мел. Л. Українки, ч. 24

378

с. Воля Яслиська Нижна, Лемківщина, Галичина

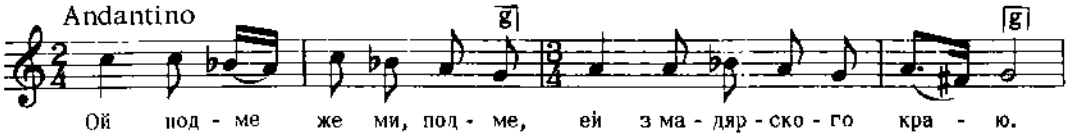

2. Або на нас мадяре
Ей криво позирают.

3. Ей йа не так мадяре,
Так як і мадярчата.

4. Ей подме же ми подме,
Та волянски дзевчата.

Колесса Ф., Лемківщина, ч. 93

379

ЩЕДРІВКА

с. Стратин, пов. Бережани, Галичина

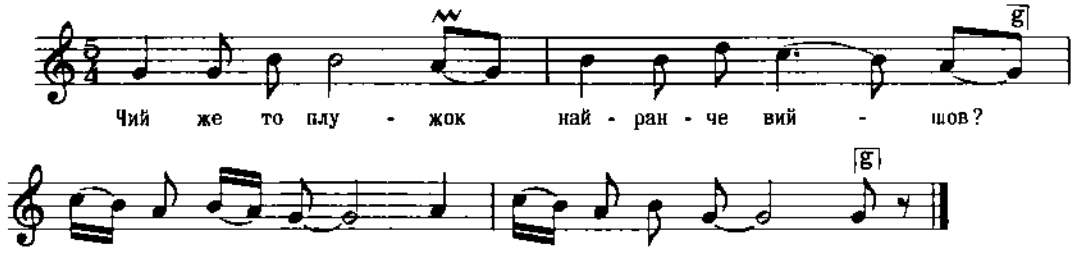

Дж. g - g

Людкевич, ч. 144

380

ЩЕДРІВКА

с. Ходовичі, пов. Стрий, Галичина

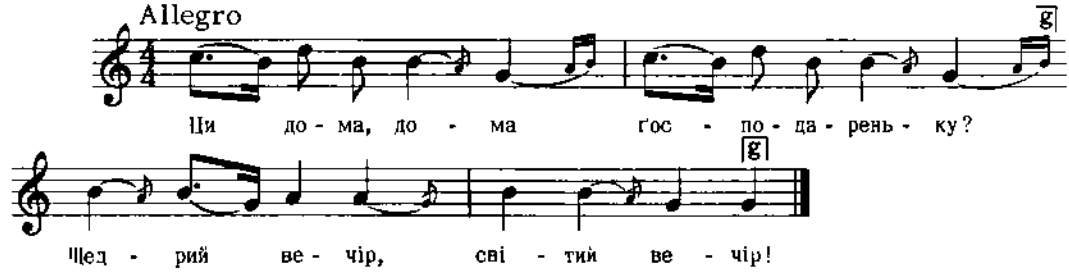

Дж. b - f

2. Челядка каже, що нема го дома,
Щедрий вечір, світий вечір!

3. Що нема го дома, поїхав до Львова,
Щедрий вечір, світий вечір!

4. Бо ми му прийшли защедрувати,
Щедрий вечір, світий вечір!

і т. д.

Колесса Із., стор. 11, ч. 15а

381

Adagio

Зпід Любомля, Волинь

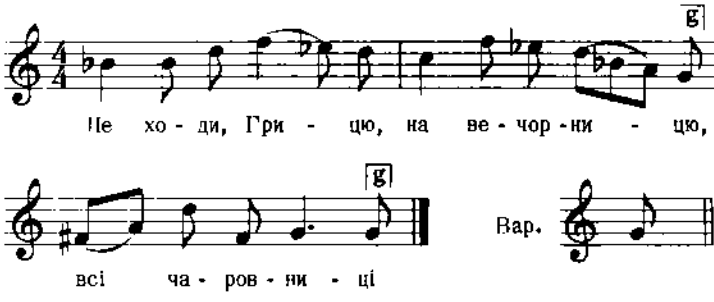

Дж. c – a

2. Котра дівчина чорнобривая,
То чаровниця справедливая.

3. В неділю рано зіле копала,
А в понеділок пополокала.

і т. д.

Кольберг, Волинь, стор. 35б, ч. 541

382

м. Бобринець, Херсонщина

Poco moderato

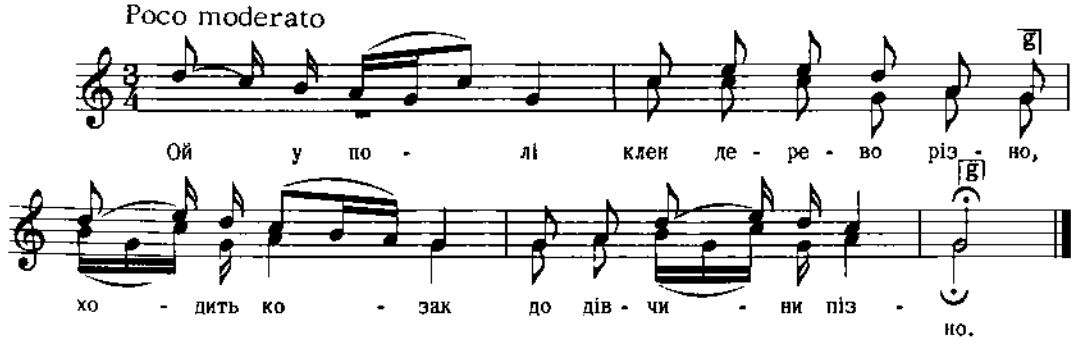

Дж. d – g

2. Ой не ходи, козаче до мене,
Буде слава на тебе й на мене.

3. Ще й на твого коня вороного,
Ще й на тебе парня молодого.

Лисенко, Збір. Укр. Піс., вип. 5, ч. 29/II

383

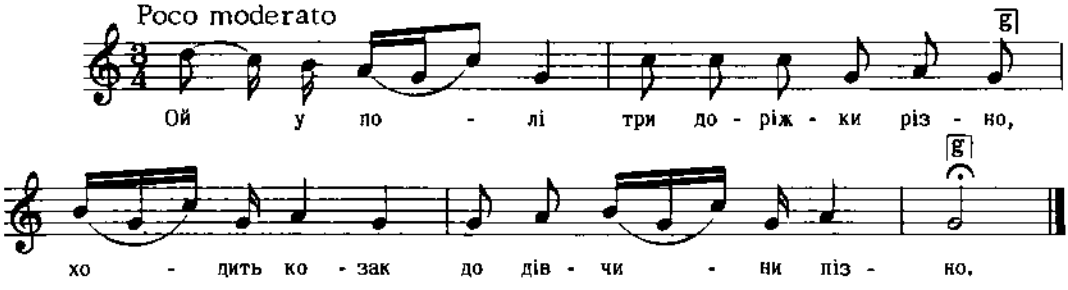

Із записків М. Лисенка
Цит. за Андрейком, ч. 584 вар.

384

КУПАЛЬСЬКА

НЕ ЧВИДКО

Ніжинський пов., Чернігівщина

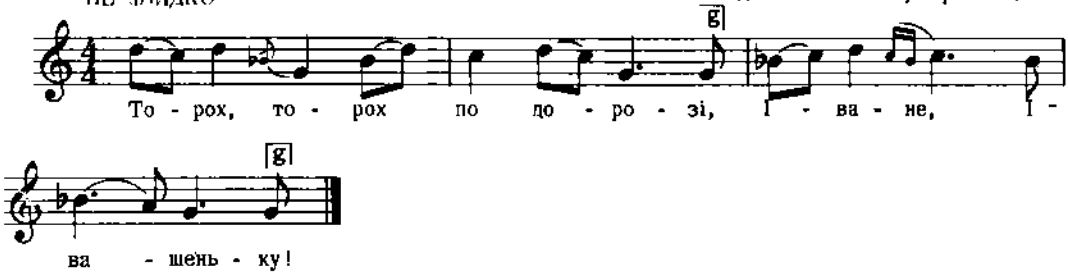

Дж. е - а

Рубець, 216 пісень, ч. 49

385

КОЛЯДКА

с. Корниця, Костянтинівський пов., Седлецька губ.

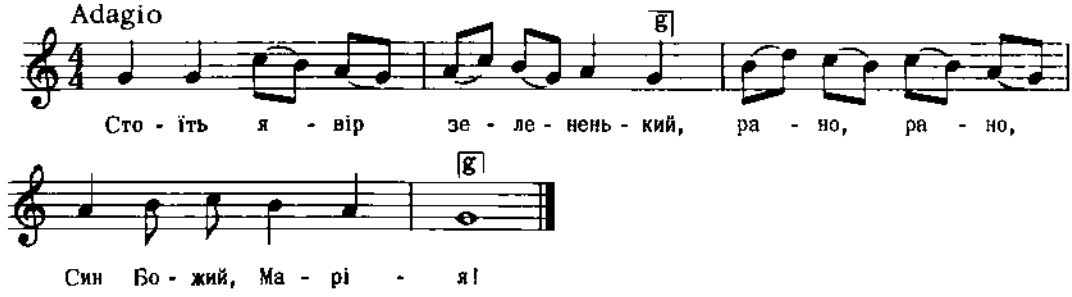

Дж. g - g

2. А в тім яворі райські бджоли,
Рано, рано, Син Божий, лелія.

3. Попід корінням чорнії бобри,
Рано, рано, Син Божий, лелія.

і т. д.

Гавсев, стор. 73, ч 1

386

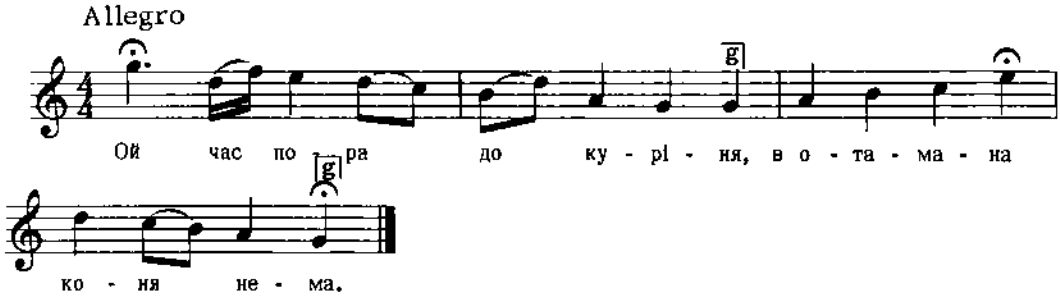

2. Скиньмось, братці,по таляру,
Купим коня отаману.
3. Скиньмось, братці,по другому,
Купим коня й усю зброю.

Стеценко, Шкільн. Співн. ч. 22

387

Це, мабуть, танок "КАРАБАН"
Гуцульщина, Галичина

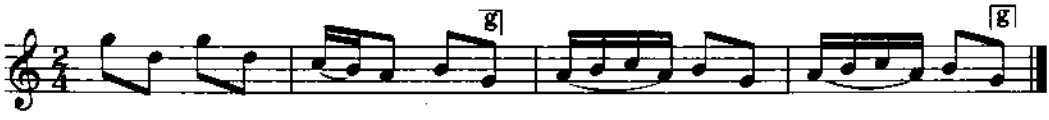

Дж. g - g

Придаткевич, Зб. Піс.

388

с. Синевирська Поляна, Міжгірський р-н, Закарпаття

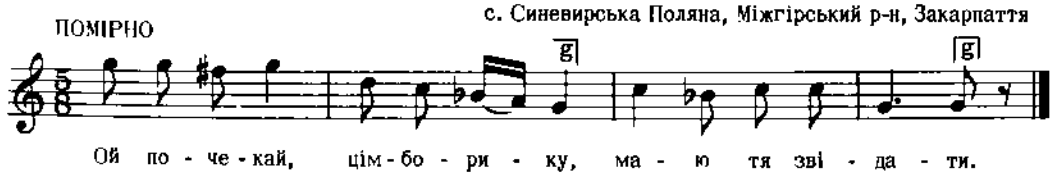

Дж. d - d

2. Порадь мені, цімборику,
Де дівчину взяти.
3. Пораджу ти, товаришу,
Недалеко в хаті,
4. Є там красна дівчинонька,
Мож би єї взяти.
і т. д.

Кречко, стор. 40

389

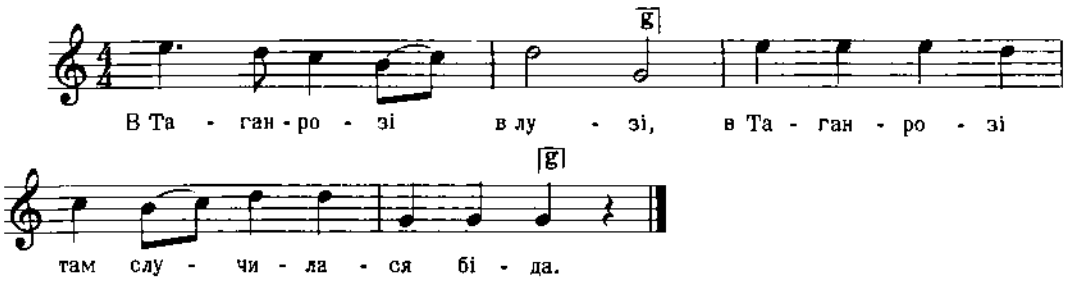

Кошиць, Ген. Зв'язок, стор. 14

390

Трембіта - "ДОМА, КОЛО ХАТИ"
Гуцульщина, Галичина

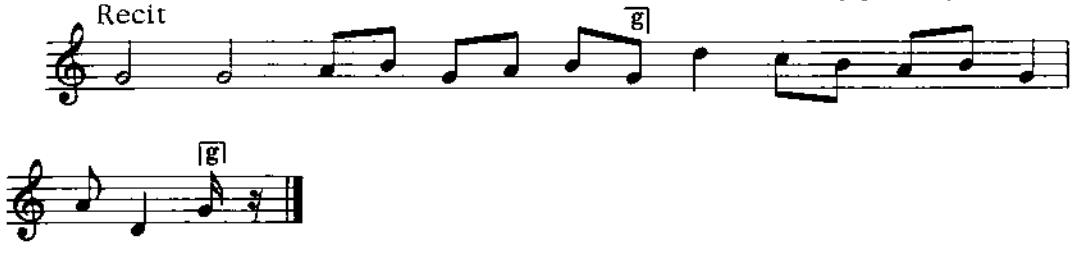

Дж. c - c

Шухевич, III, стор. 102, ч. 7

391

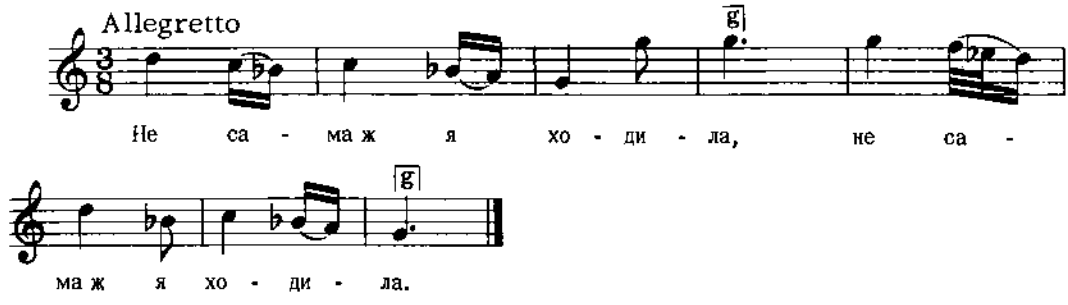

Дж. h - e

Квітка, Укр. Нар. Мел. ч. 515

392

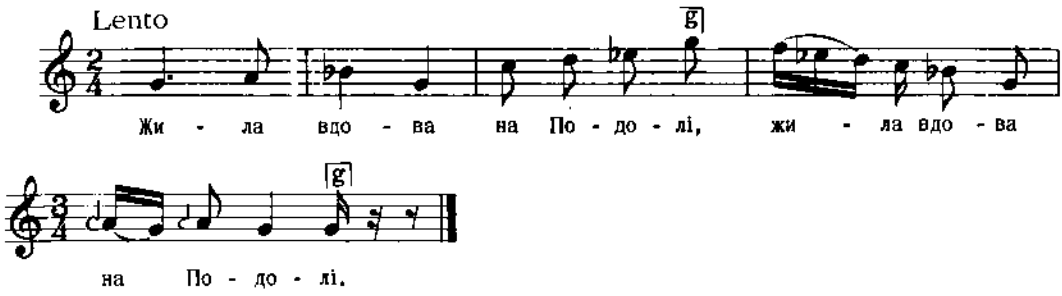

Дж. d - d

Квітка, Укр. Нар. Мел., ч. 444

393

с. Дуліби, пов. Стрий, Галичина

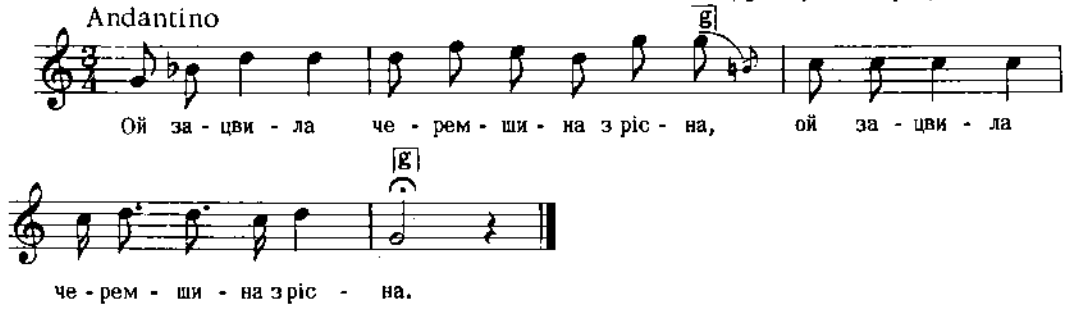

Дж. g - g

2. Ходит жомняр до дівчини зпізна.

Людкевич, ч. 493

394

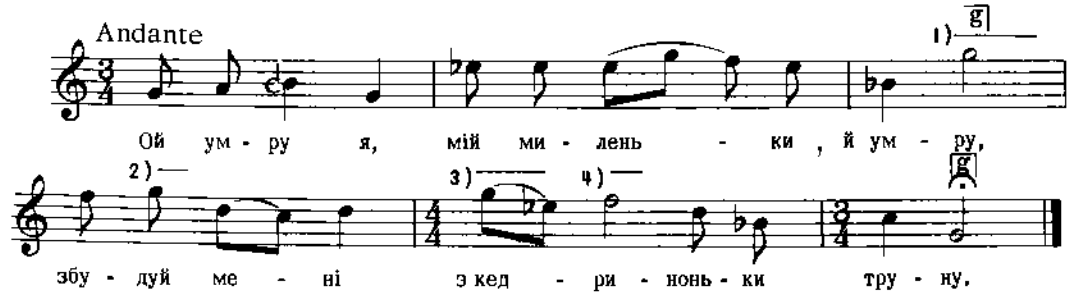

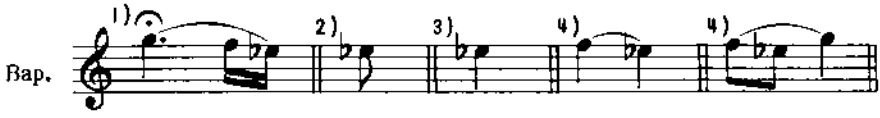

Дж. d - d

Квітка, Укр. Нар. Мел., ч. 242

395

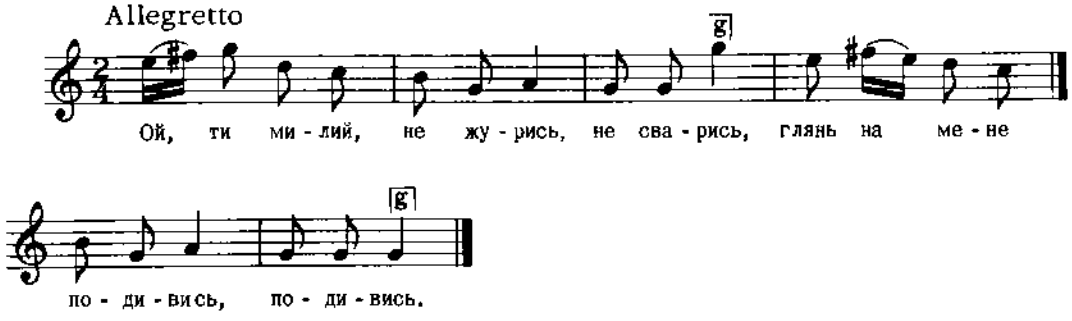

2. А я ж таки молода, молода,
Коло мене втіхонька, не біда!

3. Я милому догожу, догожу,
Борщу й каші положу, положу.

4. А в макітру пирогів, пирогів,
Щоб мій милий тільки їв, тільки їв!

Із записів К. Стеценка

Цит. за Турулою, Танк. Пісні, ч. 15

396

"ДУМКА"
Галичина

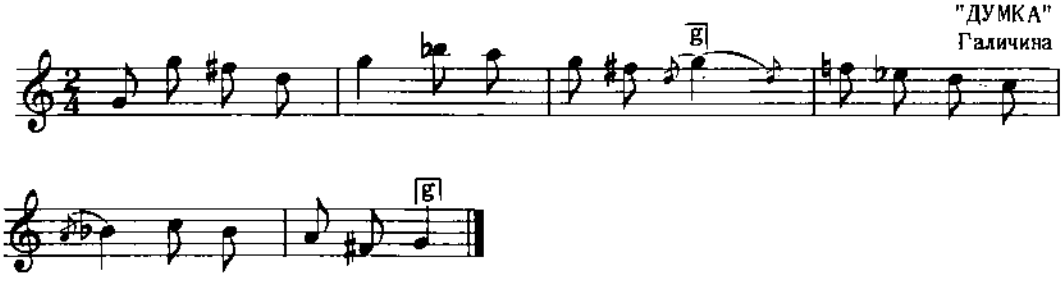

(Тексту не записано)

Із записів П. Бажанського

Цит. за Биліцьким, стор. 545

397

с. Рудно, Галичина

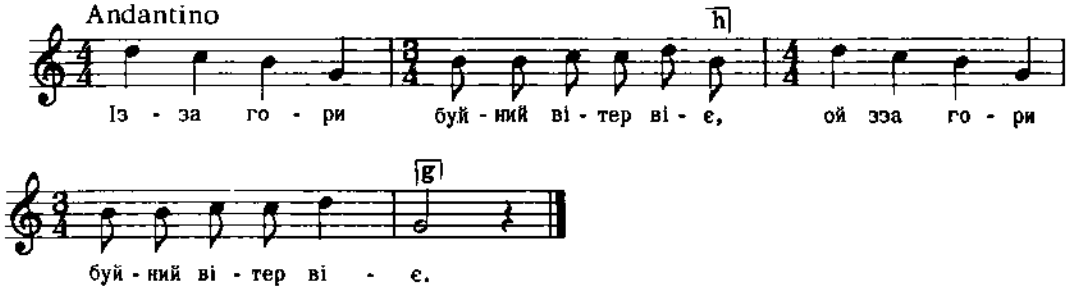

Дж. d - g

Людкевич, ч. 497

398

ЩЕДРІВКА
с. Рудно, Галичина

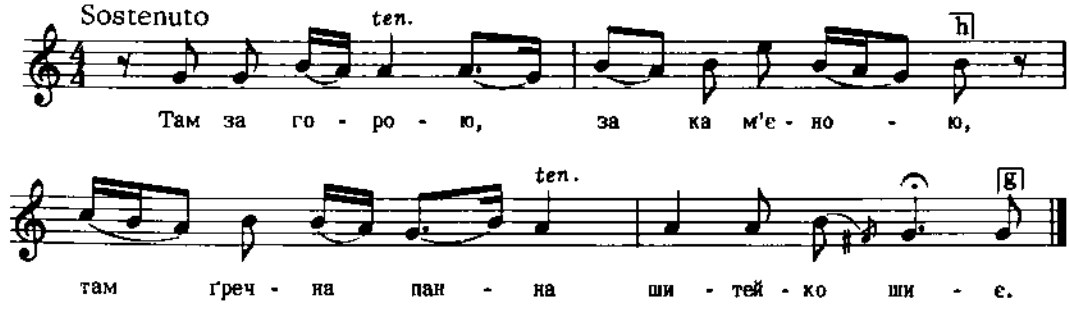

Дж. g - g

Людкевич, ч. 143

399

НА МАЛАНКУ
Галицьке Поділля

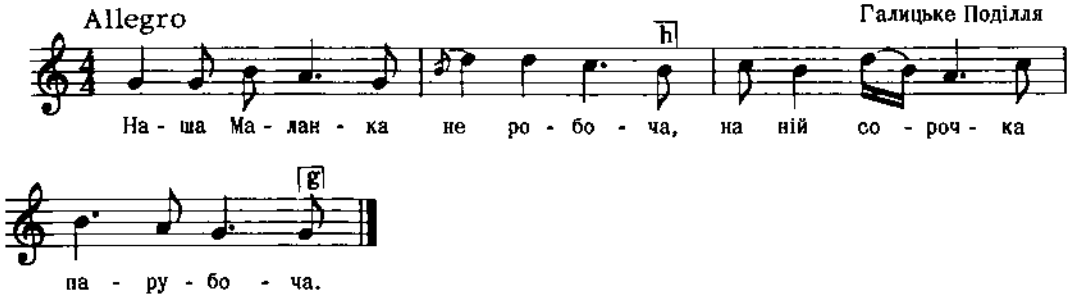

Дж. g - g

Бажанський, Сот. 5, ч. 404
Реконструкція

400

с. Тенетиська, пов. Рава Руська, Галичина

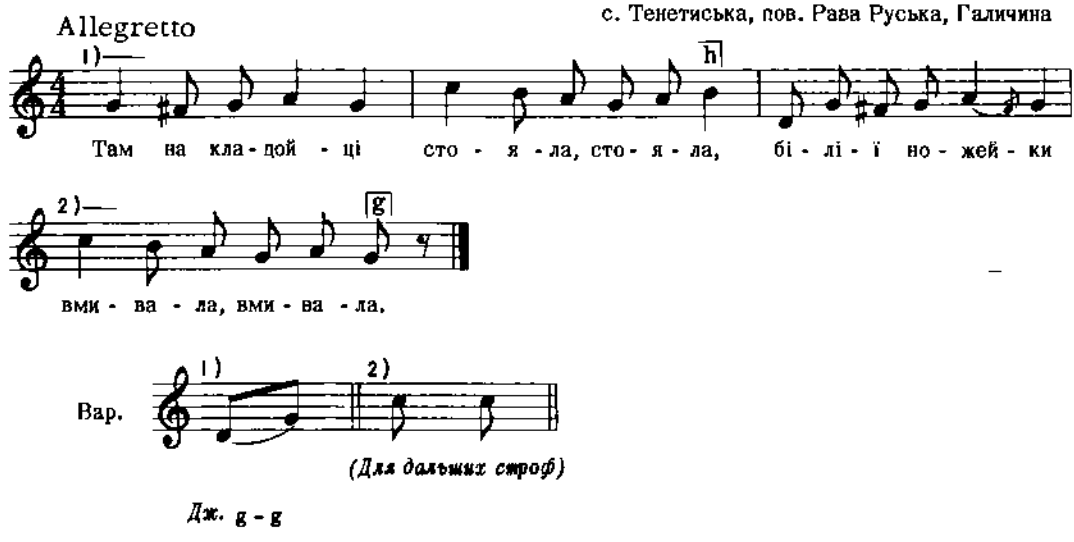

Дж. g - g

2. Благослови, Боже, і тебе і мене,
І тії ножейки, що ходили до мене.

Людкевич, ч. 542

401

КОЛЯДА

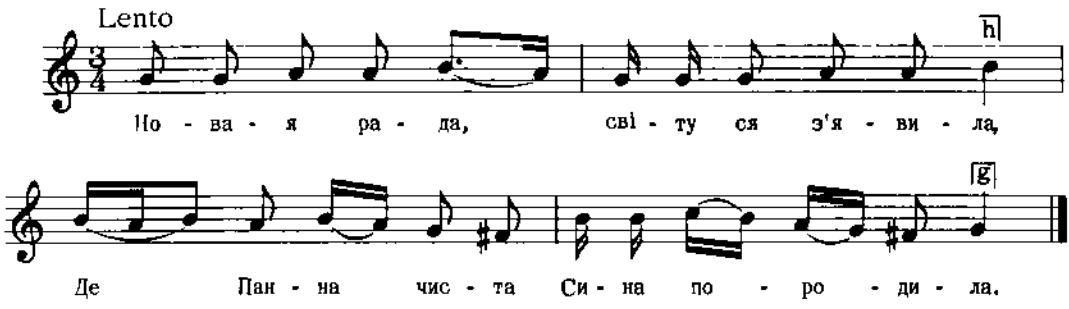

2. А в Битлеємі місті вельми рано
Витати Пана пастирі казали.

3. Звізда в услузі там ся просвітила,
Царі персинські з даром приходили.

"Кіевская Старина", 1882 р.
Цит. за Кубою, стор. 170, ч. 109

402

Волинь

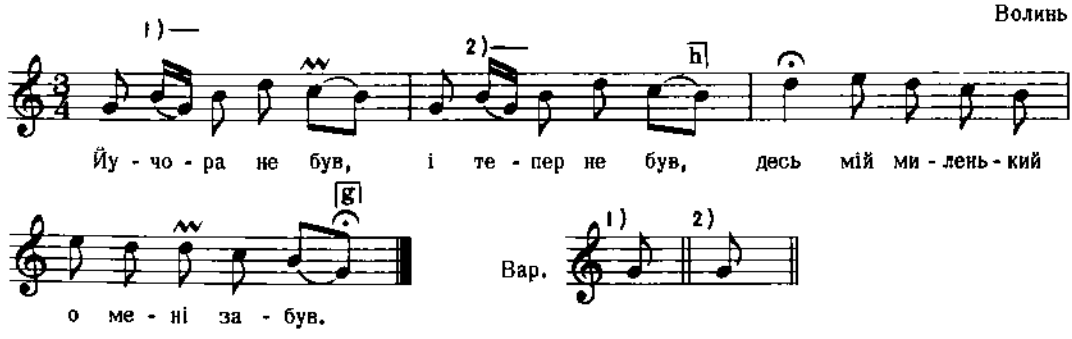

Дж. е - е

2. Ой ще не забув, хіба забуде,
Ой як поїде, сім літ не буде.

3. Ой коб я знала всі малярі,
Вималювала б милого собі.
І т. д.

Кольберг, Волинь, стор. 127, ч. 225
(Реконструкція)

403

ЖАРТІВЛИВА - на весіллі
с. Чортовець, пов. Городенка, Галичина

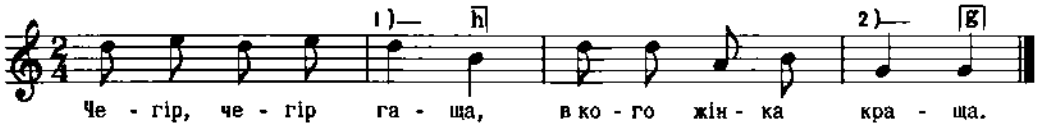

ВАР.

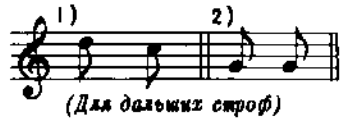

(Для дальших строф)

2. А в мене погана
Та мені догана.

3. Чегір, чегір, лобода,
В кого жінка молода,

4. А в мене старенька,
Та і мені миленька.

Кольберг, Покуття, I, стор. 258

404

ГАЇВКА
с. Озірна, пов. Зборів, Галичина

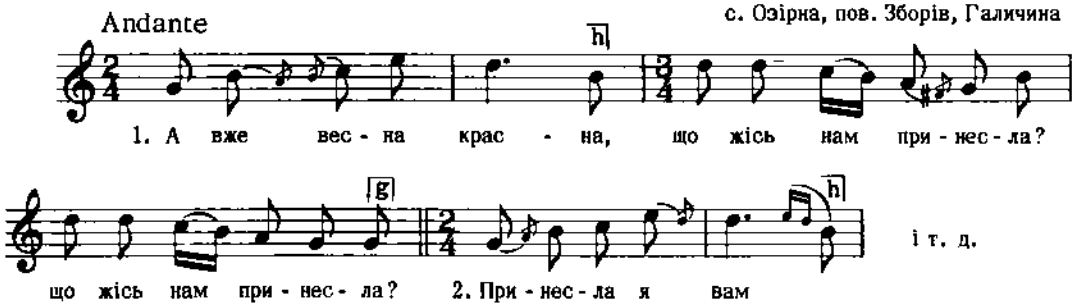

Дж. f - f

Гнатюк, Гаївки, ч. 7

405

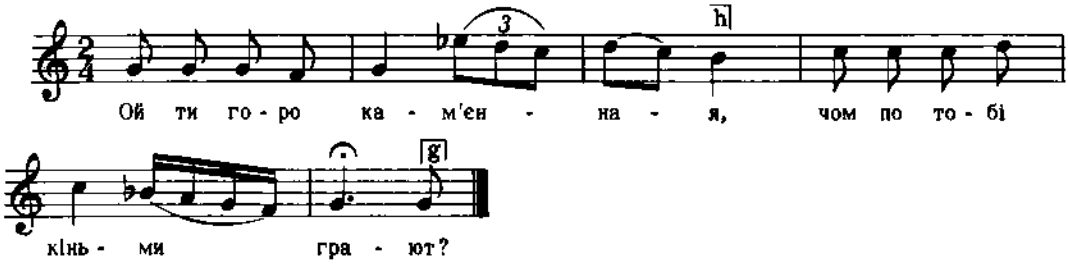

Дж. a - a *Людкевич, ч. 57*

406

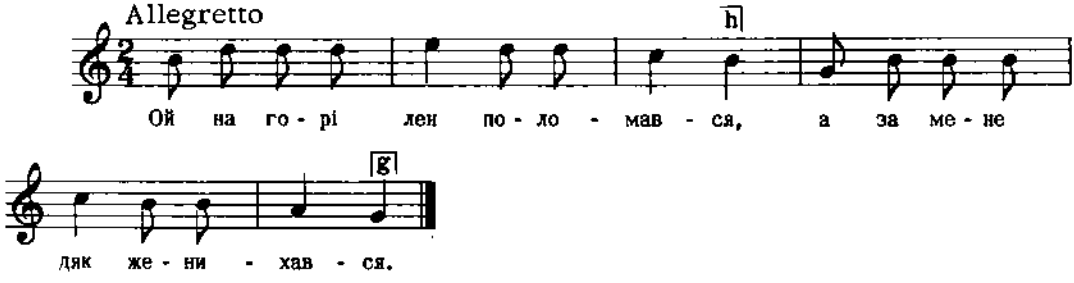

Дж. h - g *Квітка, Укр. Нар. Мел. ч. 530*

407

ГАЇВКА
с. Стрілиська Старі, пов. Бібрка, Галичина

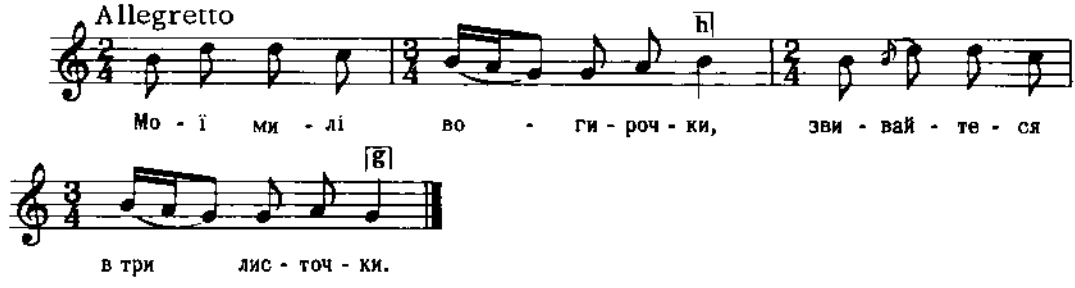

Дж. a - f *Гнатюк, Гаївки, ч. 47*

408

ГАЇВКА

с. Ваньковичі, пов. Самбір, Галичина

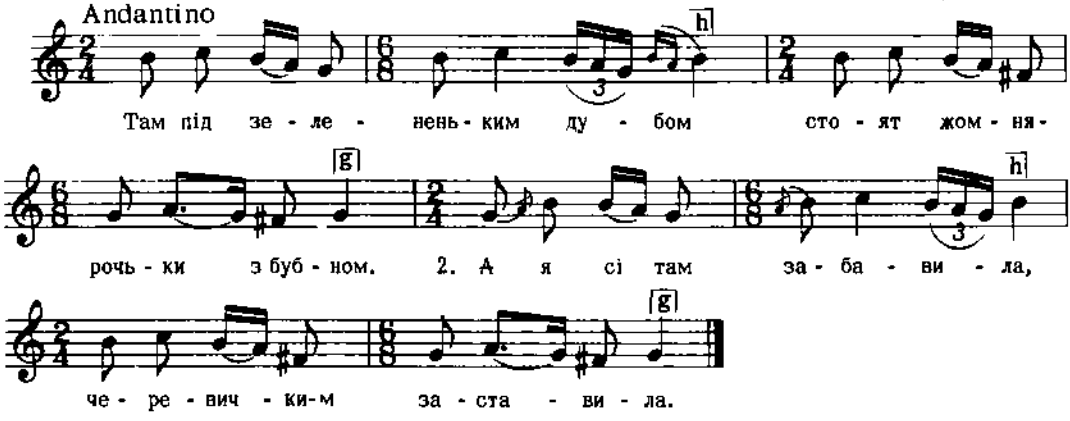

Дж. e - c

2. Та й боюсі додом іти,
Бо мі буде милий бити.
і т. д.

Гнатюк, Гаївки, ч. 38

409

ВЕСНЯНКА

с. Пихні, Пряшівщина

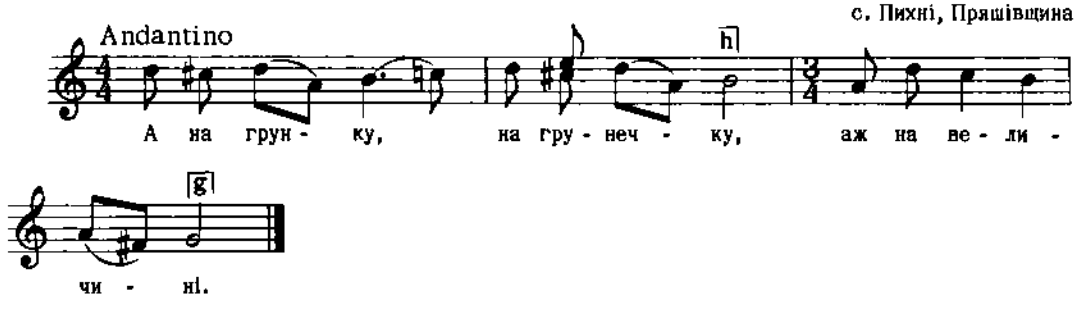

Дж. d - g

2. Што нам дате, што нам дате,
Та вас препустиме.

3. Даме ми вам шварне дівча,
Што за нами іде.

Пряшівщина, стор. 60, ч.21

410

КОЗАЧОК
пов. Турка, Бойківщина, Галичина

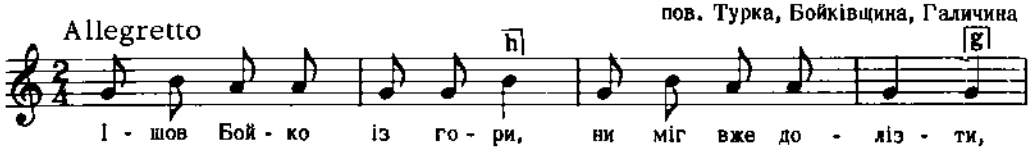

2. Виймив сирец з торбинки,
Мусів попоїсти.

Бажанський, Сот. 3, ч. 298

411

с. Ставіща, Лемківщина, Галичина

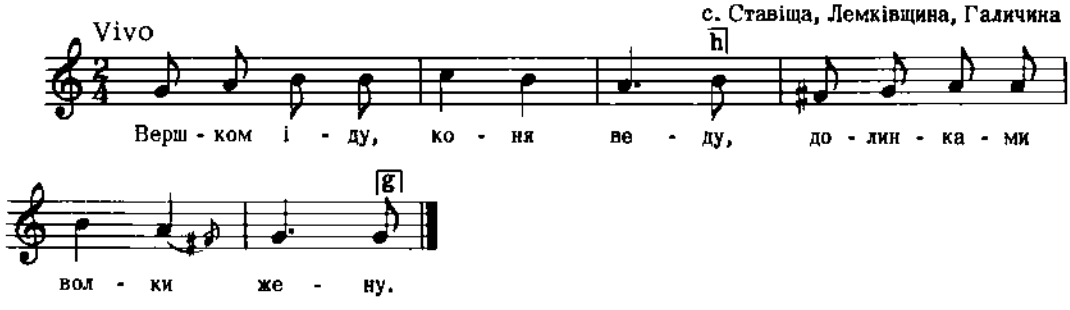

2. Хто би ми не мав, дав би-м му два,
Бо мі з ними велька біда.

Колесса Ф., Лемківщ., ч. 33

412

ГАЇВКА
с. Ракобути, пов. Камінка Струм., Галичина

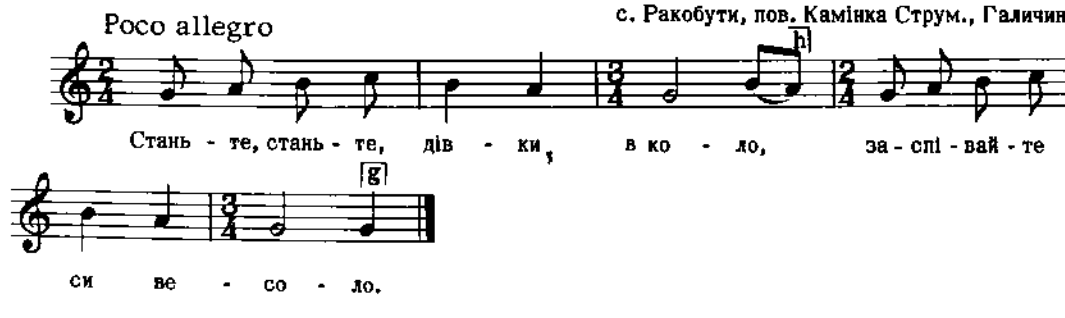

Дж. g - g

2. Наші мами бідували,
Що панщину відробляли.

Лисько, Укр. Нар. Пісні

413

ГАЇВКА

с. Оглядів, пов. КамінкаСтрум.,Галичина

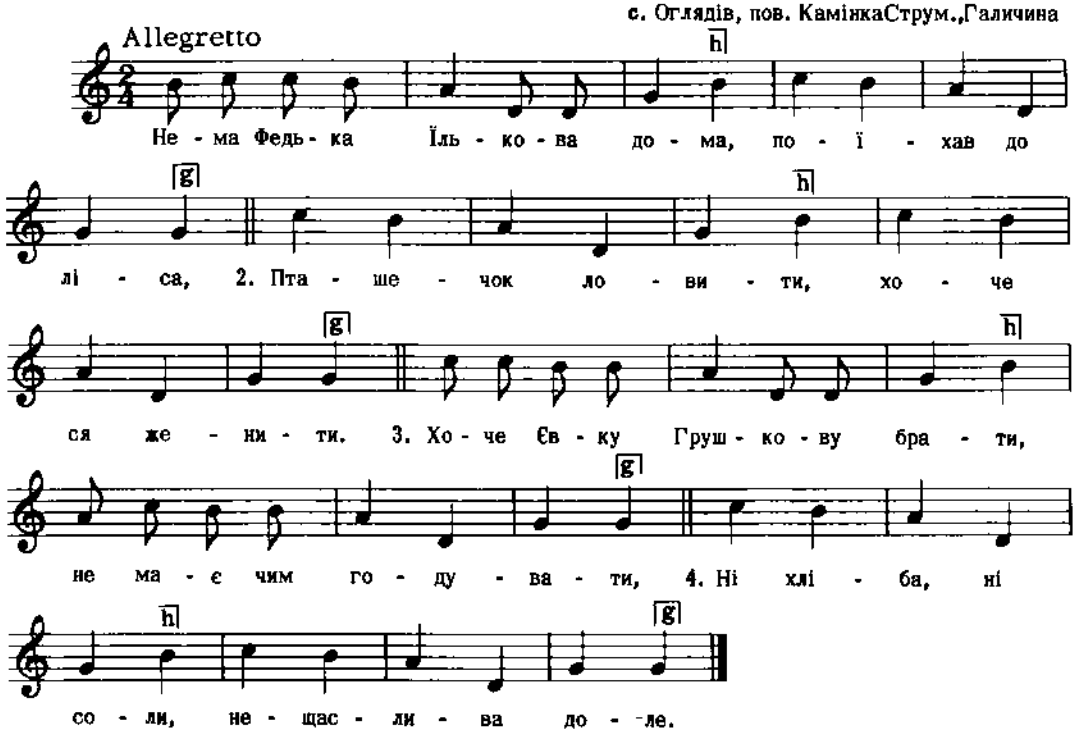

Дж. a - f

Людкевич, ч. 209

414

КОЗАЧОК
Галичина

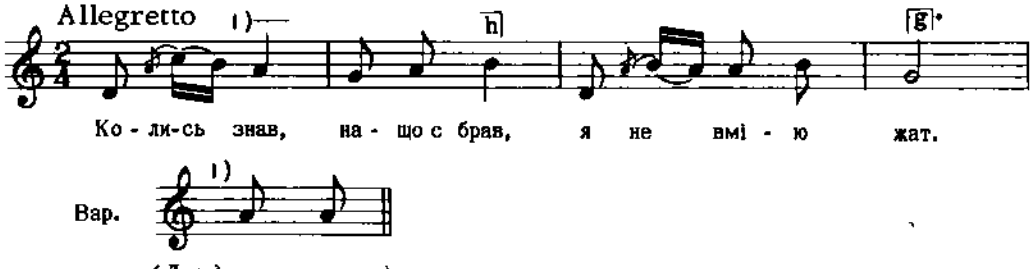

(Для дальшого тексту)

2. Буде твоя пшеничка
В полю зимувать.

Бажанський, Сот. 2, ч. 198

415

КОЛОМИЙКА
пов. Рудки, над Дністром, Галичина

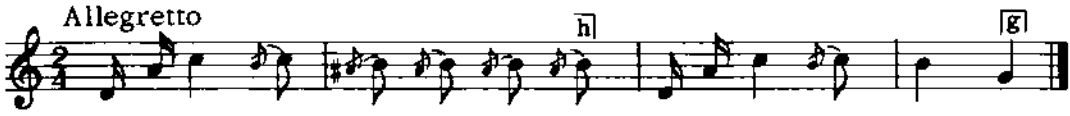

2. Журила сі дівчинонька,
Що я ю від'їхав.

Бажанський, Сот. 2, ч. 186

416

ДИТЯЧА
с. Великий Бурлук, на Куп'янщині, Харківщина

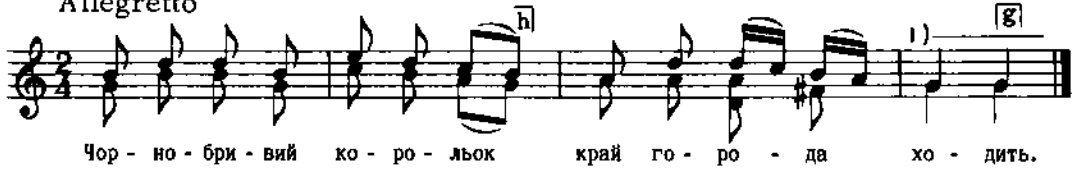

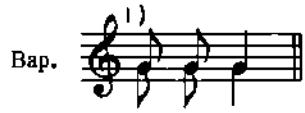

(друга строфа)

Дж. h - g

2. Чорнобривий корольок,
Пожалуйте в городок!

3. Чорнобривий корольок,
Стань, примудрися.

4. Чорнобривий корольок,
Та в боки візьмися.
і т. д.

Ступницький, Слобід. Пісні, стор. 40

417

ВЕСІЛЬНА
м. Бозок, Холмщина

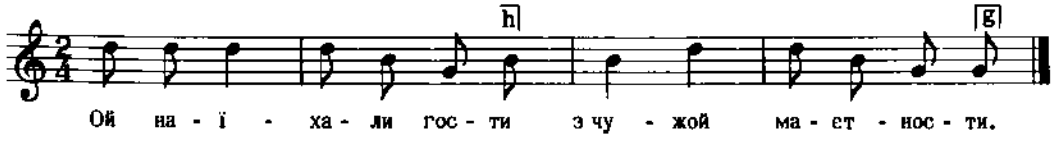

2. Меду і вина сполняти,
Марюсі намовляти.

3. О ідзь, Марисю, з намі,
О ідзь, молода, з намі.

4. В чужею сторононьку,
В чужії люди.
і т. д.

Кольберг, Холмщина, I, стор. 319 вар.

418

ВЕСІЛЬНА
м. Бозок, Холмщина

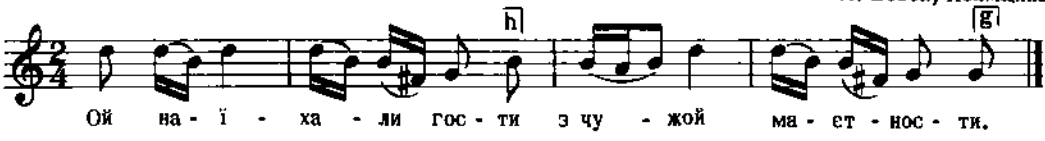

(Дальший текст під ч. 417)

Кольберг, Холмщина, I, стор. 319 вар.

419

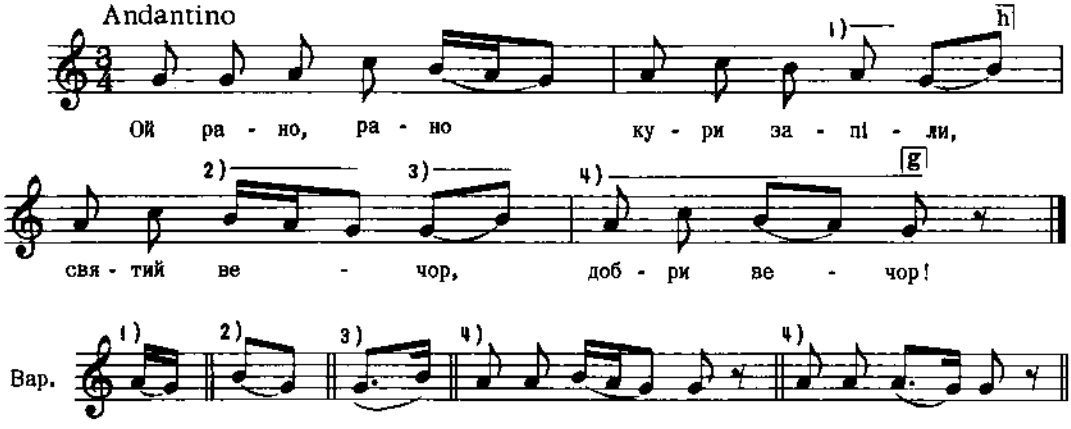

Дж. g - g

Квітка: Укр. Нар. Мел. ч. 698

420

ЩЕДРІВКА
м. Угнів, пов. Рава Руська, Галичина

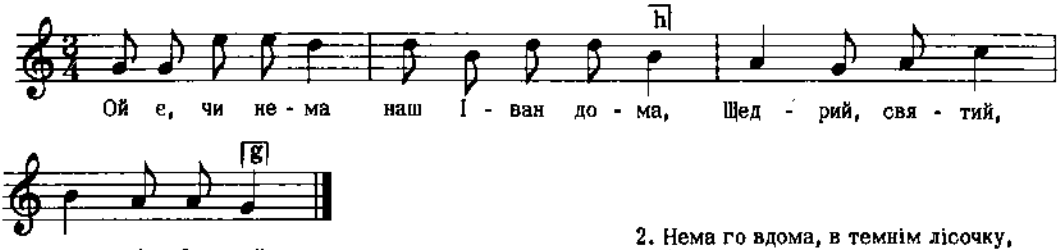

Дж. g - g

2. Нема го вдома, в темнім лісочку,
Щедрий, святий, вечір божий.

3. В темнім лісочку камінь лупає,
Щедрий, святий, вечір божий.

і т. д.

Сорочинський, II, ч. 14

421

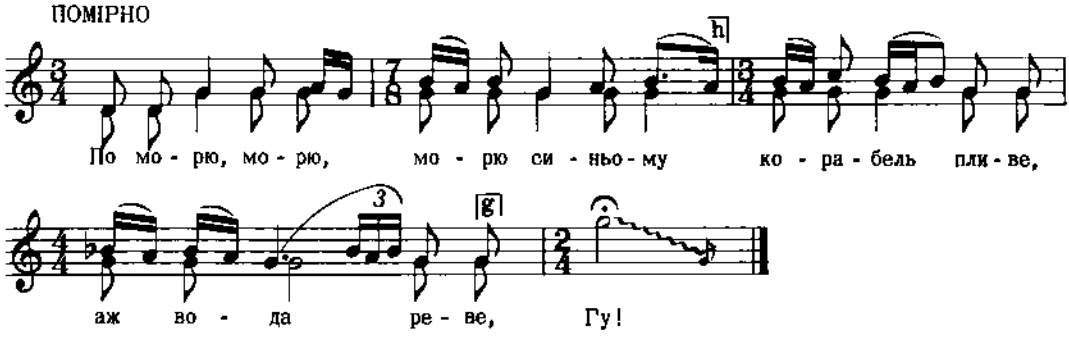

Дж. h - e

Попова, Русс. Нар. Творчество. цит. за Ященком, стор. 56, ч. 18

422

ЩЕДРІВКА
с. Рожнів, пов. Броди, Галичина

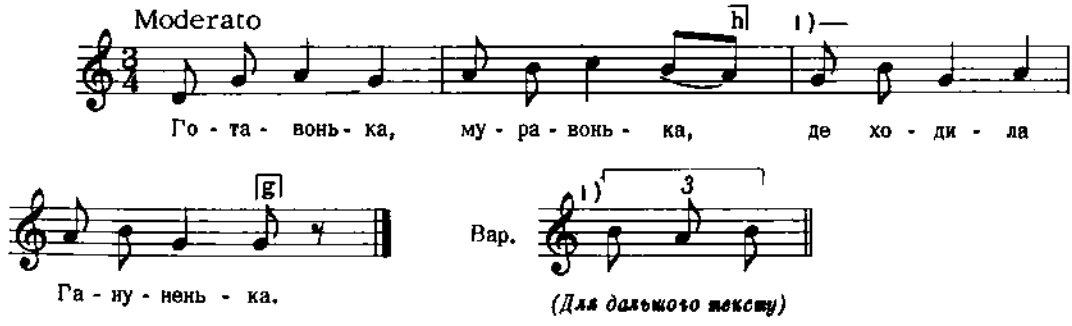

Дж. g - c

2. Ой ходила ступаючи,
Носила ключі, стискаючи.

Людкевич, ч. 140

423

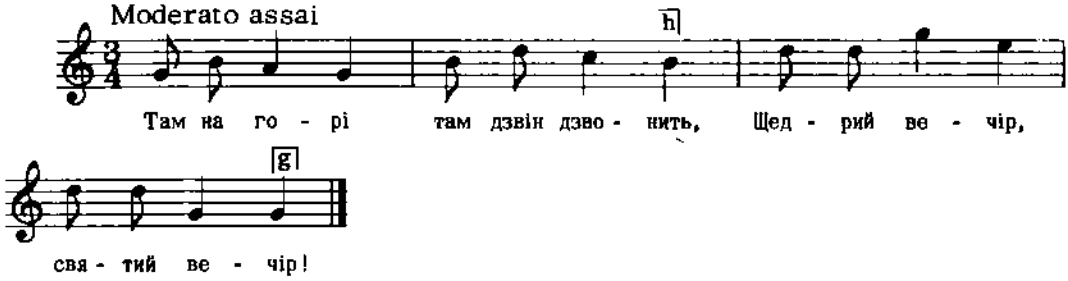

2. Там то ясен місяць сходить,
   Там то ясен місяць сяє,

3. Парубочків зустрічає.
   Парубочки не лінують,
   Божу церковцю будують.

Гайворонський, Збір. для молоді, ч. 144

424

ЩЕДРІВКА
с. Хотимир, пов. Товмач, Галичина

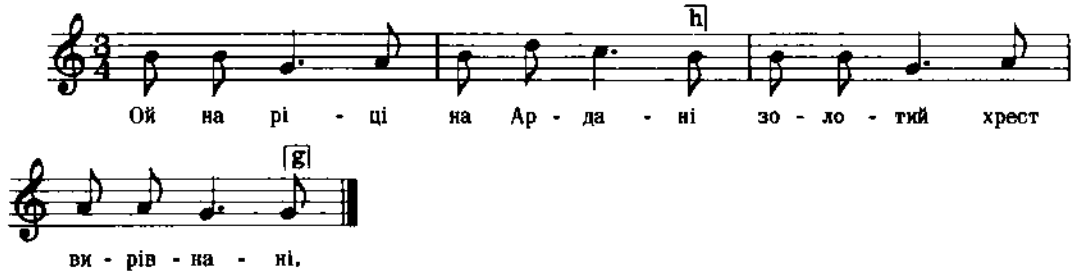

2. Злетіли сі ангелоньки,
   Взели Христа на крилоньки.

3. Понесли го до церковці,
   Поставили на престольці.
   і т. д.

Кольберг, Покуття, I, стор. 137

425

ЩЕДРІВКА
с. Городниця, пов. Городенка, Галичина

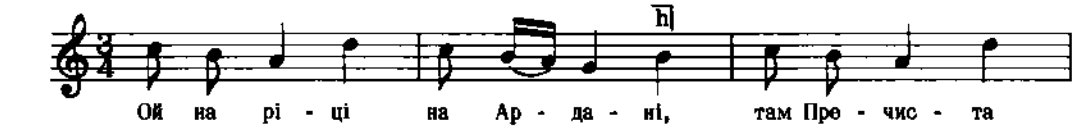

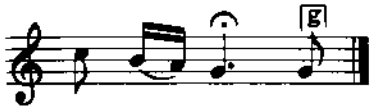

2. Своє дитя повивала,
В колисочці колисала.

3. Прилетіли два ангели,
Взяли дітя попід крели.
і т. д.

Кольберґ, Покуття, I, стор. 136

426

ЩЕДРІВКА
с. Іскань, Перемищина, Ґаличина

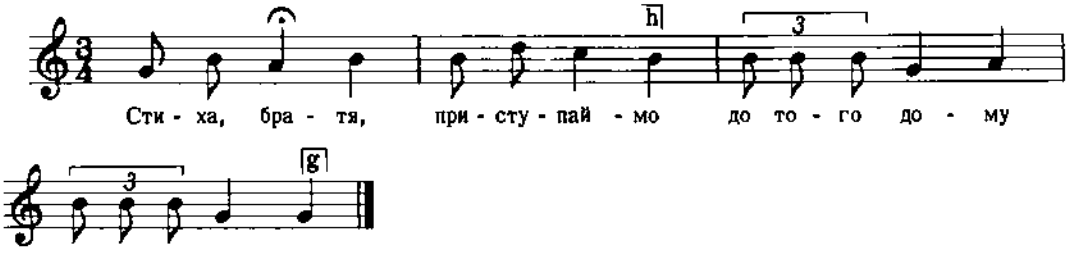

2. А в тім домі ґречна пані,
Сукня на ній, як на пані.

3. За сто злотих, за червоних,
І за пару коний вроних.
і т. д.

Кольберґ, Перемищина, стор. 29.ч. 29 вар.

427

ЩЕДРІВКА

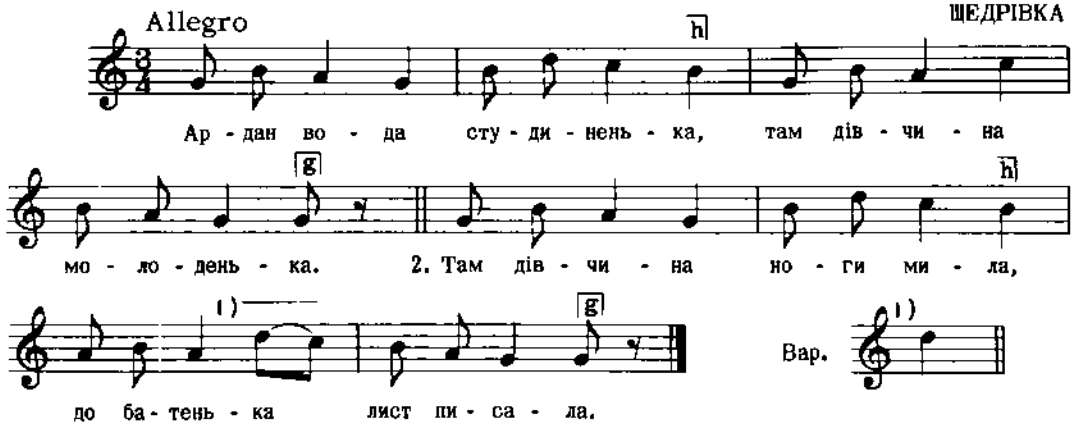

Дж. g - g

Квітка, Укр. Нар. Мел. ч. 164

428

ЩЕДРІВКА
с. Ходовичі, пов. Стрий, Галичина

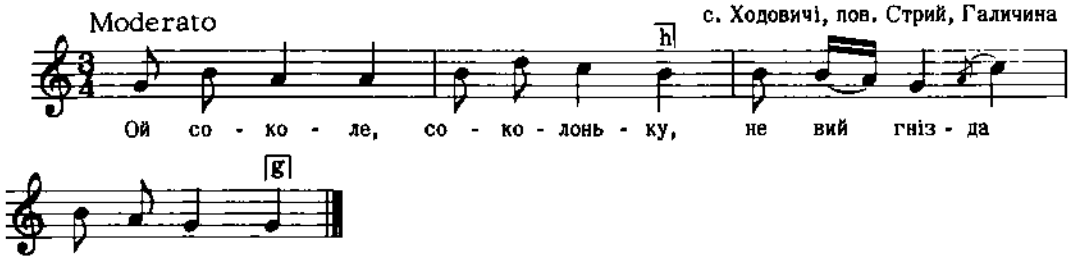

Дж. c - c

2. Бо сі дубок розвиває
Та ти гніздо роздруляє.

3. Ой соколе соколоньку,
Не вий гнізда-на орішку.

3. Будуть люди оріх рвати,
Твоє гніздо обдирати.
і т. д.

Колесса Із. стор. 20, ч. 25

429

ЩЕДРІВКА
с. Тагачин, Волинь

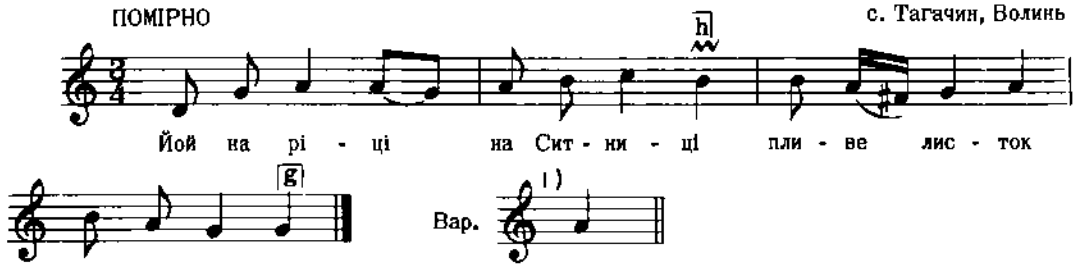

Дж. d - g

2. На тім листку написано,
Написано три радості.

3. Єдна радость: ясний місяць,
Щодрий вечор, святий вечор!
і т. д.

Кольберґ, Волинь, стор. 81, ч. 147

430

ЩЕДРІВКА
Перемищина

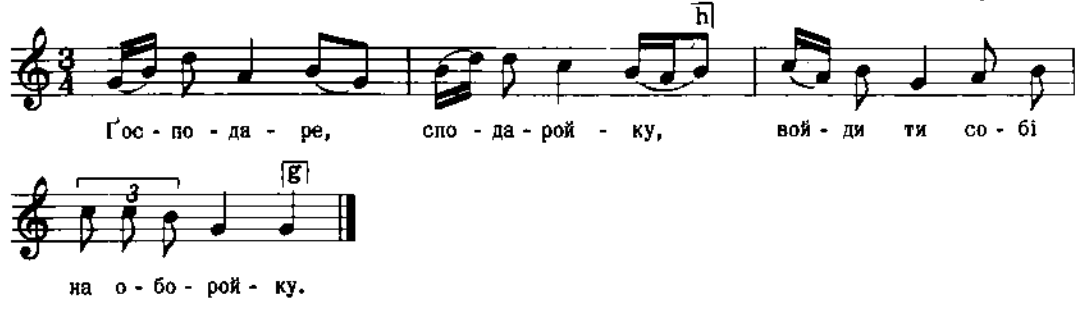

Кольберґ, Перемищина, стор. 27, ч. 25 вар.

431

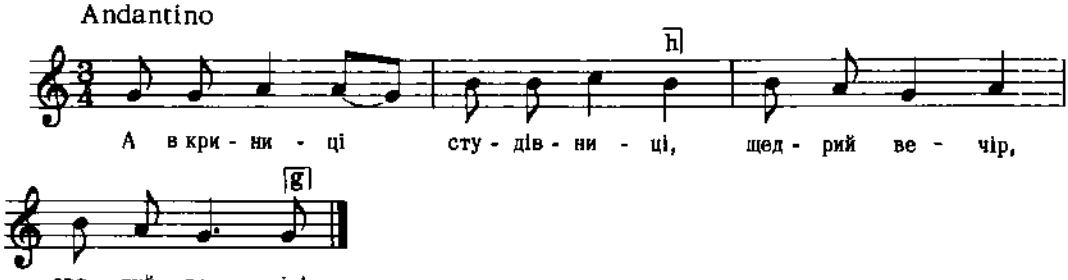

Дж. g- g

2. Там плаває лист клиновий,
Щедрий вечір, святий вечір!

Квітка, Укр. Нар. Мел., ч. 678

432

ЩЕДРІВКА
пов. Бучач, Галичина

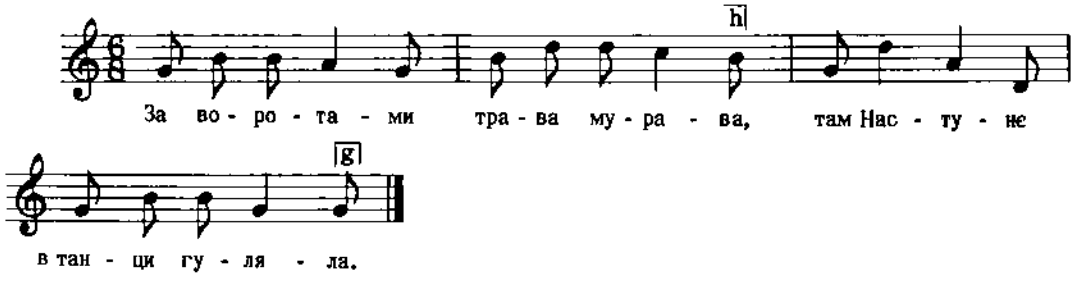

Гнатюк, Колядки, II, стор. 178

433

ЩЕДРІВКА
пов. Бучач, Галичина

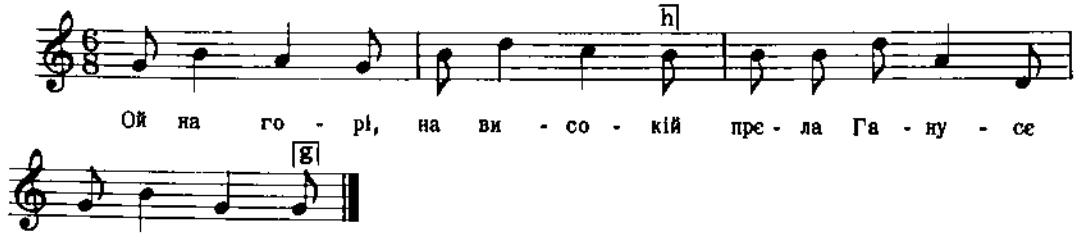

Гнатюк, Колядки, II, стор. 136

434

ЩЕДРІВКА
с. Глубічок Малий, Галичина

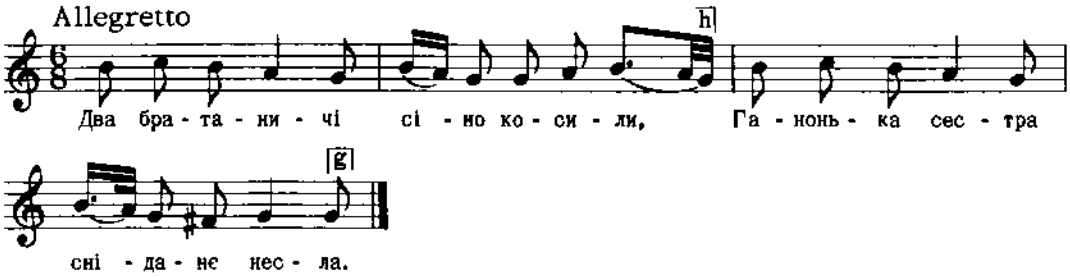

Дж. h - g

2. Перейшло єї два нежонатих,
Дали Ганочці коня тримати.
3. Вздріла Ганочка, що невірночка,
Пустила коня в чистеє поле.
і т. д.

Придаткевич, Зб. Піс.

435

ВЕСІЛЬНА
с. Висоцько (над Бугом), Волинь

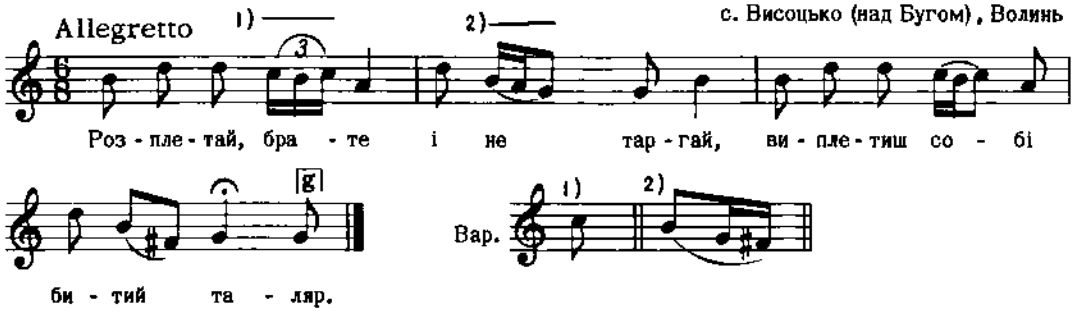

Дж. h - g

Кольберг, Волинь, стор. 37, ч. 66

436

м. Угнів, Галичина

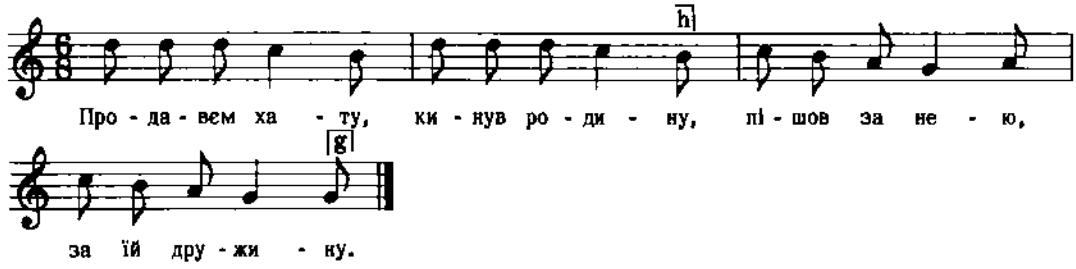

Бажанський, Сот. 5, ч. 454

437

пов. Косів - Кути, Галичина

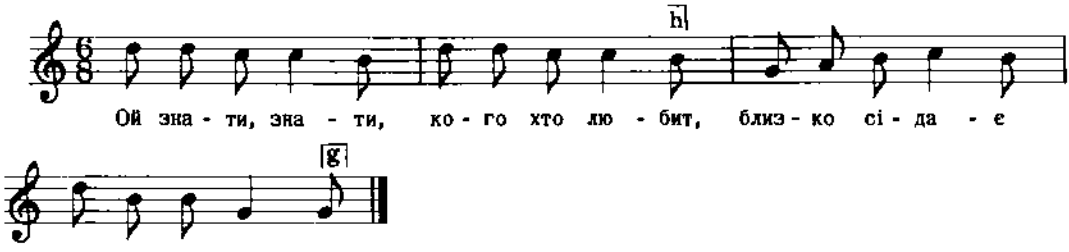

Бажанський, Сот. 4, ч. 321

438

ГАЇВКА

с. Присівці, пов. Зборів, Галичина

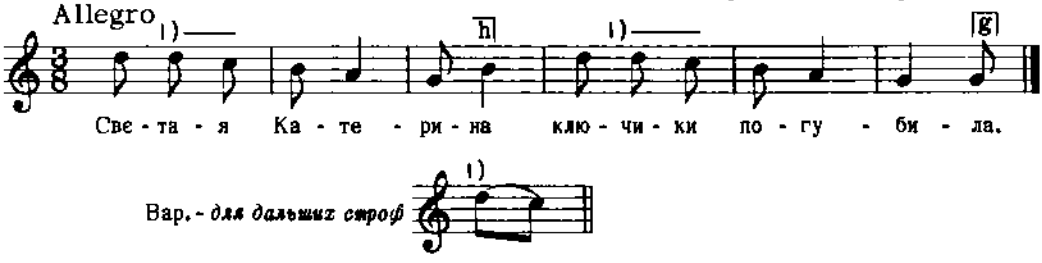

Дж. c - f

2. А святий Петро ішов,
   Та й тії ключі знайшов.
3. А бризнули ключі,
   Через море йдучи,
4. А ще бризнут ліпше,
   Як нас буде більше.

Гнатюк, Гаївки, ч. 11

439

КОЛЯДКА

с. Маластів, Лемківщина, Галичина

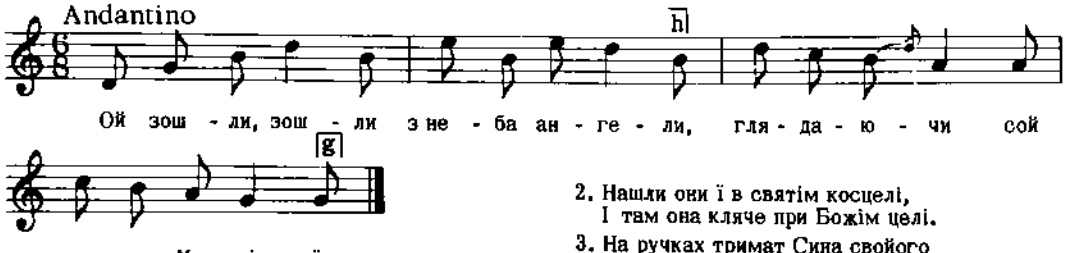

2. Нашли они ї в святім косцелі,
   І там она кляче при Божім целі.
3. На ручках тримат Сина свойого
   Ісуса Христа, пана нашого.
   і т. д.

Колесса Ф., Лемківщина, ч. 44

440

пов. Радехів, Галичина

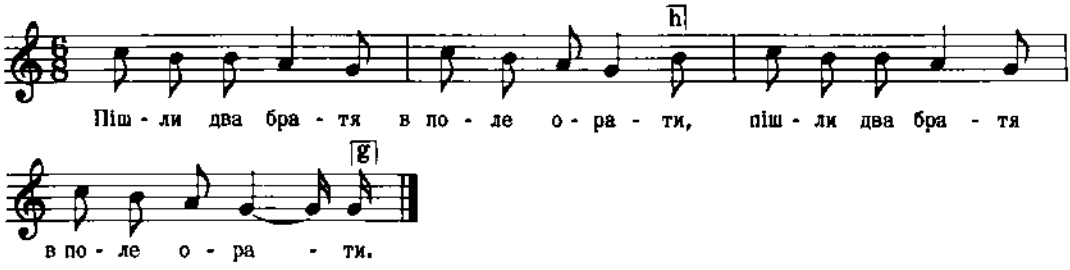

Дж. c - g

Дальший текст як у ч. 518

Сорочинський, II, ч. 46

441

ЩЕДРІВКА

Галичина

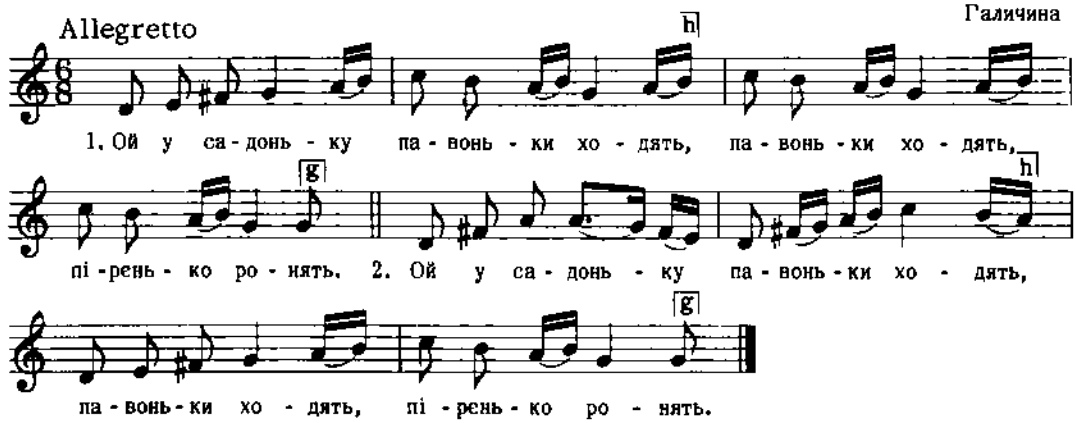

Дж. g - c

3. Ходить за ними красна дівонька,
Пірє збирає, вінок звиває.

4. Та схопилися буйні вітрове,
Буйні вітрове, шайні дощове.
і т. д.

Колесса Ф., Укр. Нар. Пісні на жін. хор. II, ч. 17

442

ЩЕДРІВКА

с. Висоцько, пов. Броди, Галичина

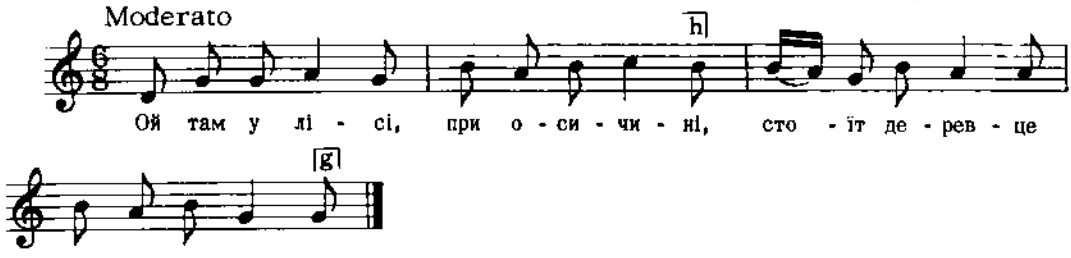

Дж. g - c

Людкевич, ч. 145

443

с. Тенетиська, пов. Рава Руська, Галичина

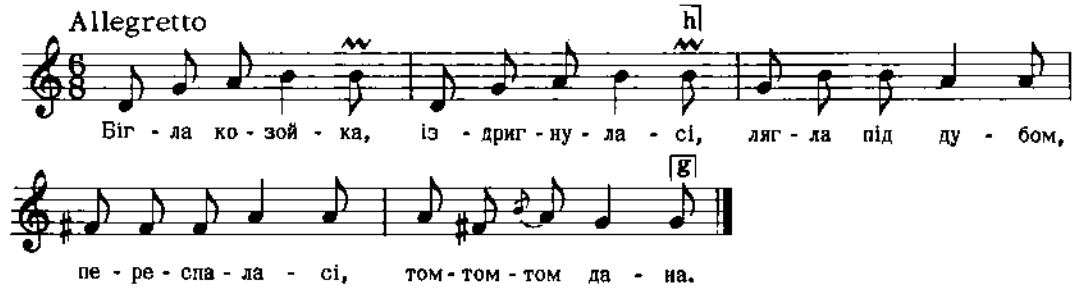

Дж. g - c

Людкевич, ч. 226

444

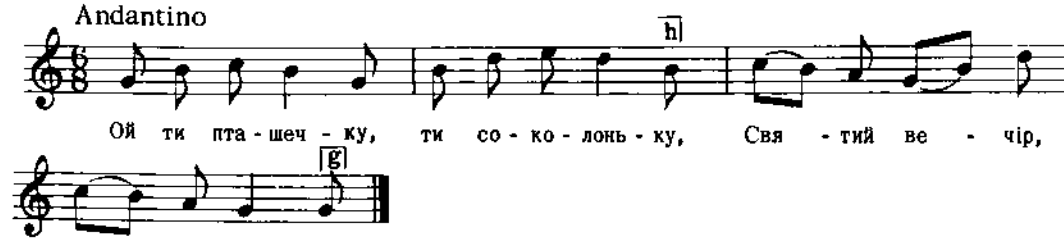

2. Ой ти літаєш, ти все видаєш,
   Святий вечір, Божий вечір!
3. В чистенькім полі світлонька стоїть,
   Святий вечір, Божий вечір!
   і т. д.

Гайворонський, Збір. для молоді, ч. 145

445

ВЕСІЛЬНА

м. Любомль, пов. Володимир, Волинь

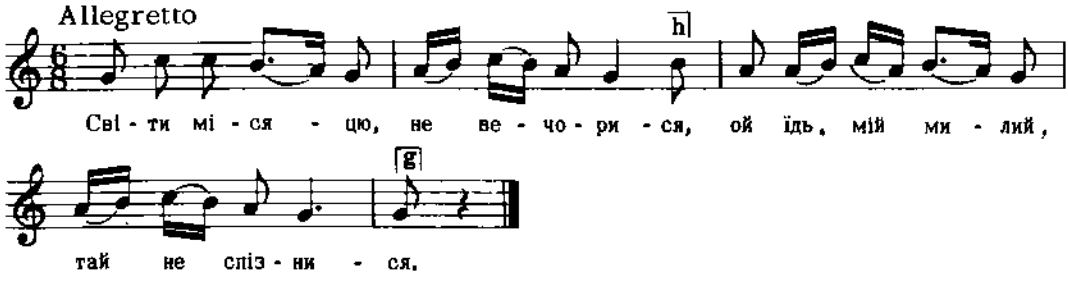

Дж. g - g

2. Вже твоя вечера пилом припала,
   Вже твоя мила смутненька стала.
3. По плечку кіска розпустилася,
   По личку слізка покотилася.

Квітка, Нар. Мел. Л. Українки, ч. 81

446

Херсонщина

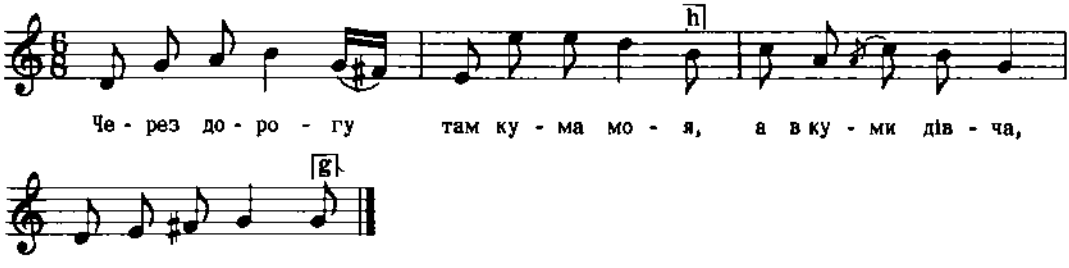

Дж. ea - aa

2. Піду до попа, розпитаюся,
   З куминим дівчам повінчаюся.
3. Дам тому попу пшениці копу,
   Щоб мене звінчав з куминим дівчам.
   і т. д.

Ревуцький, Зол. Ключі, I, ч. 83

447

ВЕСІЛЬНА
м. Бозок, Холмщина

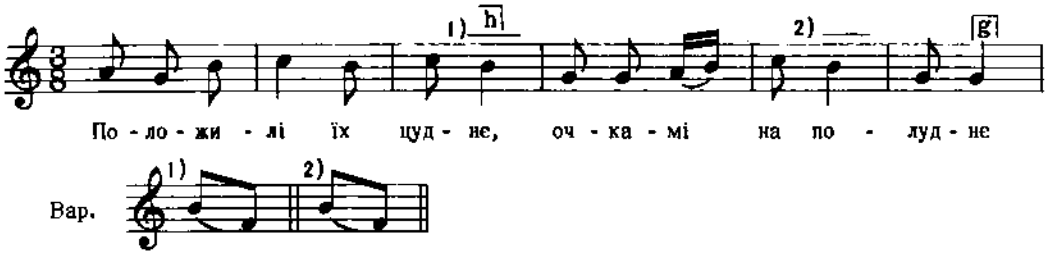

2. Нужкамі ку пулноци,
І сам сє на ньо точи.

Кольберґ, Холмщина, I, стор. 325

448

ГАЇВКА
м. Угнів, Галичина

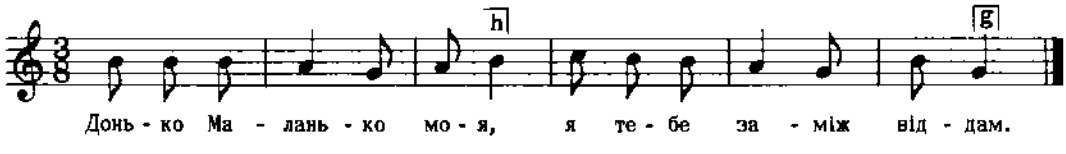

Дж. h - g

2. За кого, мамуненько,
За кого, зазуленько?

Гоцій, ч. 2

449

ГАЇВКА
м. Угнів, пов. Рава Руська, Галичина

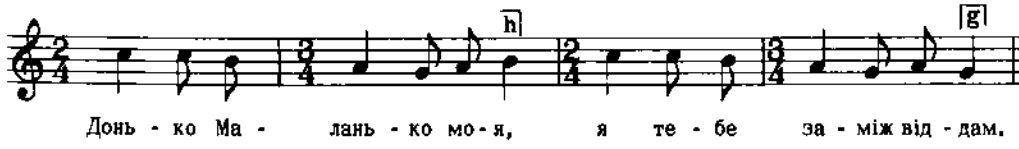

Дж. c - g

2. За кого, мамуненько,
За кого, зазуленько?
3. За шевця мамуненько,
За шевця, зазуленько.
І т. д.

Сорочинський, II, ч. 22

450

ВЕСІЛЬНА

с. Красне, Холмщина

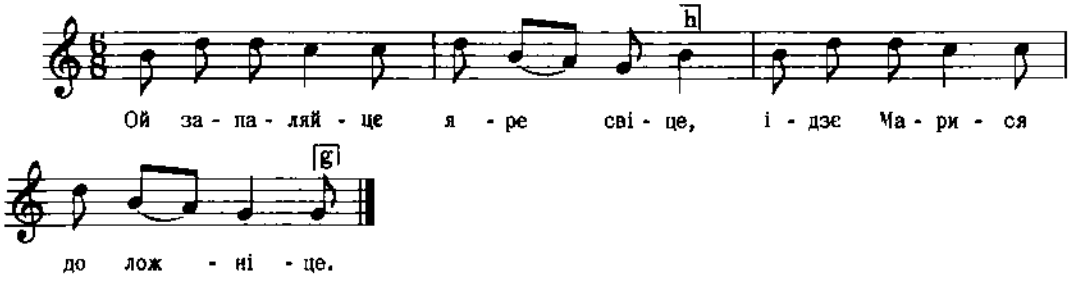

2. Ідзє Марися до ложніце,
   А ідзє она не - ідонци,
   Свеґо вянечка жалуйонци.
3. Ой запаляйце яре свіце,
   Ідзє Марися із ложніце.
4. І всадилі ей корононьку
   На ей білую головоньку.

Кольберґ, Холмщина, I, стор. 340

451

ВОЯЦЬКА

Тернопільщина, Галичина

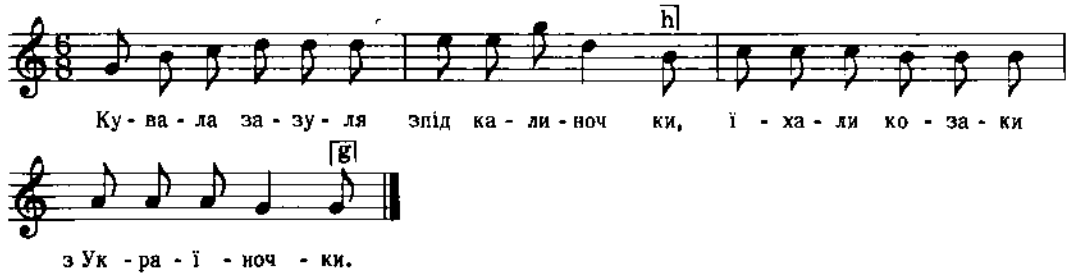

Бажанський, Сот. 4, ч. 370

452

ВЕСНЯНКА

Холмщина - Підляшшя

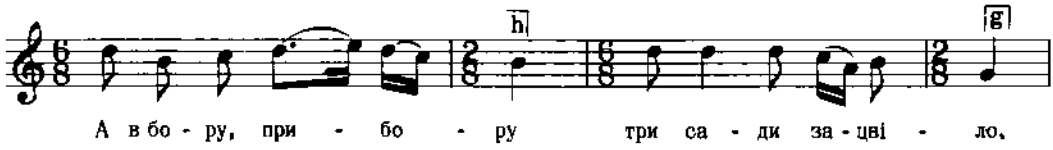

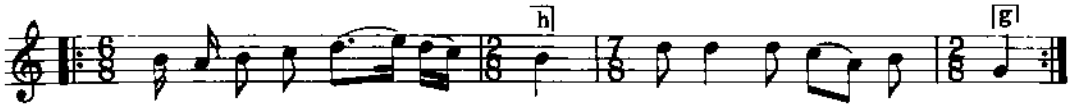

Дж. в - с

Плосайкевич - Сенчик, стор. 94 , ч. 98

453

ВЕСІЛЬНА

З околиць м. Савина, Холмщина

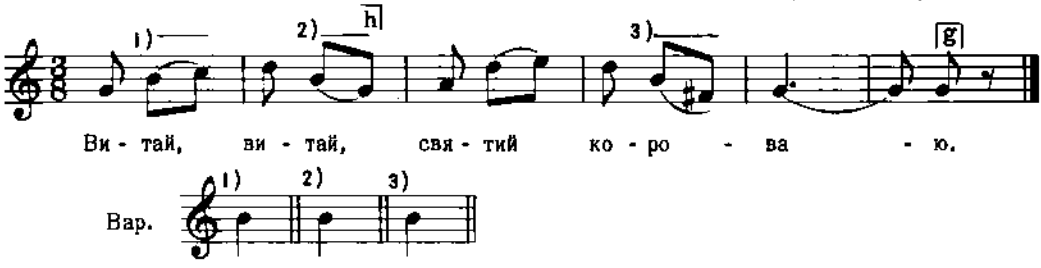

2. Витай, витай,
Пишний короваю!
3. А де же-сь бував,
Святий короваю?
і т. д.

Кольберг, Холмщина, I, стор. 249

454

НА МАЛАНКУ

с.с. Чортовець і Гарасимів, пов. Городенка, Галичина

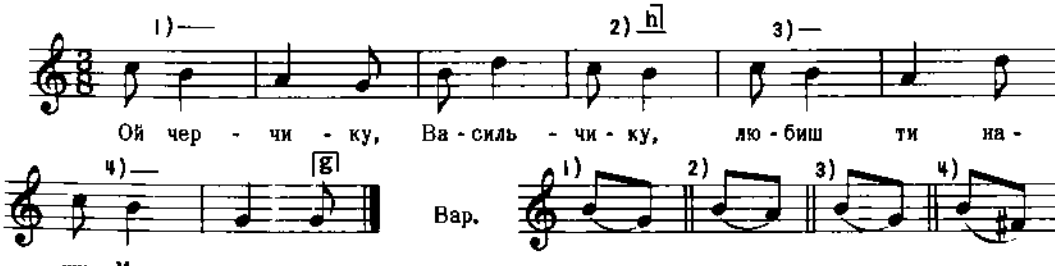

2. Наша Маланка Піддністранка
Під Дністрою воду брала,
Білий фартух заваляла.
3. Повій, вітре буйнесенький,
Висуши фартух білесенький.
4. Повій, вітре, з околота,
Висуши фартух від болота.
і т. д.

Кольберг, Покуття,I, стор. 122

455

ВЕСІЛЬНА
З околиць Савина, Холмщина

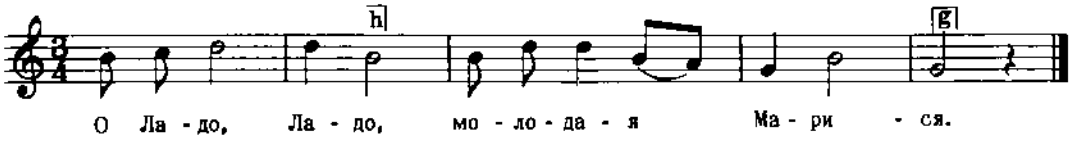

2. О Ладо, Ладо,
Хороший коровай маєш.
3. О Ладо, Ладо,
То - сьте дивний люди,
і т. д.

Кольберґ, Холмщина, I, стор. 248 вар.

456

НА ВЕСІЛЛІ
с. Красне, Холмщина

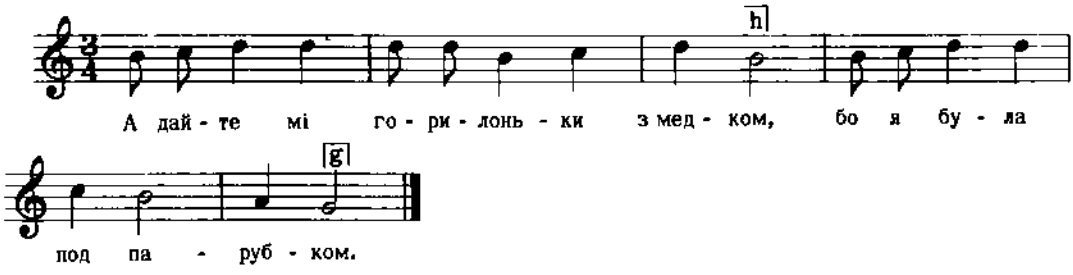

2. Я мувила, же я умру,
А я тоє бардзо люблю.

Кольберґ, Холмщина, I, стор. 340
(Реконструкція)

457

ЩЕДРІВКА
с. Тепятин, пов. Томашів, Холмщина

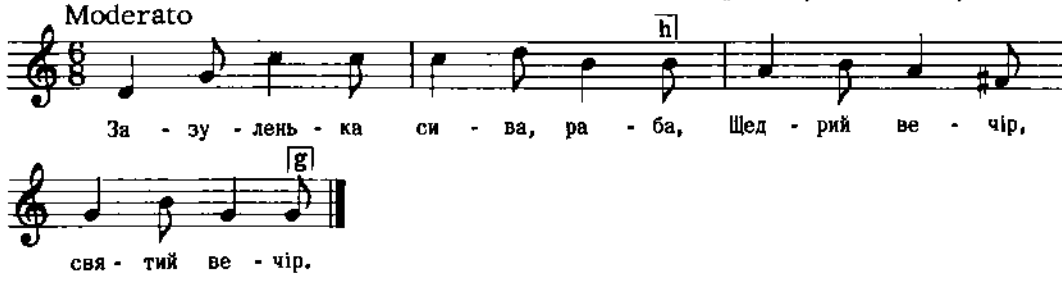

Дж. c - f

Плосайкевич - Сенчик, стор. 83, ч. 57

458

ВЕСНЯНКА

с. Терешівці, пов. Лятичів, Поділля

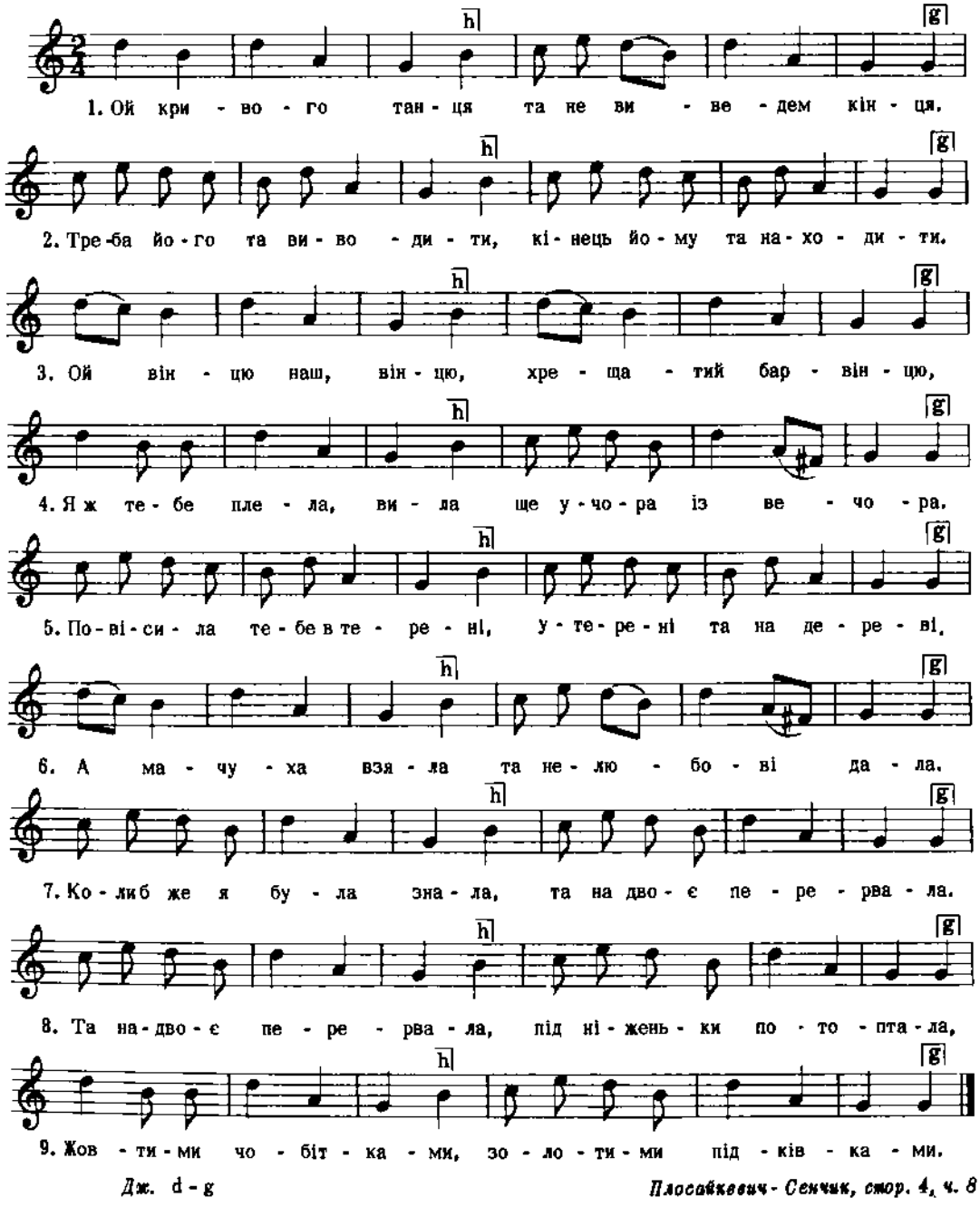

Дж. d - g

Плосайкевич - Сенчик, стор. 4, ч. 8

459

ВЕСНЯНКА

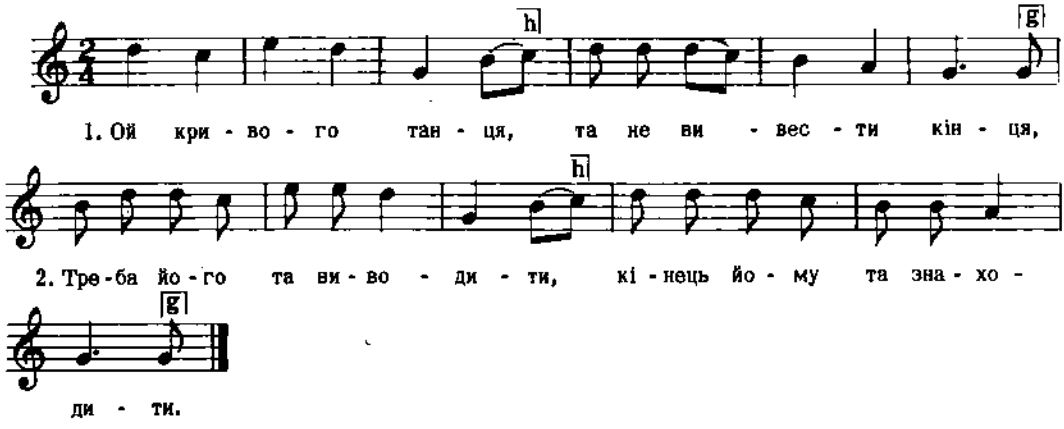

Дж. с - f

2. Ой як його вести,
Та як віночок плести?

3. Ой я ж його та сплела, сплела,
А ще вчора та із вечора.

Квітка, Укр. Нар. Мел., ч. 619

460

с. Дуліби, пов. Стрий, Галичина

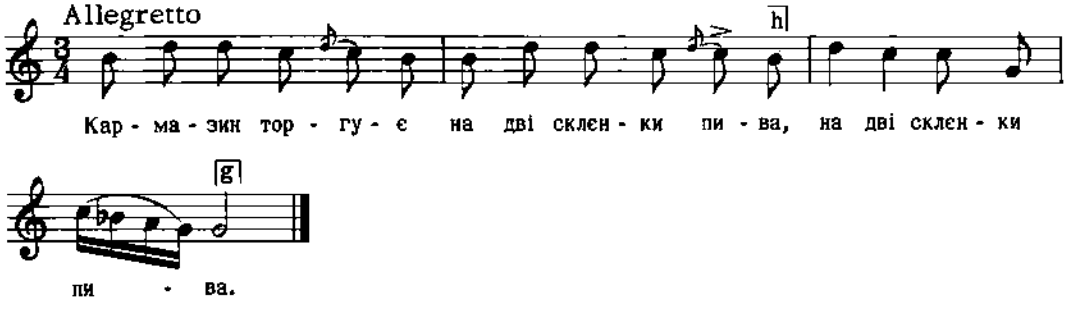

Дж. е - с

Людкевич, ч. 313

461

ГАЇВКА
с. Тагачин, Волинь

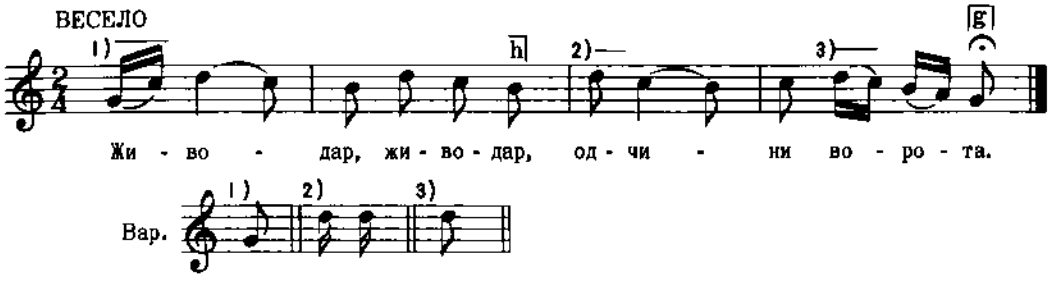

Дж. g - g

2. Йа хто воріт кличе?
   Межиншая дитя.
3. Ой в чім тее дитя? (2)
4. Ой в сріблі, в элоті,
   В червонім чоботі.
   і т. д.

Кольберг, Волинь, стор. 396, ч. 598

462

с. Андріївка, Лемківщина, Галичина

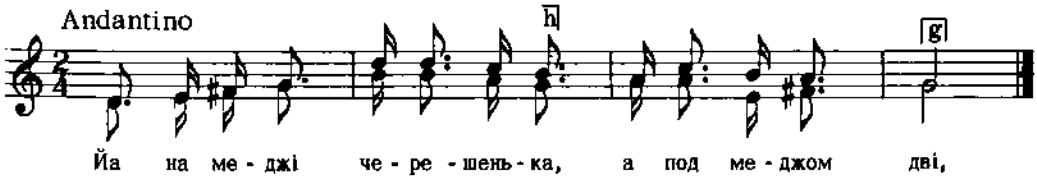

2. Я юж з тобом, наймиленьша,
   Я юж з тобом злі.
3. Достала сі, мила, брушек,
   Не знаш од кого,
4. Тераз будеш повідала
   На ме самого.
   і т. д.

Колесса Ф., Лемківщина, ч. 288

463

с. Туричани, Волинь

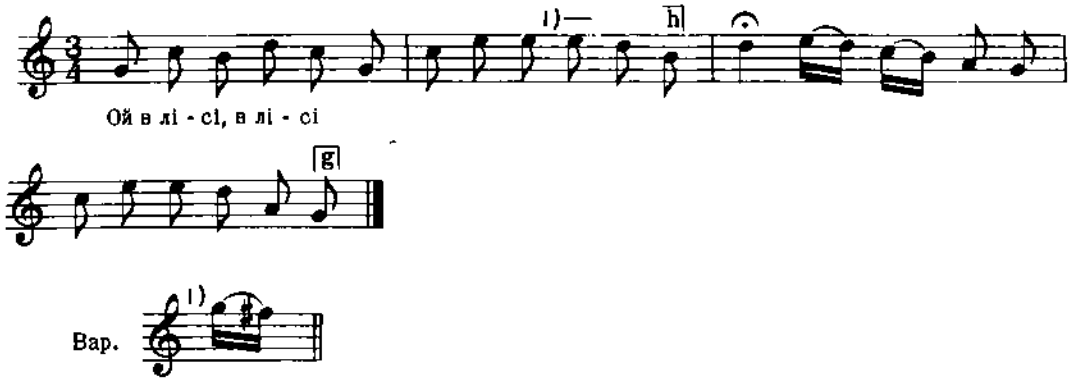

Вар.

Текст подано окремо:

1. Ой в лісі, в лісі виросло древо
Тонке і високе,
А ми з того древа поставим село.
А в тім селі москалі стояли,
Да всьо молодії, да братя рідній.
Єден Стефанюша, другий Іванюша,
Третій Василенько на скрипочку грає,
Сестру забавляє.
І т. д.

Кольберг, Волинь, стор. 254, ч. 402

464

ДРІБУШКА (ЧАБАРАШКА)

с. Гряда, пов. Львів, Галичина

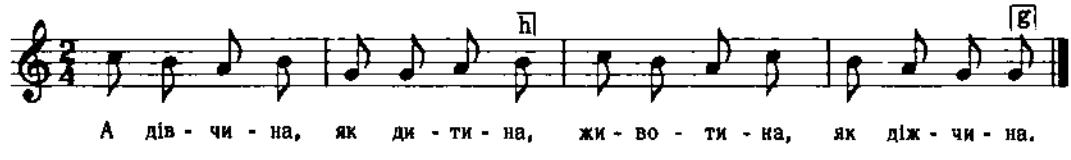

Дж. с - *g*

2. А дівчина рачки лізла,
Животину візком везла.

Людкевич, ч. 1212

465

ВЕСНЯНКА

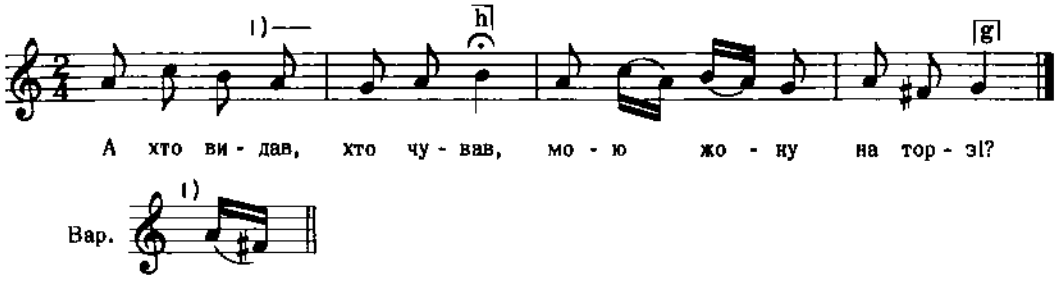

Дж. a - g

Квітка, Укр. Нар. Мел., ч. 41

466

П'ЯНИЦЬКА - на весіллі
с. Монастирище, Полтавщина

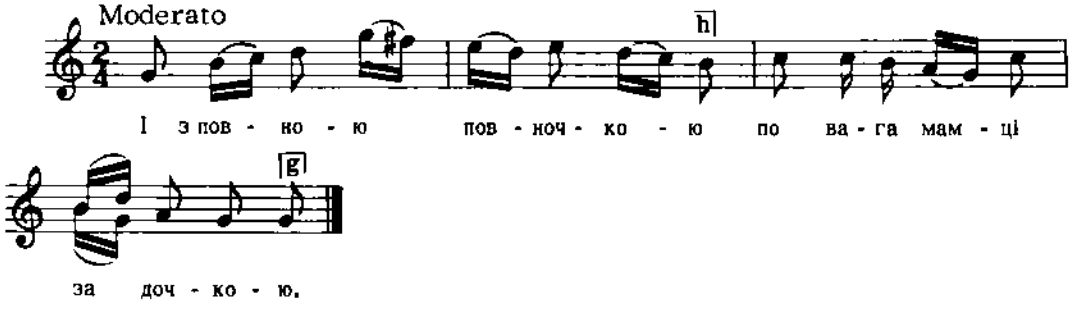

Демченко, ч. 274
Цит. за Верховинцем, Укр. весілля, стор. 23

467

ВЕСНЯНКА- (КУПАЛЬСЬКА)
с. Олька, Пряшівщина

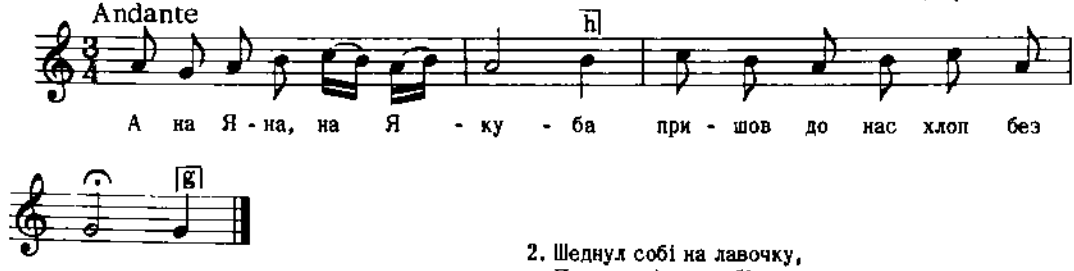

Дж. a - g

2. Шеднул собі на лавочку,
Пальте, дівки, собіточку.

3. Хлоп без носа і без клуба,
А на Яна, на Якуба.

Пряшівщина, стор. 66, ч. 24 д

468

с. Ходовичі, пов. Стрий, Галичина

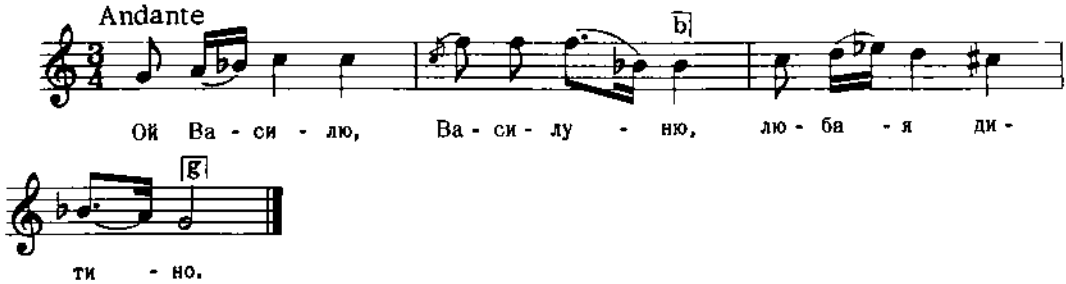

Дж. d - d

2. Їдеш польом сивим коньом
Дивити сі мило.
3. А кінь біжит, трава шумит,
Кінь дорогу чує,
4. Ой Біг знає, Біг відає,
Де Василь ночує.
і т. д.

Колесса Із., стор. 277, ч. 24

469

ЩЕДРІВКА

с. Іскань, Перемищина, Галичина

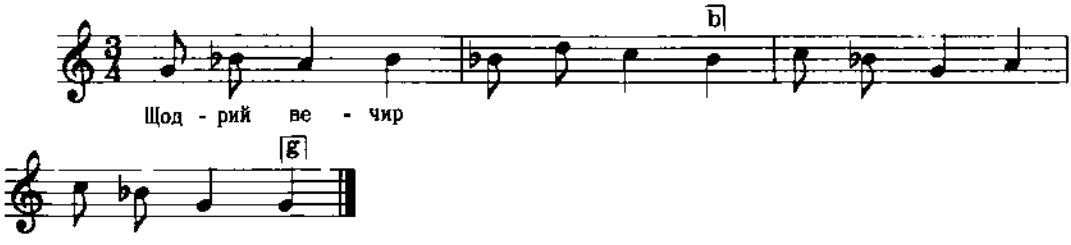

Текст не записаний.

Кольберг, Перемищина, стор. 28, ч. 26 вар.

470

БАЛАДА

с. Зятківці, Гайсинський р-н, Вінницька обл.

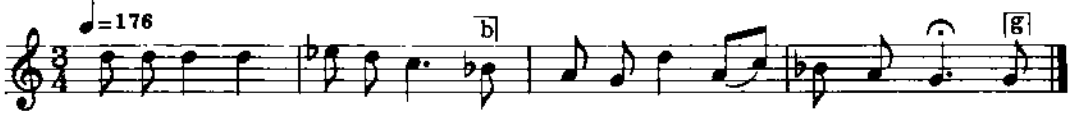

Дж. h - e

2. Брала, брала, вибирала,
Тонкий голос подавала.
3. Ой там Василь сіно косить,
Вдовин голос переносить,
і т. д.

Танцюра, стор. 55

471

с. Ременів, пов. Львів, Галичина

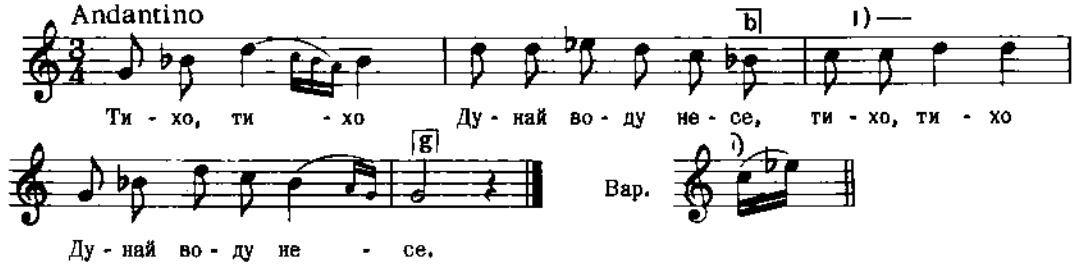

Дж. d - d

2. А ще тихше дівча косу чеше (2)

Людкевич, ч. 486

472

с. Ременів, пов. Львів, Галичина

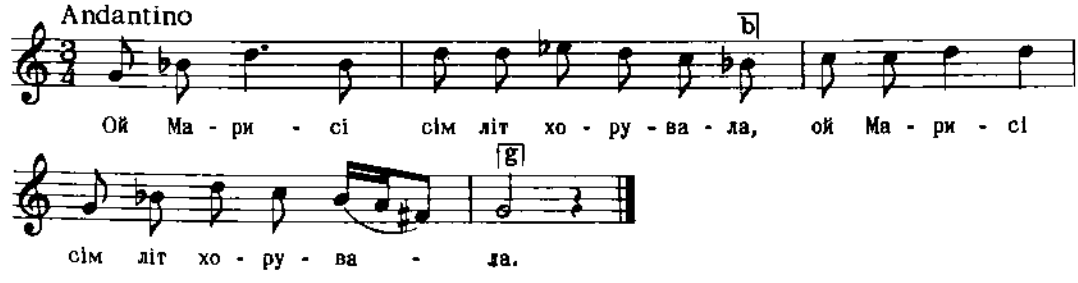

Дж. a - a

2. Зпід морів си зіля забагала (2)

Людкевич, ч. 488

473

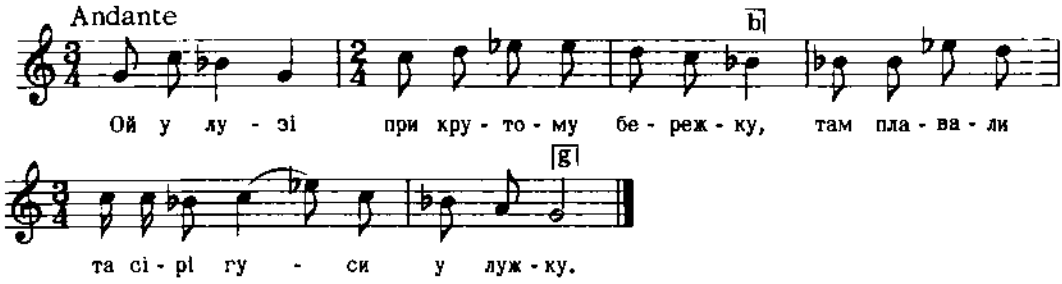

Дж. е - е

Квітка, Укр. Нар. Мел., ч. 408

474

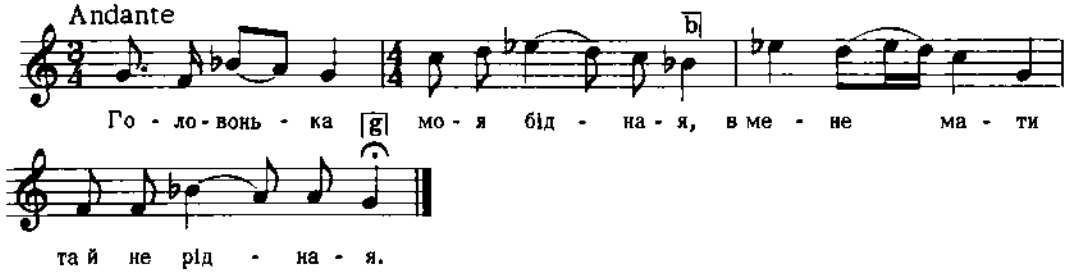

2. В мене мати та не рідная,
   А свекруха неймовірная.
3. Сама сяде та вечеряти,
   А мене шле по водиченьку
   і т. д.

Заревич, ч. 189

475

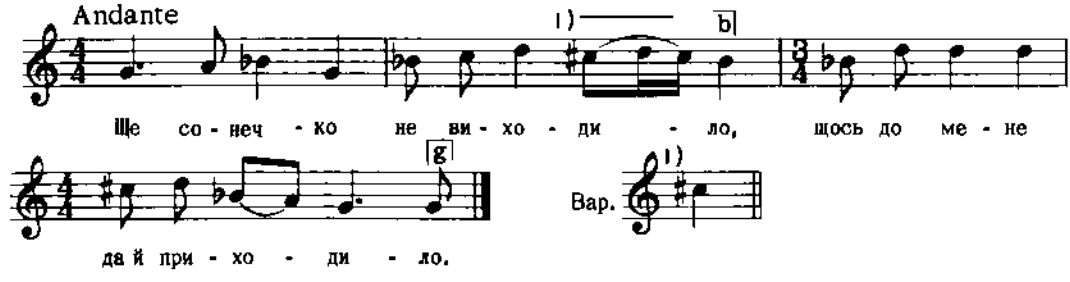

Дж. е - е

Квітка, Укр. Нар. Мел., ч. 583

476

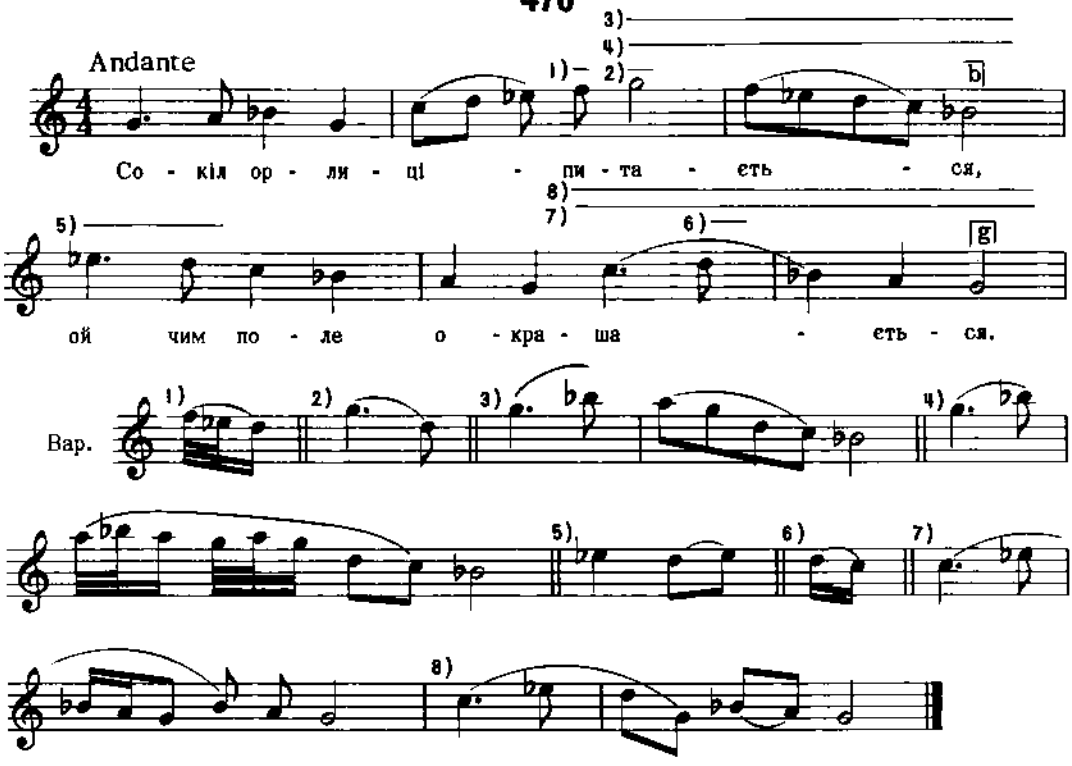

Квітка, Укр. Нар. Мел., ч. 379

477

ВЕСНЯНКА
с. Давидгородок, Полісся

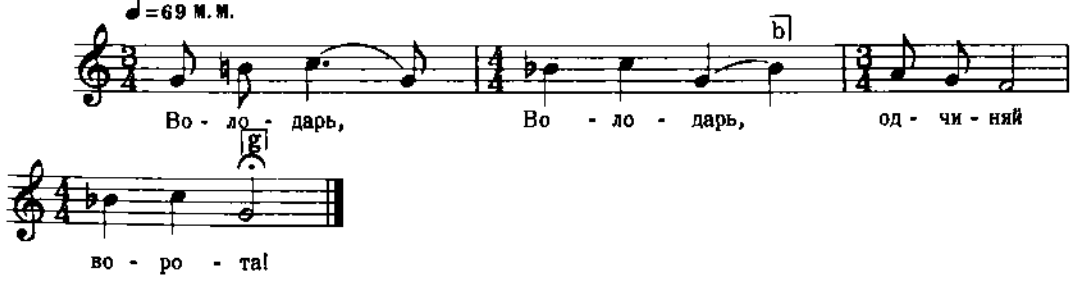

Колесса Ф., Полісся, ч. 3

478

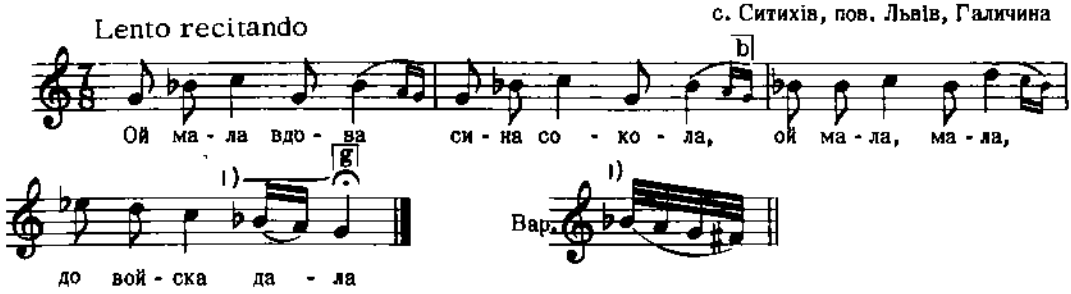

Дж. g - g

Людкевич, ч. 218

479

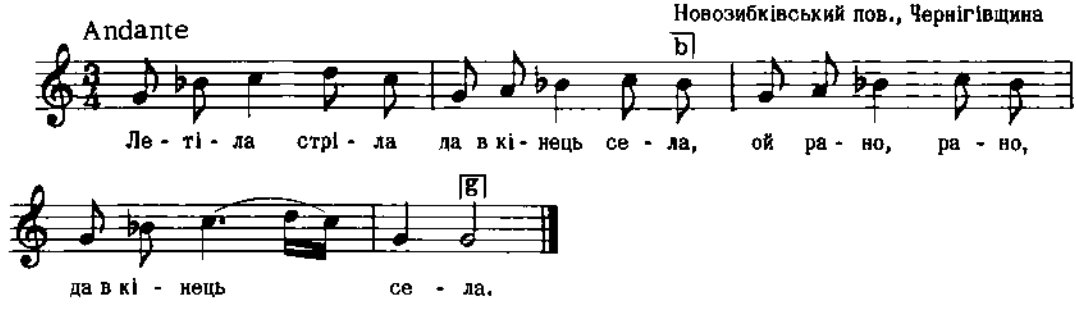

Дж. a - a

2. Убила стріла чорна ворона,
Ой рано, рано, чорна ворона.
3. Чорна ворона, добра молодця,
Ой рано, рано, добра молодця.
І т. д.

Рубець, 216 Пісень, ч. 61

480

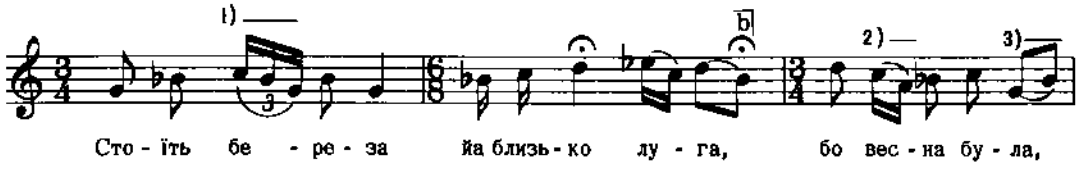

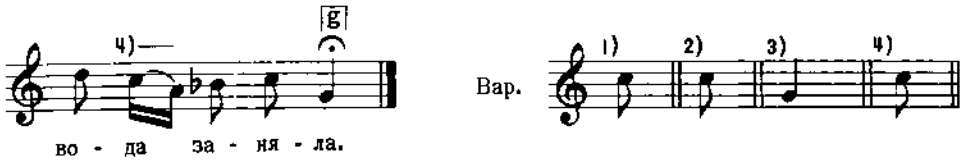

Дж. а - а

2. Йа тая вода в синє море пошла,
В тих синіх морах карабін стоїть,
3. В тім кораб'ю москаль молодий
Сєржант полковий
і т.д.

Кольберг, Волинь, стор. 354, ч. 539

481

с. Корнич, пов. Коломия, Галичина

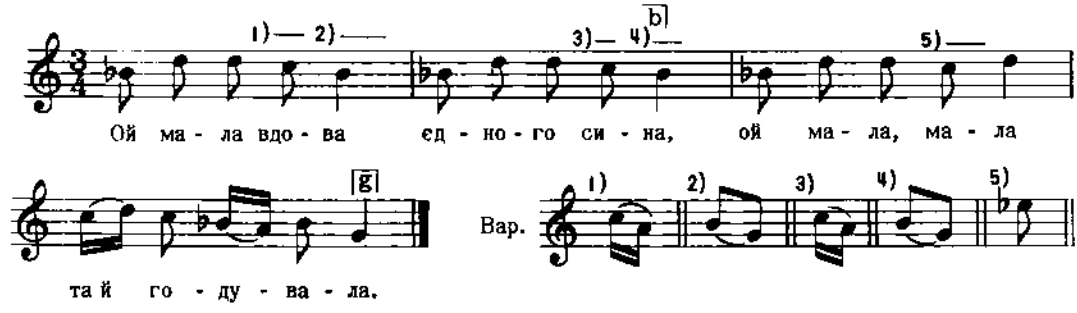

2. Та й годувала, - до войска дала.
3. Ой жде і рочок, - не йде синочок,
Ой жде рік другий - не йде син любий.

Кольберг, Покуття, II, стор. 41

482

З околиць Мостиськ, Галичина

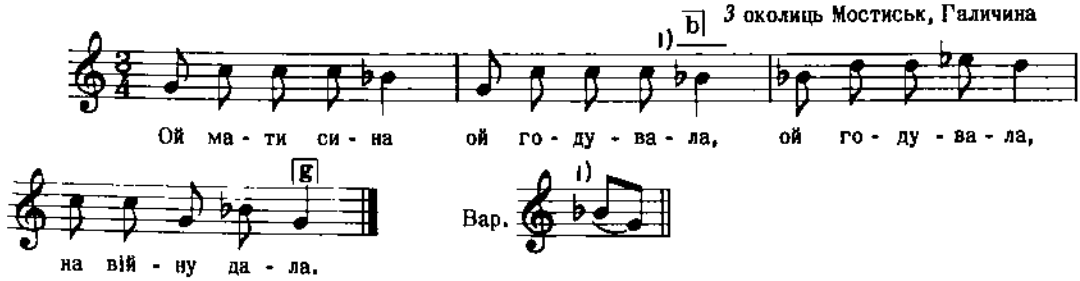

2. Чекає рочок, ци їде синочок,
Чекає другий, ци їде син любий.
3. Чекає третий, ци їде женатий.
4. Вой їде, їде, на коню їде,
І невістойку за ручейку веде.
і т. д.

Кольберґ, Перемищина, стор. 138, ч. 16

483

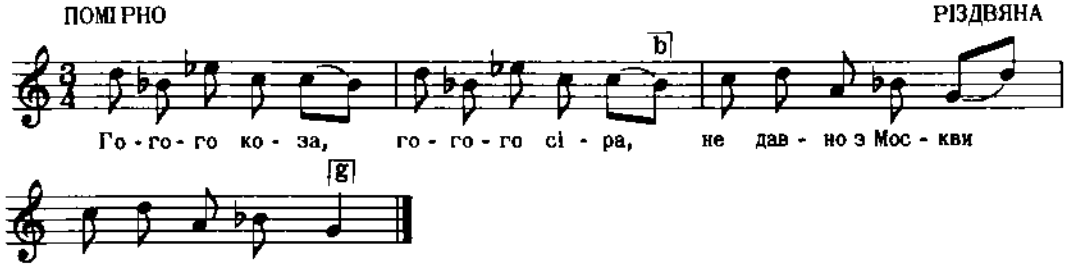

Дж. h - e

2. Буц, коза упала, буц, коза пропала,
Устань козухно, устань матухно,
3. Устань, подимись, устань, поклонись,
Дасть тобі пан мірочку овса,
поверх ковбаса.
і т. д.

Рубець, 100 Пісень, ч. 75

484

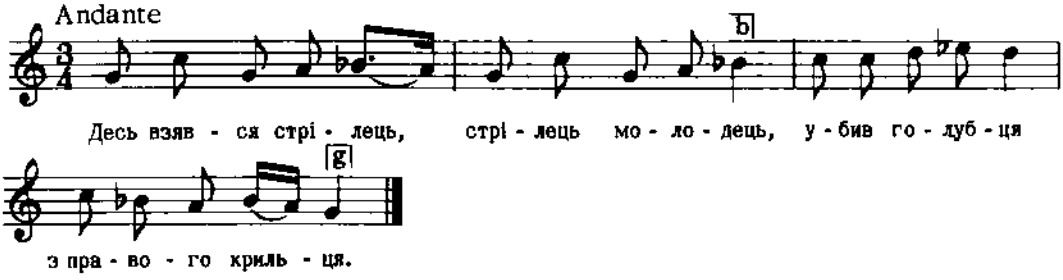

Дж. f - f

Квітка, Укр. Нар. Мел., ч. 299

485

ЩЕДРІВКА
Галичина

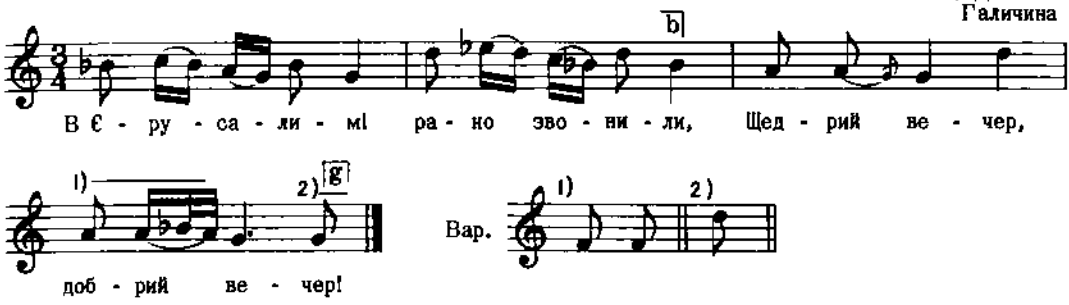

2. Рано звонили, всіх побудили,
Щедрий вечер, добрий вечер!
3. А у сій хатці були три кравці,
Щедрий вечер, добрий вечер!
4. Та мали они золоті ризи,
Щедрий вечер, добрий вечер!
і т. д.

Бажанський, Сот. 6, ч. 503
Реконструкція

486

ХРЕСТИЛЬНА
с. Ходиванці, Холмщина

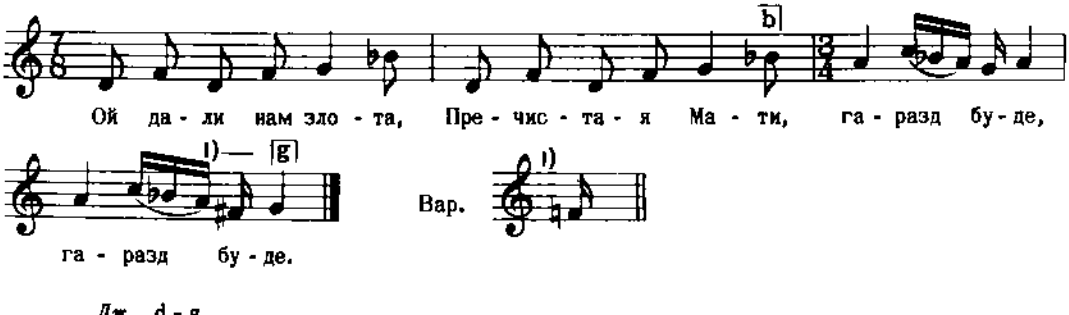

Дж. d - g

Плосайкевич - Сенчик, стор. 77, ч. 39

487

ГАЇВКА
с. Рунґури, пов. Коломия, Галичина

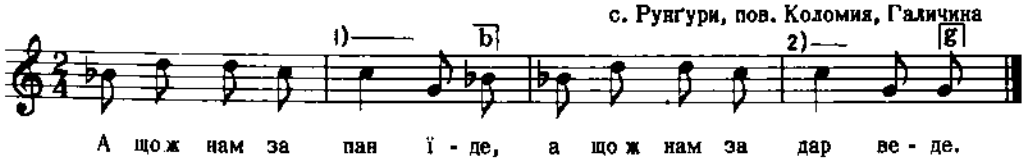

Вар. 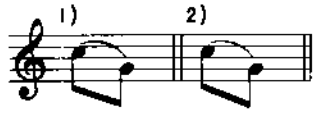

2. Золоте зернятечко,
Найкраще дитятечко.
3. Цвіт калиночку ломит,
Нам сє дівчина вклонит.

Кольберг, Покуття, I, стор. 178

488

ВЕСНЯНКА

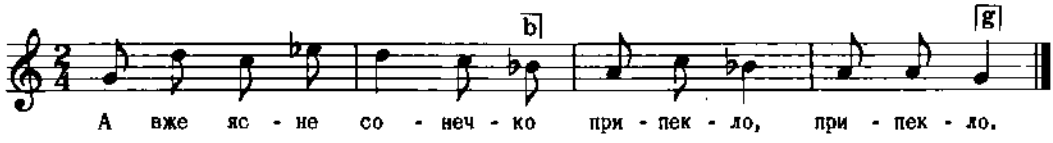

Дж. g - g

2. Ясне щире золото
Розлило, розлило.
3. На вулиці струмочки
воркотять, воркотять,
4. Журавлі курликають
Та летять, та летять.
і т. д.

Козицький, 10 Шкільних Хорів
Цим. за Щуровською, стор. 23, ч. 21

489

ГАЇВКА
с. Лисівці, пов. Заліщики, Галичина

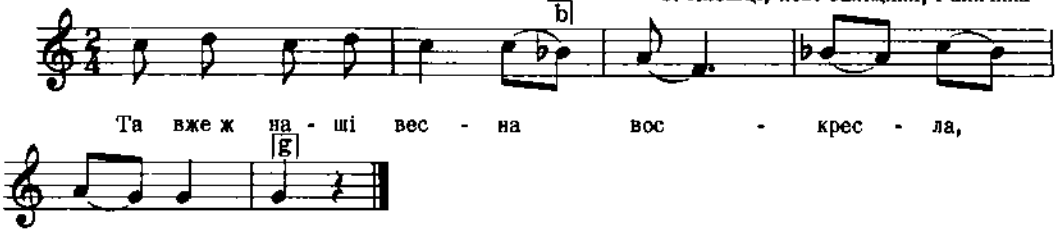

Дж. d - a

Людкевич, ч. 1507

490

ВЕСНЯНКА

м. Баришпіль, пов. Переяслав, Полтавщина

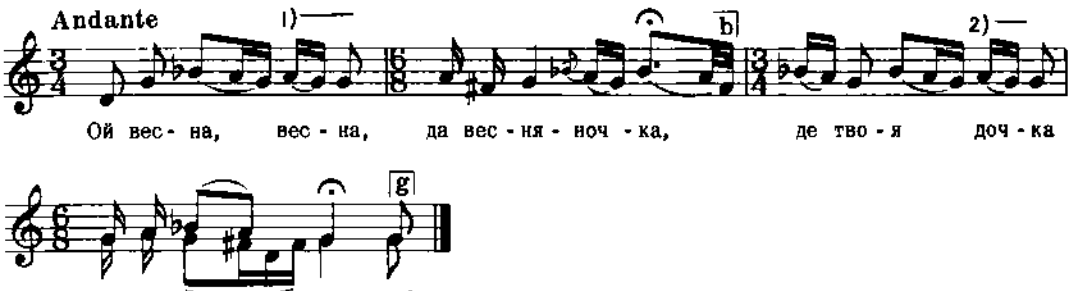

2. Десь у садочку шиє сорочку,
Шовком да біллю да вишиває.
3. Шовком да біллю да вишиває,
Своєму милому пересилає.
і т. д.

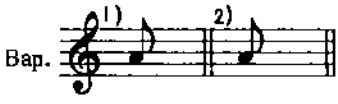

Дж. a - d

М. Лисенко, Нар. Пісні
(Чубинського "Труди", III, стор. 113)
Цит. за Ревуцьким, Зол. Ключі, I, ч. 5

Ключі I, ч.

491

ВЕСНЯНКА

НЕ СКОРО

пов. Остер, Чернігівщина

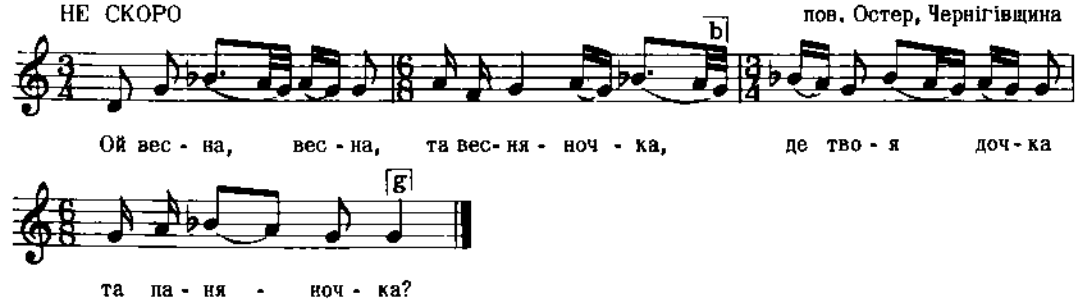

Дж. a - d

Рубець, 216 Пісень, ч. 30

492

ВЕСНЯНКА
Коломийські гори, Галичина

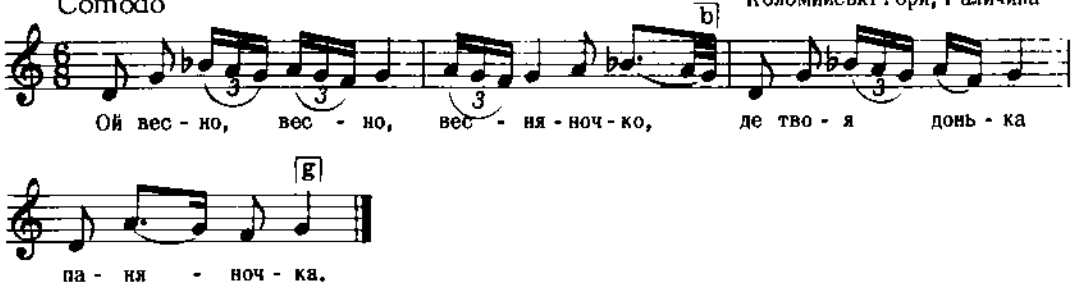

Бажанський, Сот. II, ч. 107

493

КОЛЯДКА
З околиць Дуклі, Галичина

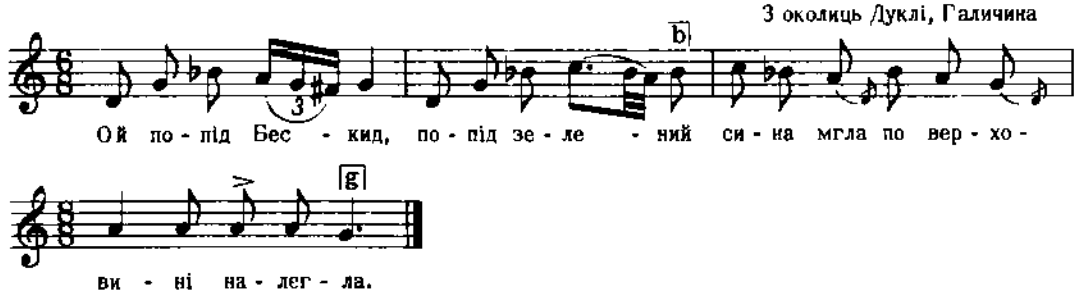

2. Тамтуди лежит давна стежечка,
Сина мгла по верховині налегла.

Бажанський, Сот. II, ч. 102

494

Поділля

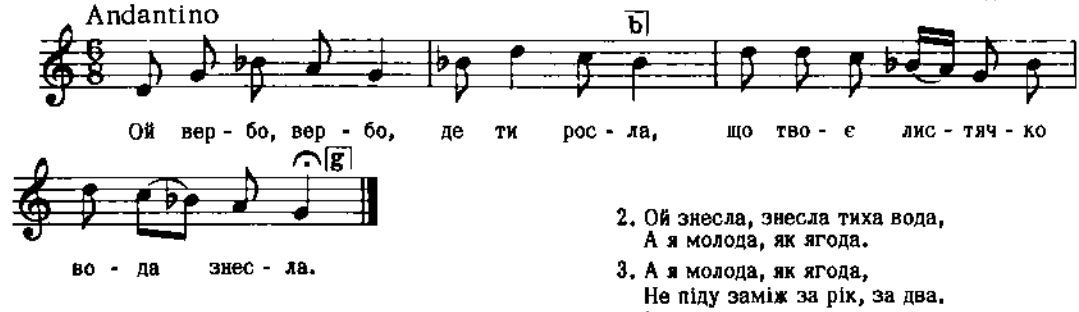

2. Ой знесла, знесла тиха вода,
А я молода, як ягода.
3. А я молода, як ягода,
Не піду заміж за рік, за два.
і т. д.

Дж. е - а

Леонтович, стор. 26, ч. 27

495

Полтавщина

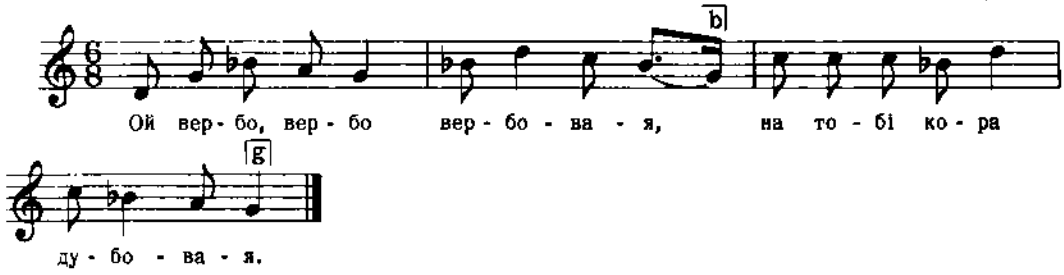

Дж. е - а

2. Хто тобі, вербо, корінь підмив,
   Хто тобі, вербо, верха зломив?
3. Підмила корінь тиха вода,
   Зломили верха буйні вітри.
   і т. д.

Сорочинський, І, ч. 60

496

ВЕСНЯНКА
с. Сороки, пов. Львів, Галичина

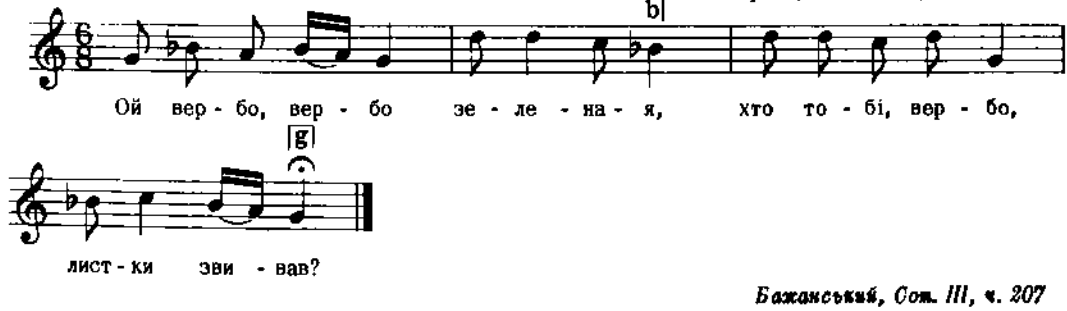

Бажанський, Сот. III, ч. 207
Реконструкція

497

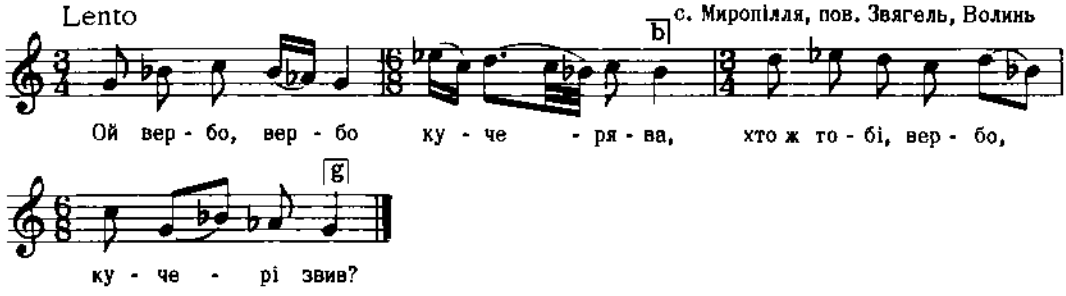

Дж. e - e

2. Хто ж тобі, вербо, кучері звив?
   Хто ж тобі, вербо, корінь підмив?
3. Ізвив кучері буйний вітер,
   Підмила корінь бистра вода.
   і т. д.

Квітка, Нар. Мел. Л. Українки, ч. 121

498

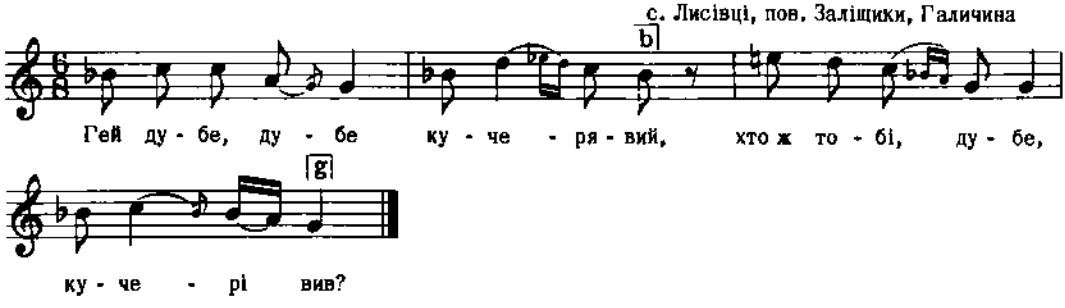

Дж. c - a

Людкевич, ч. 469

499

ДІВОЧА

Adagio

с. Чорнокозинці, пов. Кам'янець, Поділля

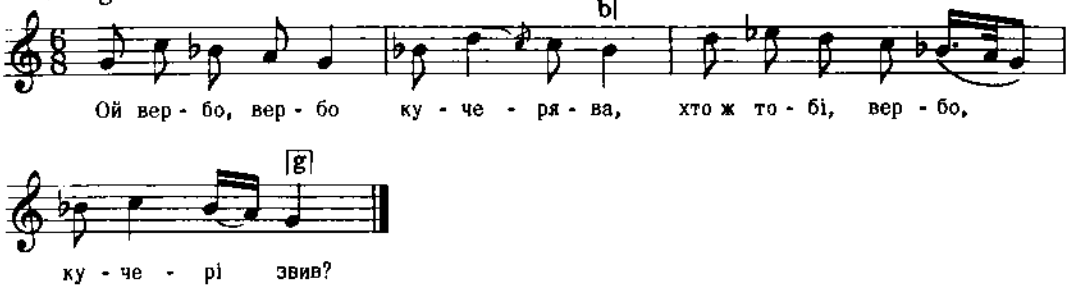

Дж. g - g

2. Хто ж тобі, вербо, кучері звив?
   Хто ж тобі, вербо, корінь підмив?
3. Звила кучері темна нічка,
   Підмила корінь бистра річка,
   і т. д.

Постоловський, ч. 11а

500

Moderato

с. Стецева, пов. Снятин, Галичина

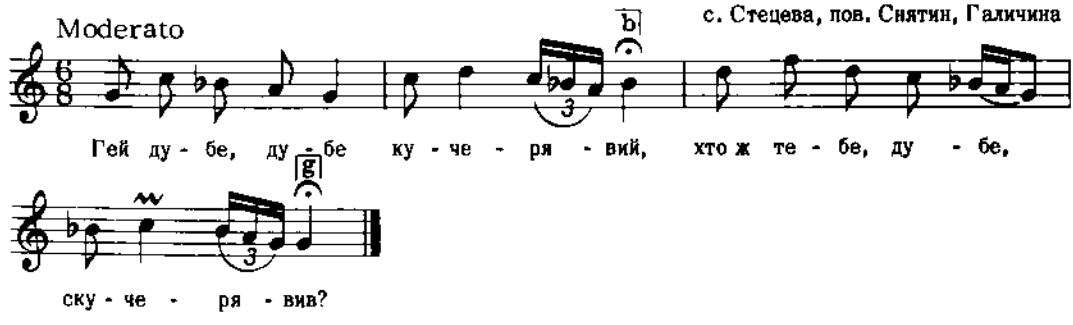

Дж. g - g

Людкевич, ч. 471

501

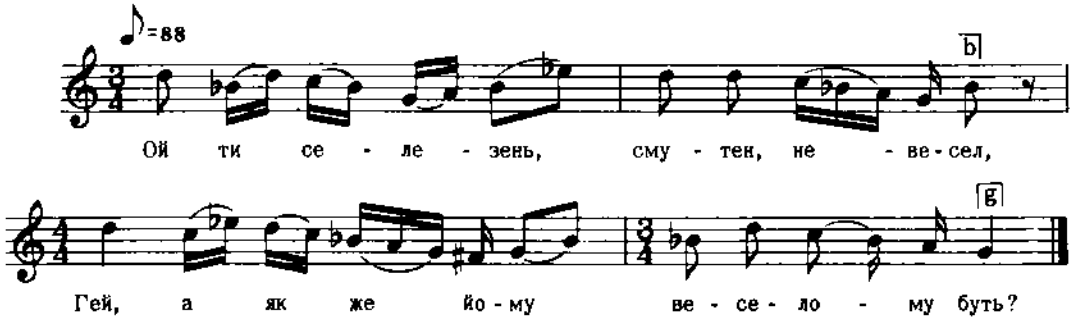

Дж. c - f

Балліна, ч. 48

502

КУПАЛЬСЬКА
Зпід Межиріччя, с.с. Пустомити, Селище, Волинь

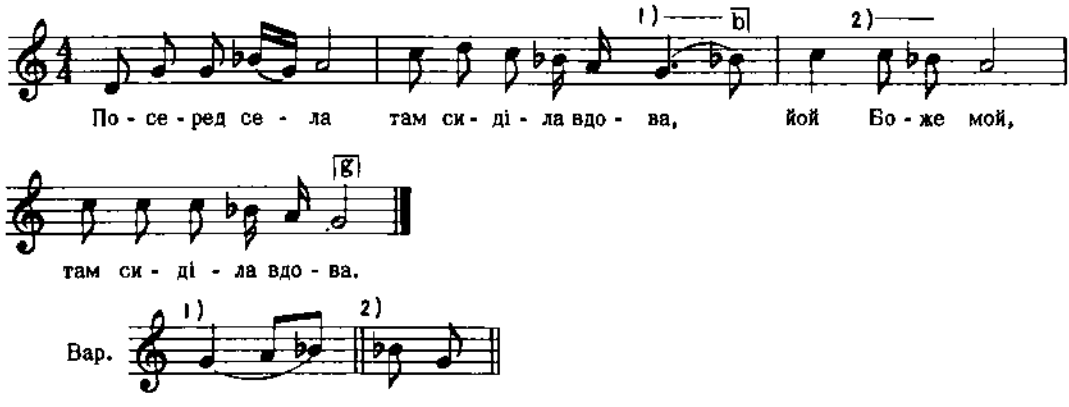

Дж. e - a

2. Ой мала ж вона да три дочки собі,
Йой Боже мой, да три дочки собі.

3. Єдна дочка тонка, висока,
Йой Боже мой, тонка, висока.
І т. д.

Кольберг, Волинь, стор. 73, ч. 133

Реконструкція

503

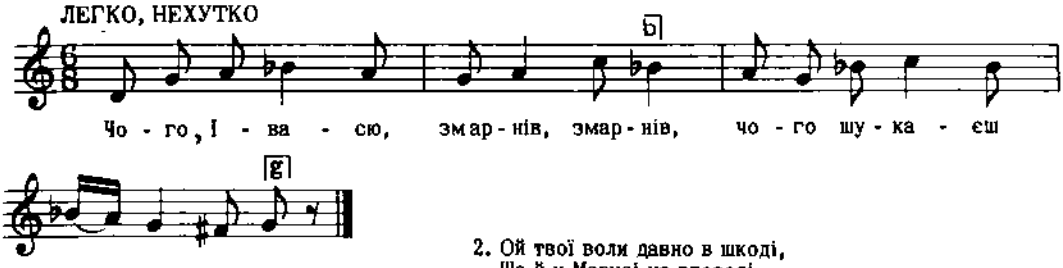

2. Ой твої воли давно в шкоді,
Ше й у Марусі на вгороді.
3. Ой там Маруся воли гнала,
Собі Івася сподобала.
і т.д.

Леонтович, стор. 4, ч. 3

504

ПЕТРІВЧАНА
с. Калинова, Житомирська окр., Волинь

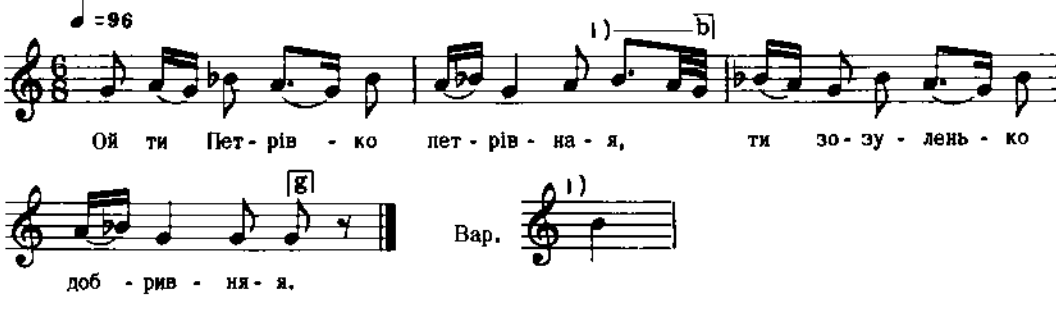

2. Не літай рано по діброві,
Не збуди мене молодої.

Квітка, Перв. Тонорядн, стор. 81, ч. 4

505

ПЕТРІВЧАНА

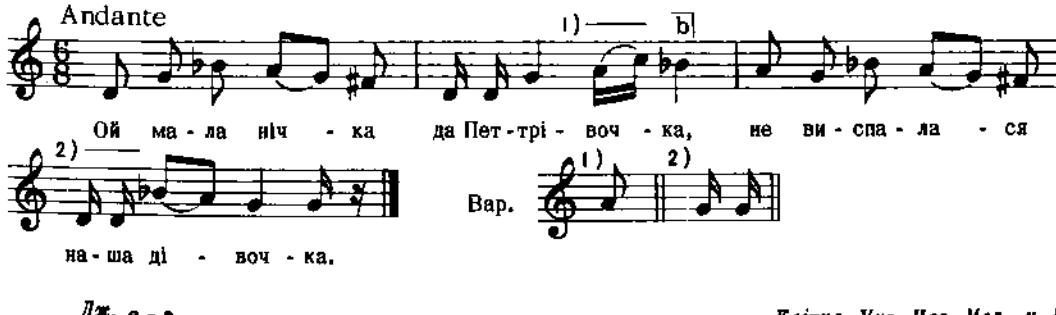

Квітка, Укр. Нар. Мел., ч. 81

506

ПЕТРІВЧАНА
с. Катеринівка, на Куп'янщині, Харківщина

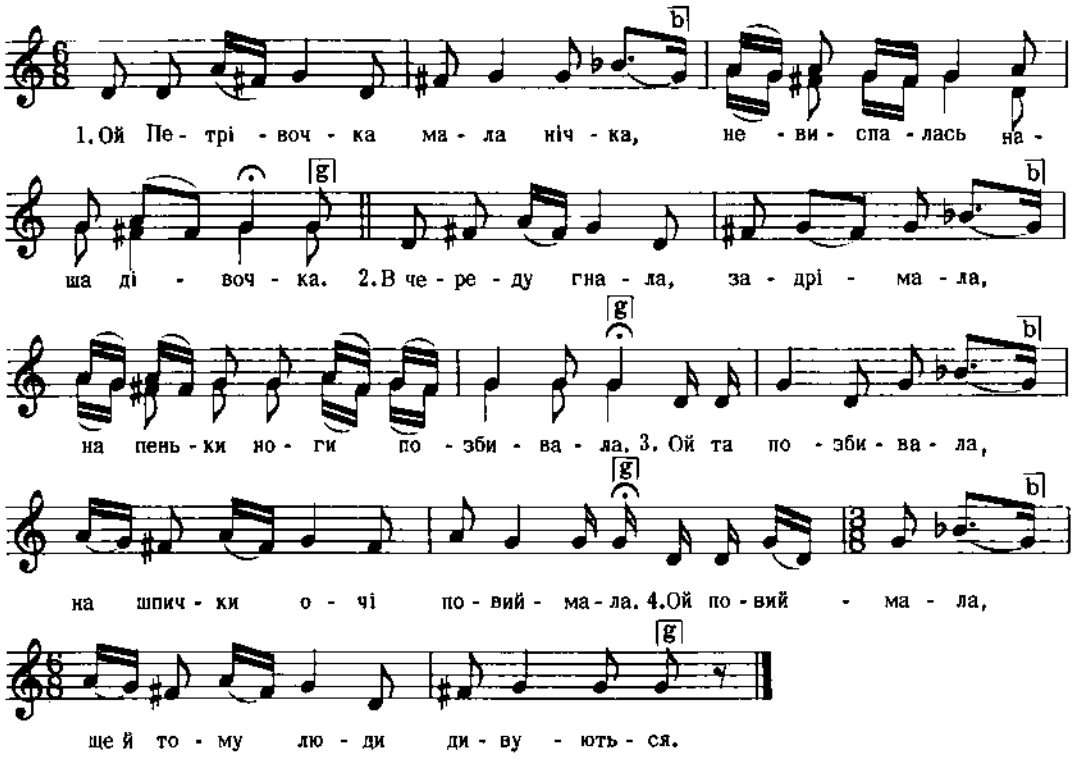

Дж. g - c

Смутницький, Слобід. Пісні, стор. 9

507

НЕ ШВИДКО

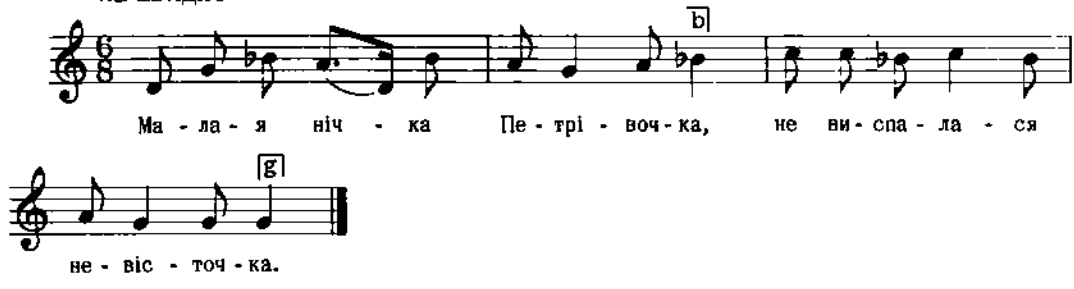

Дж. a - d

2. "Вставай, невісточко, бо заспала,
Подій корови, що нагнала".

3. " Я ті подою, що нагнала,
А тих не буду, що застала."
і т. д.

Укр. Нар. Пісні, 1955, II, стор. 5

508

КУПАЛЬСЬКА
с. Миропілля, пов. Звягель, Волинь

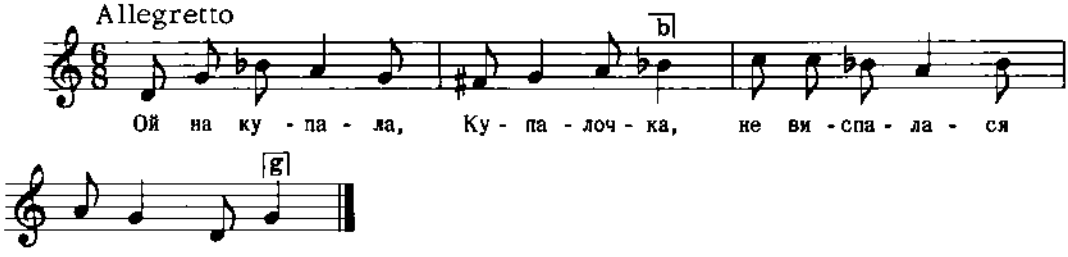

Дж. d - g

2. Погнала бички, дрімаючи,
На кілки ніжки збиваючи.

3. Ой дай же, Боже, дощі вночі,
На Наталчині чорні гочі.

Квітка, Нар. Мел. Л. Українки, ч. 29 вар.

509

КУПАЛЬСЬКА
с. Поліг, пов. Гайсин, Поділля

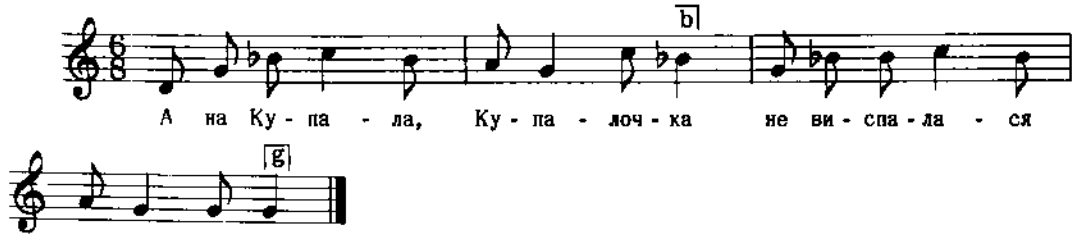

Дж. e - a

2. Погнала воли, дрімаючи,
На кілки ніжки збиваючи.

3. Ой дай же, Боже, довші ночі
На Наталчині чорні очі.
і т. д.

Сорочинський, I, ч. 68

510

КУПАЛЬСЬКА

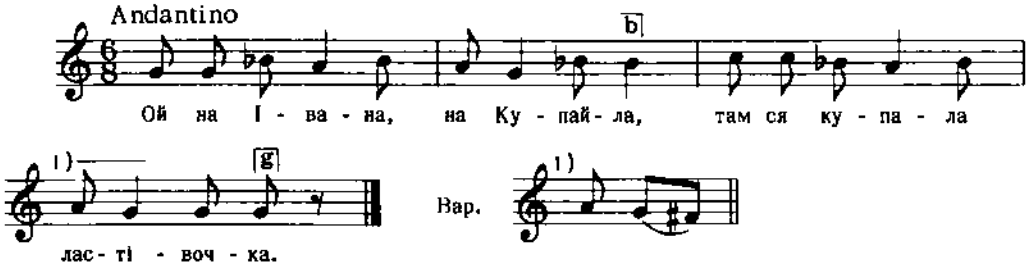

Дж. а - а

Коїшка, Укр. Нар. Мел., ч. 76

511

КУПАЛЬСЬКА

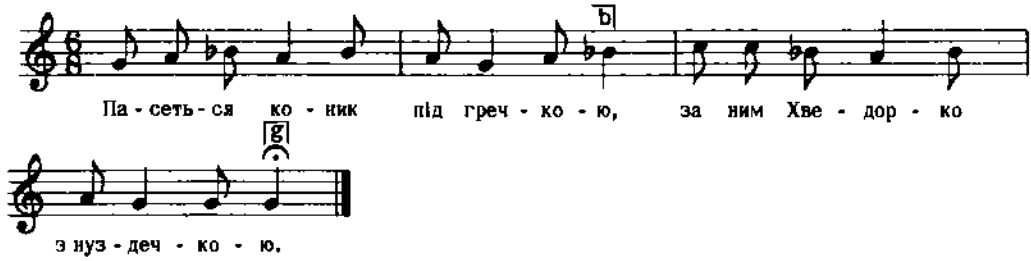

Дж. g - g

2. Почекай, коню, загнуздаю,
Та поїдемо до Дунаю.

Коїшка, Укр. Нар. Мел., ч. 643

512

КУПАЛЬСЬКА

с. Пенязевичі коло Малина, Радомиський пов.

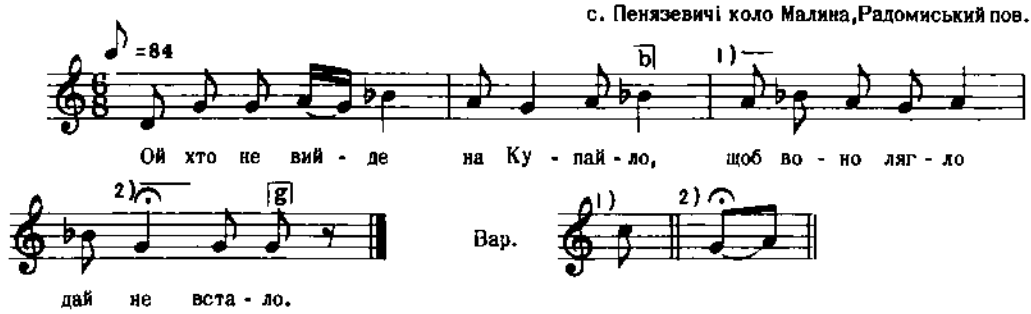

Дж. е - а

Коїшка, Укр. Нар. Мел., ч. 78

513

Ст. Пластунівка, Кубанщина

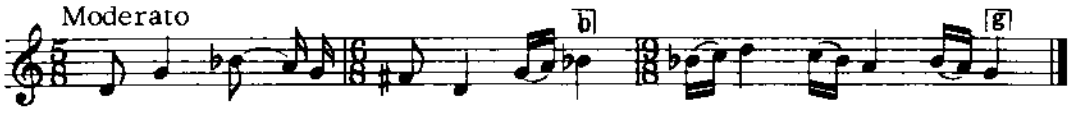

Дж. е - а

2. Та вже ж тому козакові
Підійду під ласку.
3. Бодай же ти, козаченьку,
Тоді оженився,
4. Як у млині на камені
Кукіль уродився.
і т. д.

Бідай, 6, ч. 206

514

НАБОЖНА (дідівського походження)

с. Рудно, Галичина

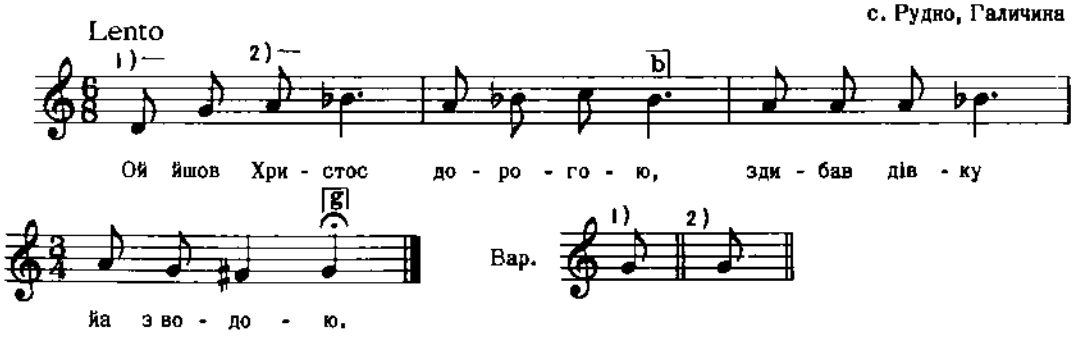

Дж. с - с

2. "Дай ми, дівко, води пити,
Святі вуста закропити."

Людкевич, ч. 1301

515

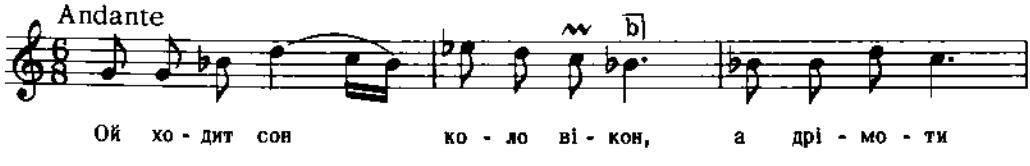

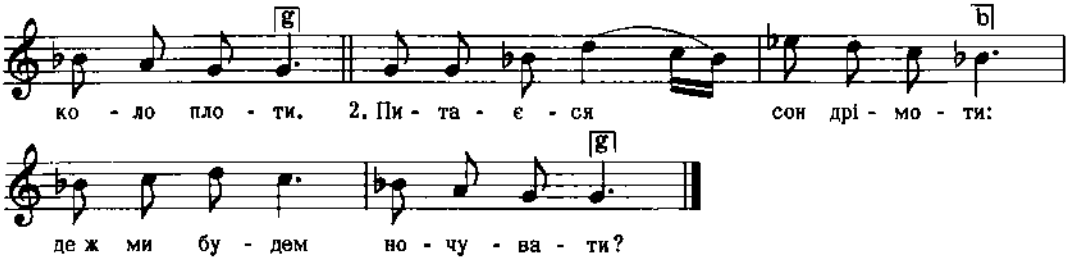

Дж. f - f

Квітка, Укр. Нар. Мел., ч. 559

516

с. Терешівці, пов. Лятичів, Поділля

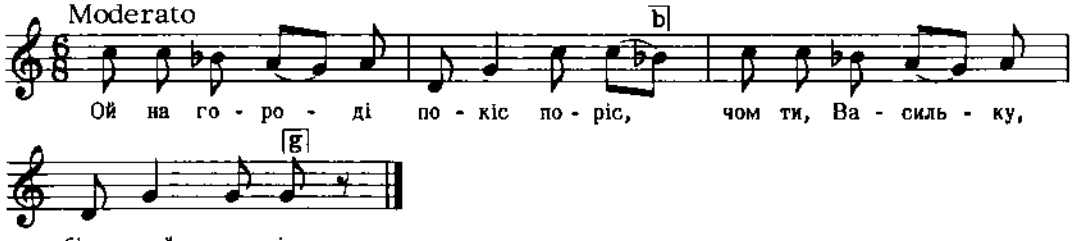

Дж. c - g

Плосайкевич - Сенчик, стор. 51, ч. 139

517

с. П'ядики, Покуття, Галичина

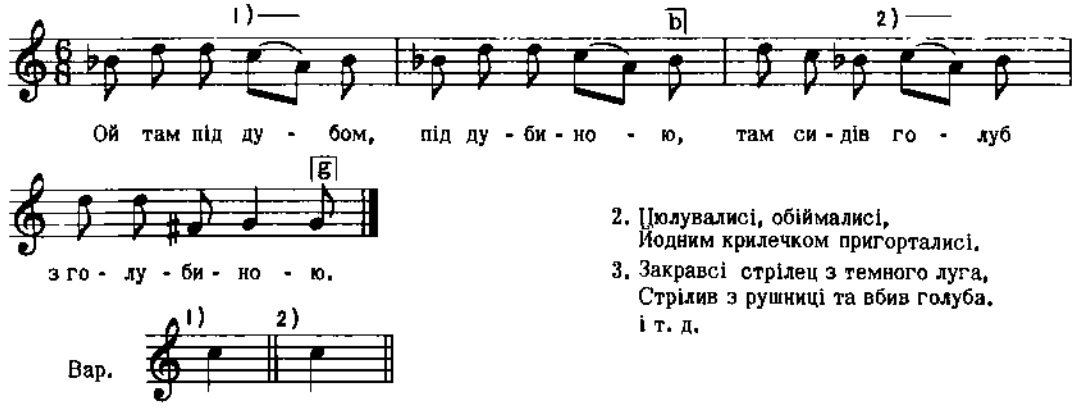

2. Цюлувалисі, обіймалисі,
Йодним крилечком пригорталисі.
3. Закравсі стрілец з темного луга,
Стрілив з рушниці та вбив голуба.
і т. д.

Кольберґ, Покуття II, стор. 129, ч. 211

518

с. Городниця, пов. Гусятин, Галичина

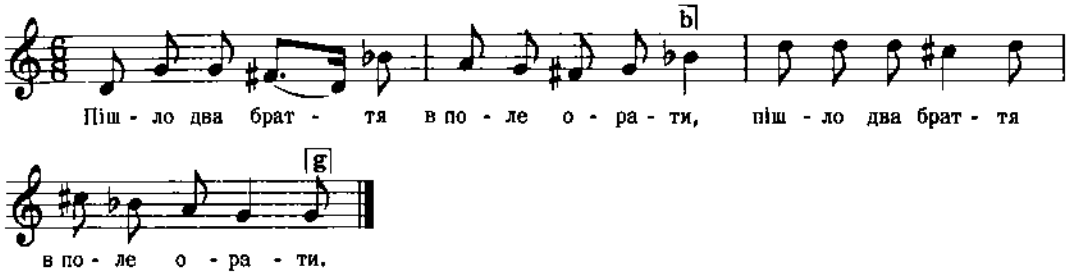

Дж. e - a

2. Гануся сестра їстоньки несла (2)
3. Здибало її два нежонатих (2)
4. Дали Ганунці коня тримати (2)
і т. д.

Сорочинський, II, ч. 45

519

с. Миропілля, пов. Звягель, Волинь

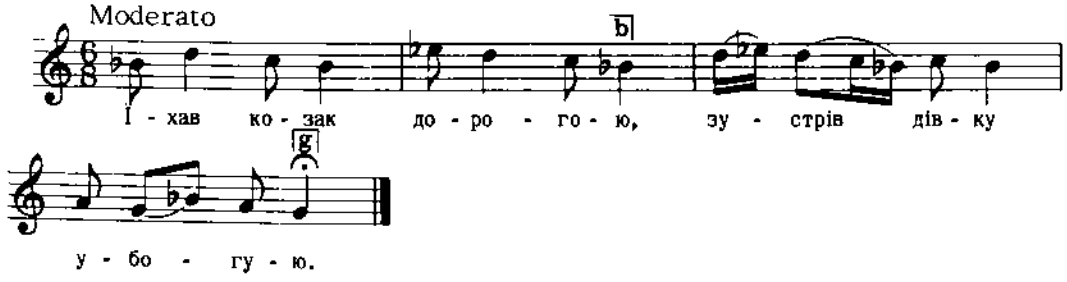

Дж. a - fis

2. Загадав їй сім загадок:
"Одгадаєш, - моя будеш.
3. Ой що росте без корїння,
Ой що біжить без повоза,
і т. д.

Квітка, Нар. Мел. Л. Українки, ч. 127

520

ПСАЛЬМА ПРО СТРАСТІ ХРИСТОВІ

с. Янишівка, пов. Тараща, Київщина

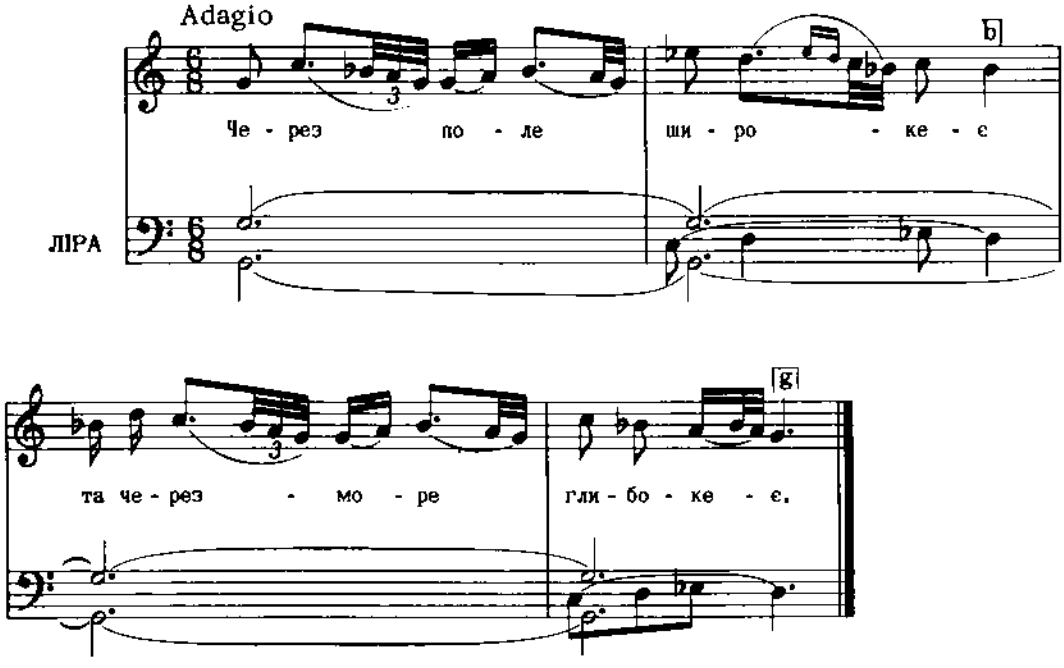

Дж. g - g

2. Туди ішла Пречистая,
А Пречистая Діва Марія.
3. Зустрічає вона три янголи,
А три янголи - Архангели.
І т. д.

Демуцький, Ліра, стор. 1, ч. 1

521

Станиславівщина, Галичина

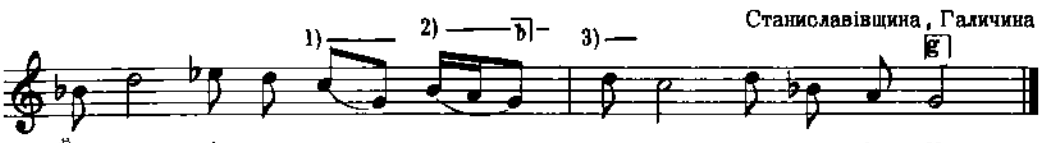

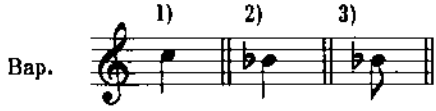

2. Породила бідна вдова
Сина жовнярина.
3. Як го породила
Та й го згодувала,
4. А як єго згодувала
Та й до войска дала.
і т. д.

Кольберг, Покуття II, стор. 217, ч. 405

522

ВЕСІЛЬНА (принагідна)
с. Невіцьке, Закарпаття

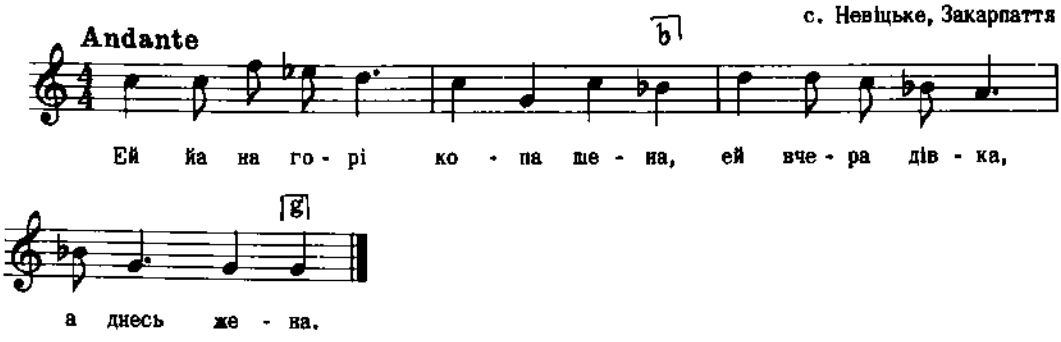

Колесса Ф.,Закарпаття, ч. 36

523

ОБЖИНКОВА
с. Ліпніки, Коростенська окр.

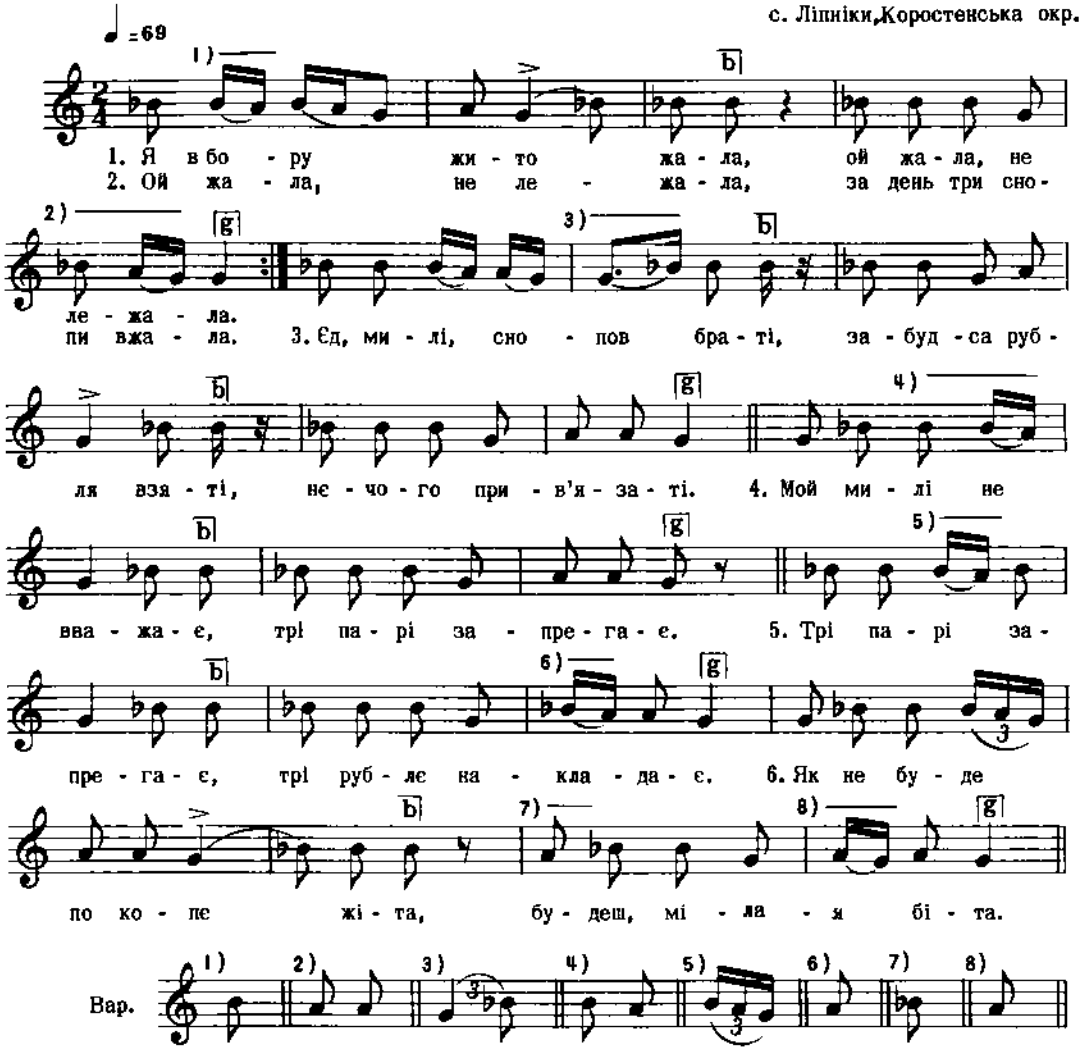

Квітка, Перв. Тоноряди, стор. 81, ч. 3

524

З околиць Обертина, Галичина

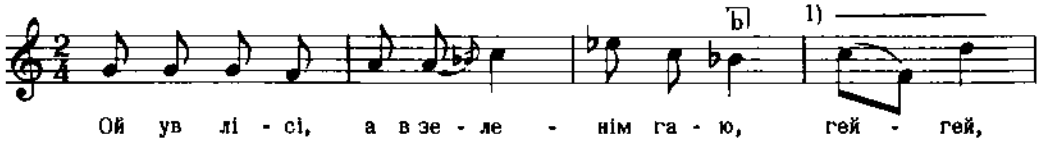

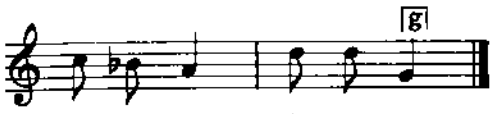

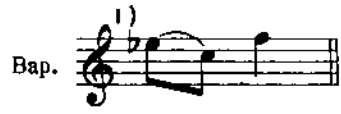

Дальший текст подано такий:

2. Ой ув лісі, а в зеленім гаю
Аж там пташки прилітувают,
Дробни листі приношовают.
Щоби вдова молода до войска сина дала.
і т. д.

Кольберг, Покуття, II, стор. 217, ч. 404

525

КОЛЯДНА ПІСНЯ

с. Андріївка, Лемківщина, Галичина

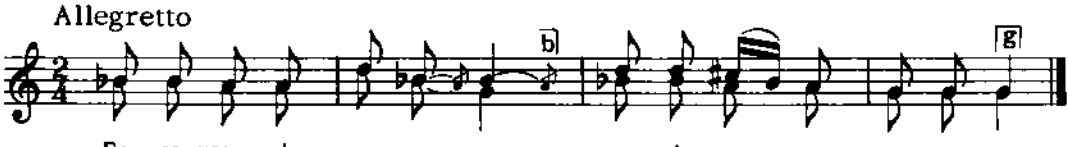

2. Жена дома з дзецямі,
А я пію з хлопцям і.

Колесса Ф., Лемківщина, ч. 119

526

ДІВОЧА

сс. Токи, Підволочиська, Галичина

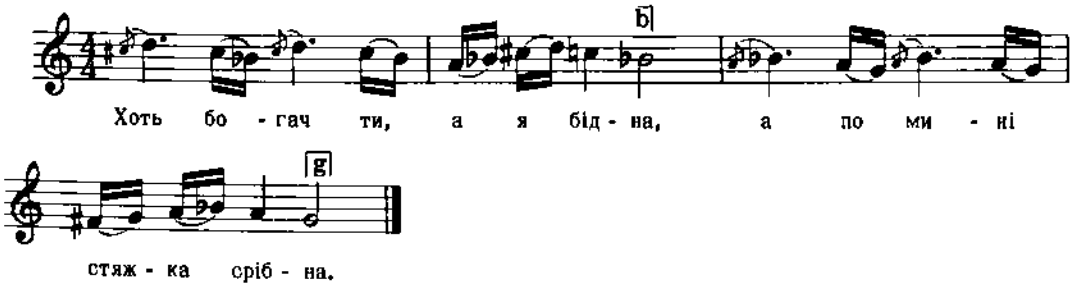

Бажанський, Сот. 6, ч. 521
(Реконструкція)

527

с. Чортовець, пов. Городенка, Галичина

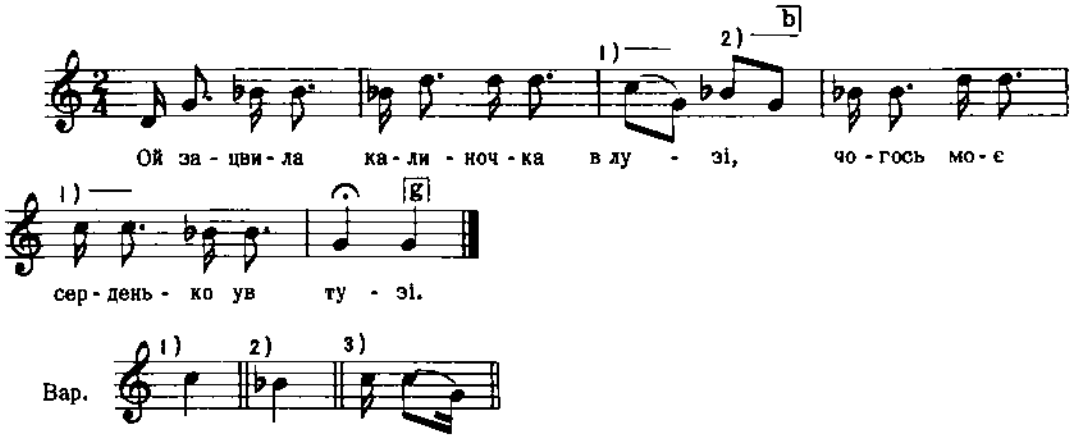

2. Ой зацвила калиночка в плоті,
   Чогось моя головонька в клопоті.
3. Чомусь мене мій милий не любит,
   Він звечера до іншої ходит.
   І т. д.

Кольберг, Покуття, II, стор. 177, ч. 329

528

Лемківщина, Галичина

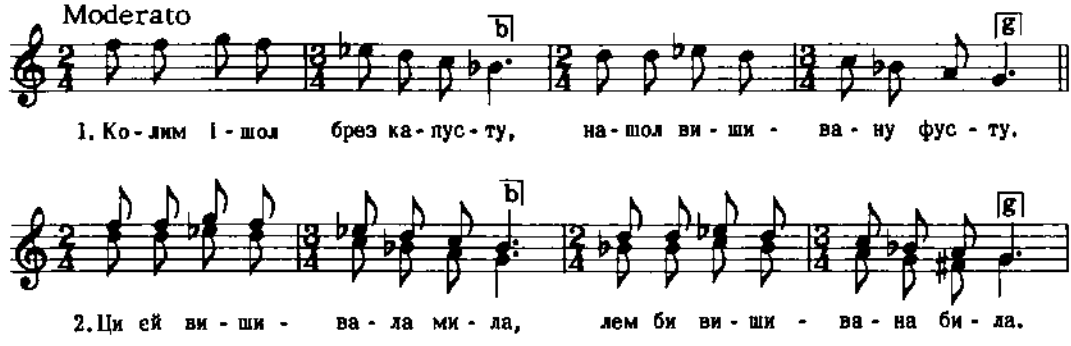

Бажанський, Сот. II, ч. 145

529

ГАЇВКА

с. Рунґури, пов. Коломия, Галичина

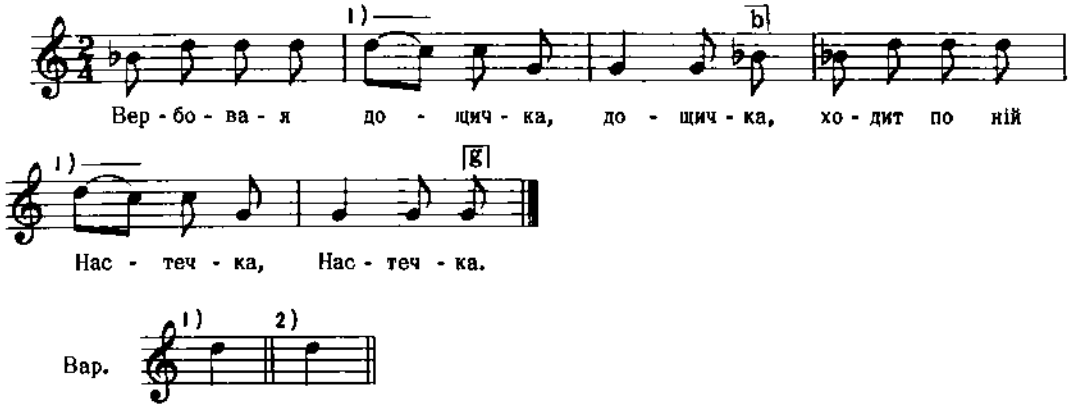

2. Зо всіх боків глядіє, глядіє,
Звідки милий наїде, наїде.
3. Привезе їй чоботи, чоботи,
З киянської роботи, роботи.
і т. д.

Кольберґ, Покуття, I, стор. 178

530

ВЕСНЯНКА

Ніжинський пов., Чернігівщина

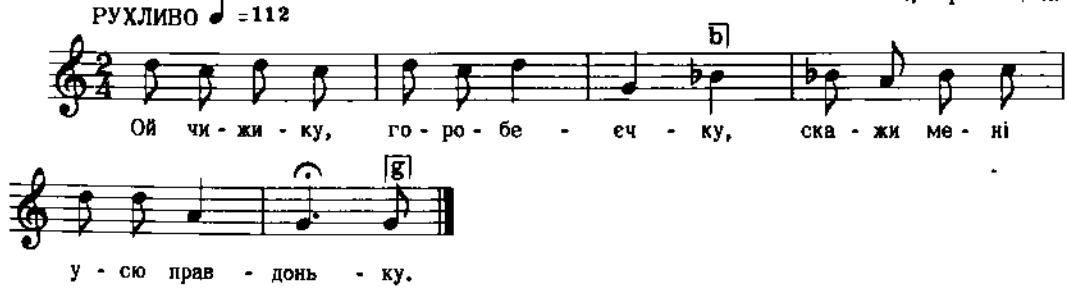

Дж. е - а

2. Скажи мені усю правдочку,
Кому воля, кому ніт волі?
3. А дівочкам уся волечка,
За юпочку та на улечку.
і т. д.

Рубець, 216 Пісень, ч. 33

531

с. Раково, Закарпаття

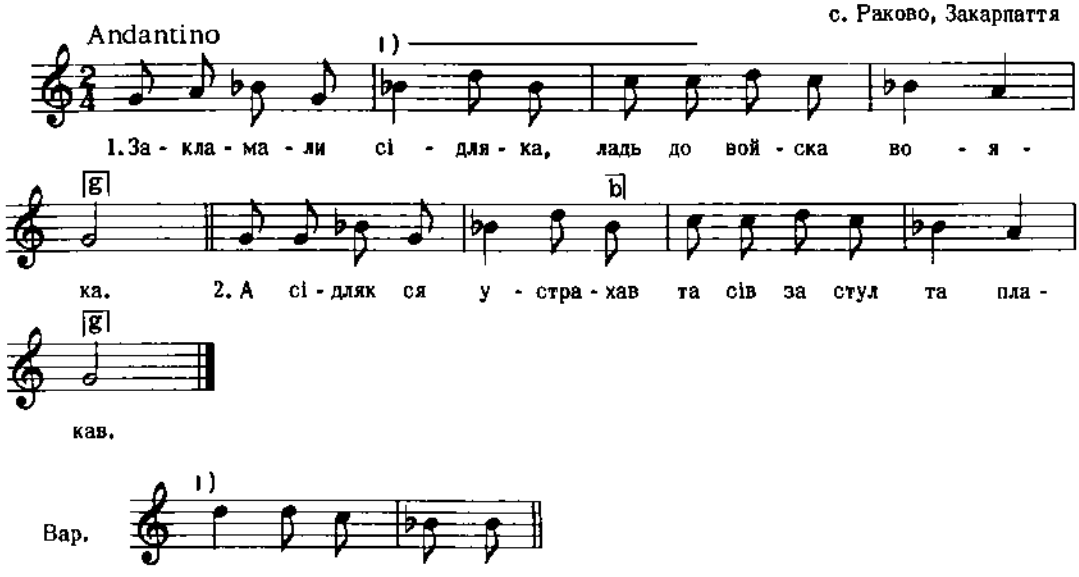

2. Де я найду воячка,
Кедь я не мам синочка?

3. "Ой маєш ти три цери,
Їх до войни потребно".
і т. д.

Колесса Ф., Закарпаття, ч. 27

532

с. Рудно, Галичина

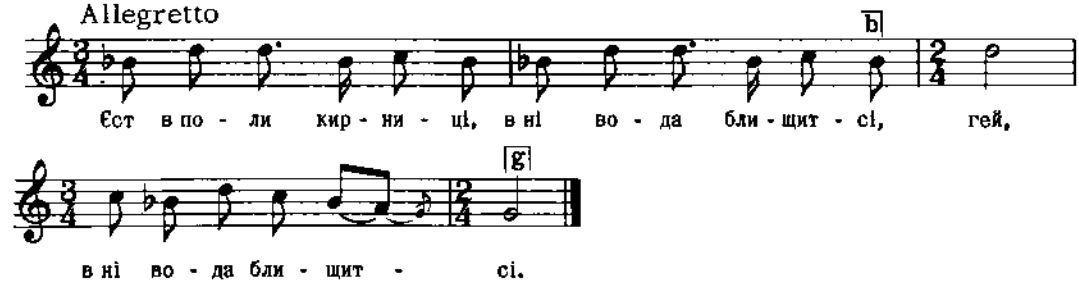

Дж. b - g

2. Молод козаченько ходит, ледащитсі,
Гей ходит, ледащитсі.

Людкевич, ч. 314

533

Покуття, Коломийщина, Галичина

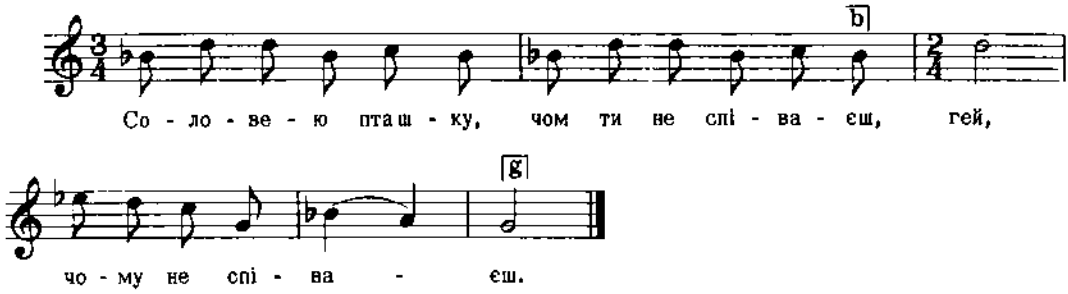

2. Рано не співаю я в зеленім гаю,
   Гей голосу не маю.
3. Піду же я піду на високі гори,
   Гей на каменні скали.

Кольберг, Покуття, II, стор. 122, ч. 194

534

с. Ходовичі, пов. Стрий, Галичина

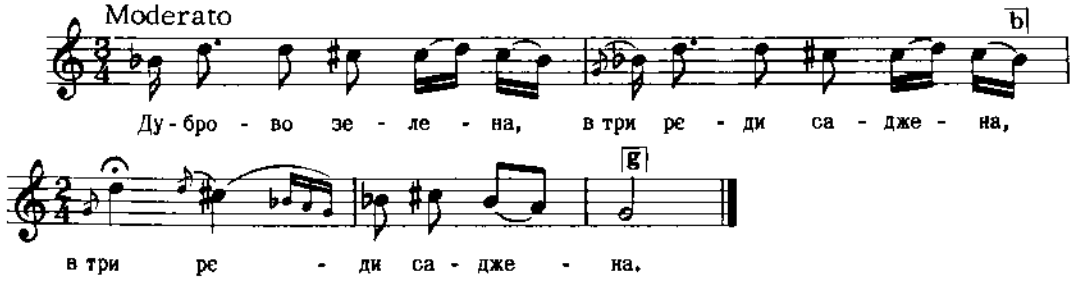

Дж. e - c

2. Пішла би - м тобою, зрадоньки ся бою,
   Зрадоньки ся бою.
3. Зради великої, сусіди близкої,
   Сусіди близкої.
   і т. д.

Колєсса Із., стор. 73, ч.2

535

с. Дашава, пов. Стрий, Галичина

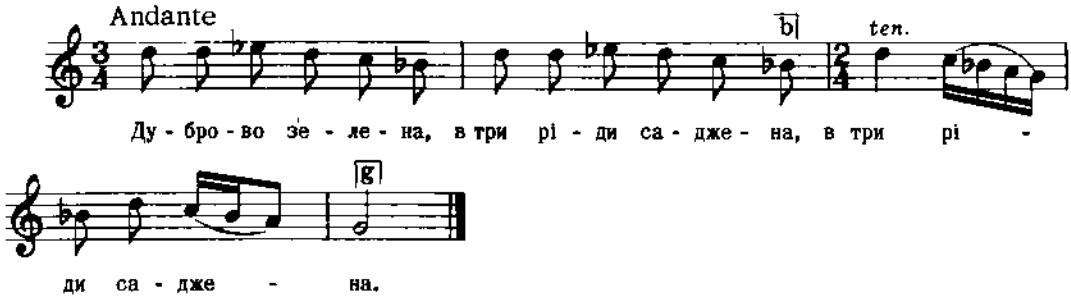

Дж. е - а

Людкевич, ч. 312

536

З околиць Дуклі, Лемківщина, Галичина

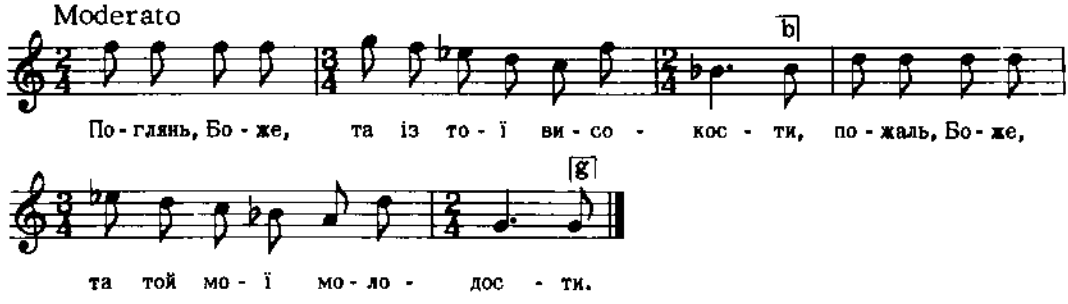

2. Ой розпусти, Боже, тоту сину хмару,
Ой розлучи, Боже, фалшивую пару.

Бажанський, Сол. 5, ч. 427

537

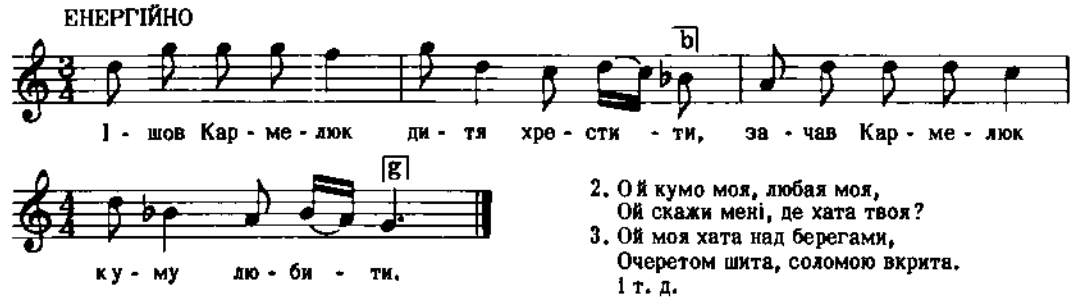

2. Ой кумо моя, любая моя,
Ой скажи мені, де хата твоя?
3. Ой моя хата над берегами,
Очеретом шита, соломою вкрита.
І т. д.

Дж. b - ев

Укр. Нар. Пісні 1955, І, стор. 139

538

пов. Снятин, Галичина

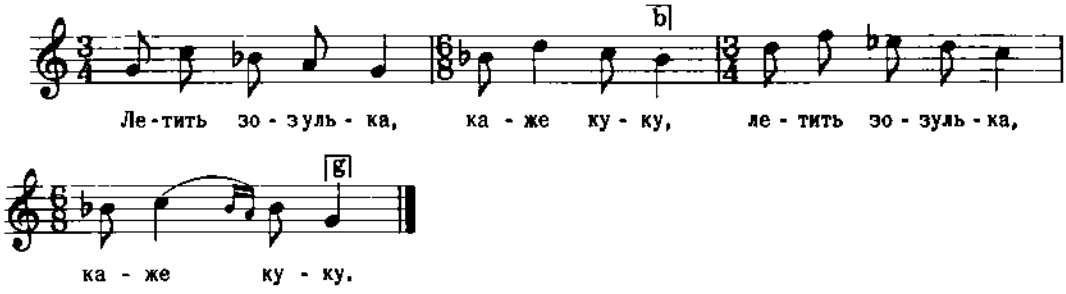

Дж. g-g

2. Защо я терплю таку муку (2)
3. За неділешне сніданячко (2)
4. А за п'ятнишне співанячко (2)
і т. д.

Сорочинський, II, ч. 3

539

"КРУГЛЄК" на Різдво
Гуцульщина, Галичина

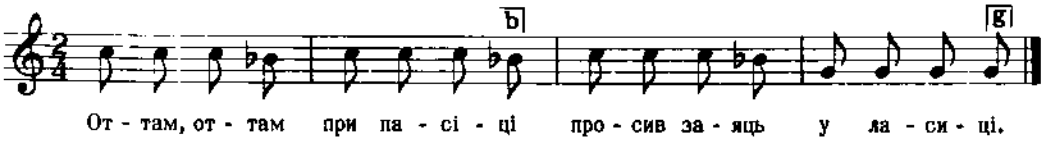

2. Она єму відповіда,
Ти не годен мого тіла.

Шухевич, 4, стор. 188, ч. 1

540

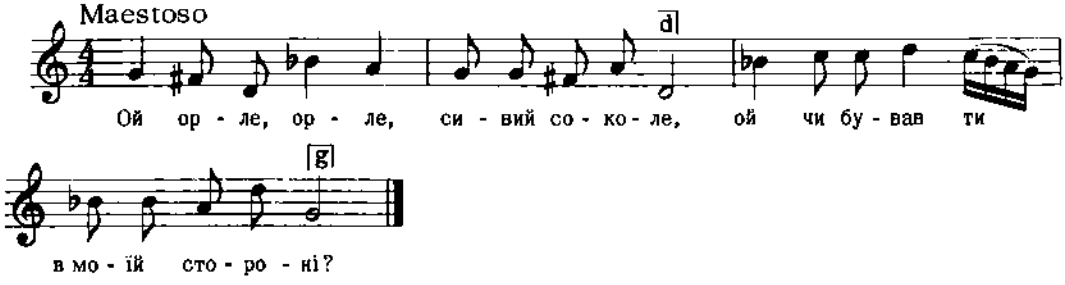

2. Чи не чував ти о якій новині?
   Ой чи не тужить дівчина к мині?
3. Ой тужить, тужить,в ліжечку лежить,
   Правою рученьков серденько держить.
   і т. д.

Із збірки Дж. Андрейка

Андрейко, ч. 395

541

с. Поршна, пов. Львів, Галичина

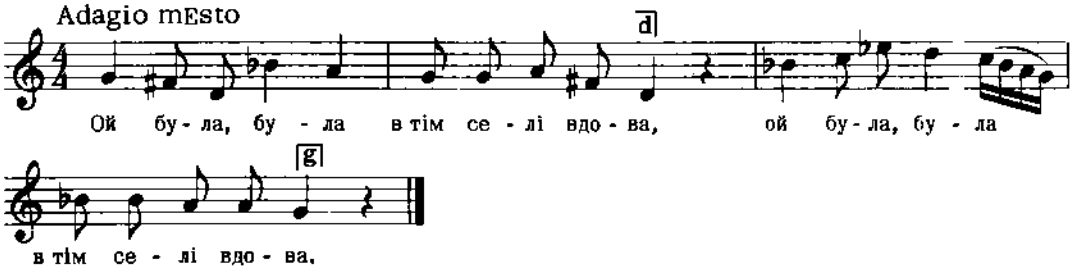

Дж. а - а

Людкевич, ч. 227

542

с. Дунаїв, пов. Перемишляни, Галичина

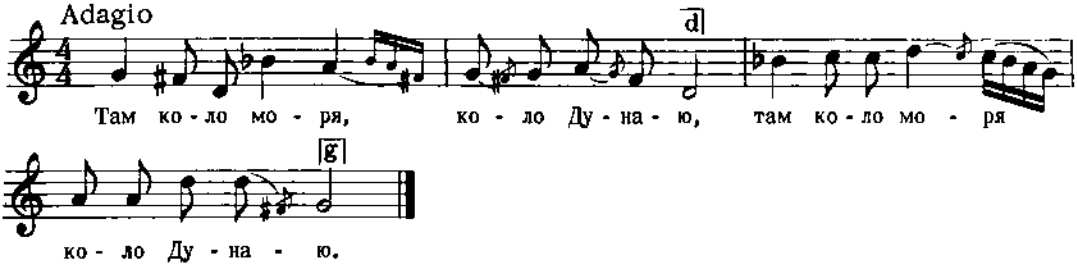

Дж. а - а

Людкевич, ч. 230

543

с. Бабичі, Перемишина, Галичина

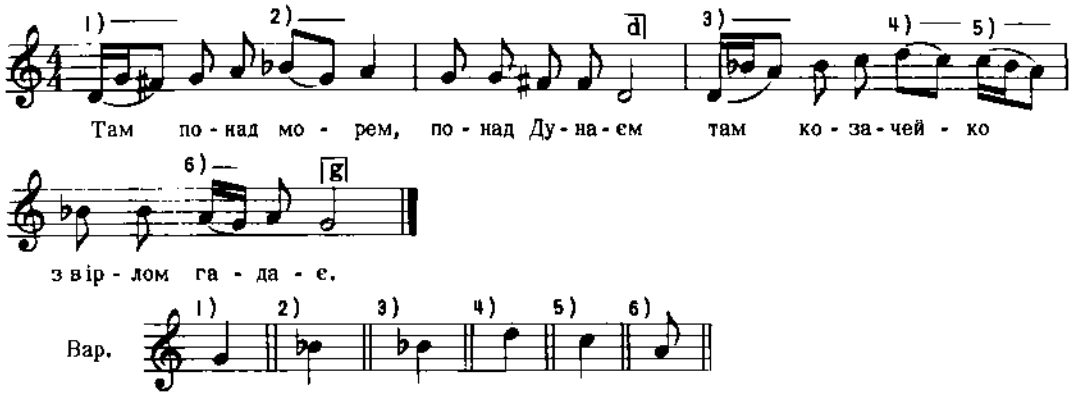

2. Ой ворле, ворле, сивий соколе,
Ци - сь ти не летів без моє поле?
3. Ци - сь ти не бивав в моїй стороні,
Ци там не тужит мила за мною?
і т. д.

Кольберг, Перемишина, стор. 144, ч. 25

544

с. Стецева, пов. Снятин, Галичина

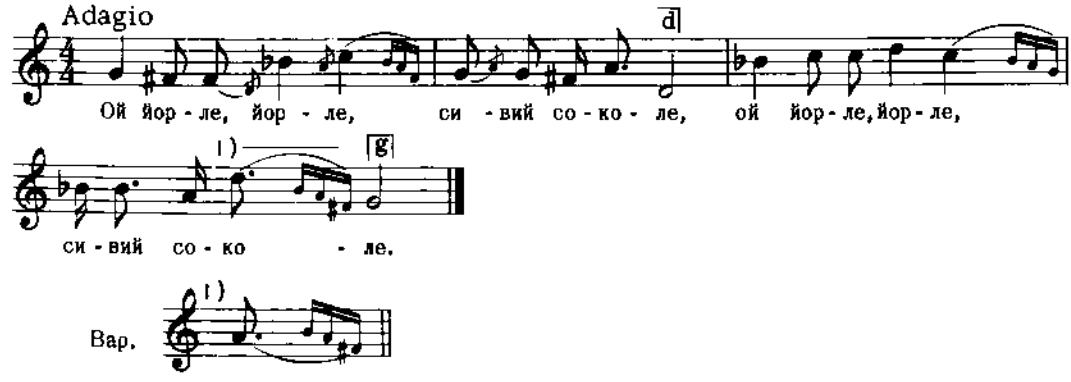

Дж. а-а

2. Ци був ти йорле в стороні моїй? (2)

Людкевич, ч. 231

545

Галичина

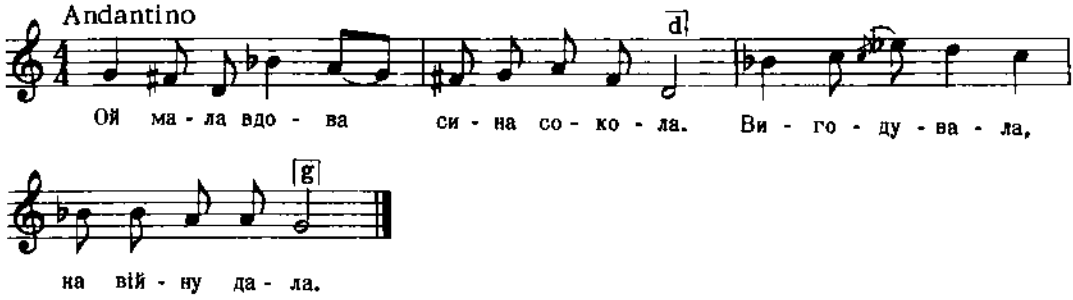

2. Найстарша сестра зброю винесла,
   А середуща коня вивела.
3. А наймолодша ліску втворила,
   Свойого брата благословила.

З рукописної збірки Ів. Колесси
Цит. за Колессою Ф., Шкіль. Співв., стор.45

546

с. Гряда, пов. Львів, Галичина

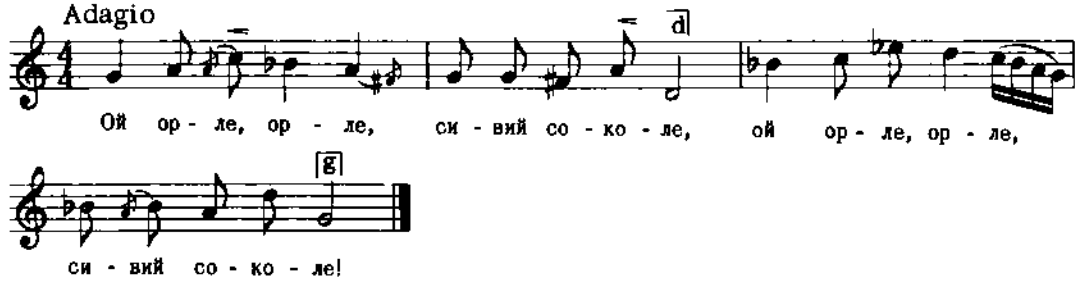

Дж. с - с

Людкевич, ч. 232

547

с. Ременів, пов. Львів, Галичина

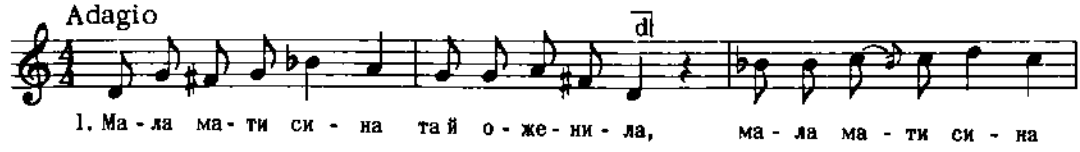

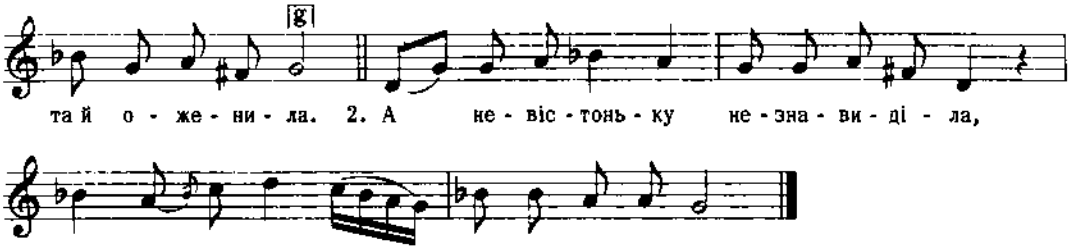

Дж. е - а

Людкевич, ч. 233

548

с. Саночани, Перемищина, Галичина

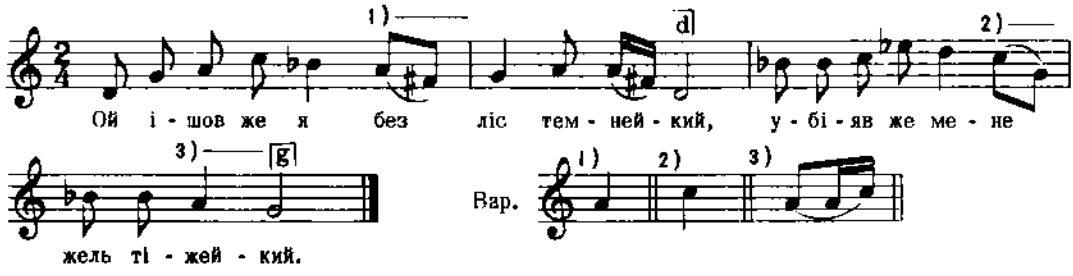

2. Ой сів же я в лісі під бучком,
Підпер же я ся правою ручков.
3. Надлетів зазул, кукаючи,
А я за нею, слухаючи.
і т. д.

Кольберґ, Перемищина, стор. 165, ч. 65

549

с. Серафинці, пов. Городенка, Галичина

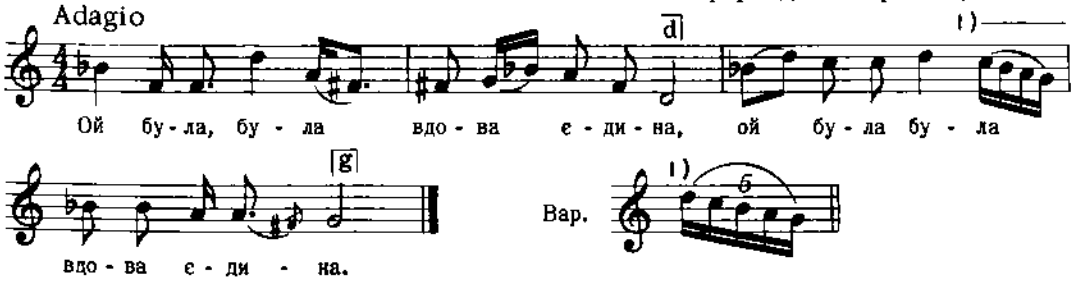

Дж. с - а

Людкевич, ч. 228

550

с. Вовчківці, пов. Снятин, Галичина

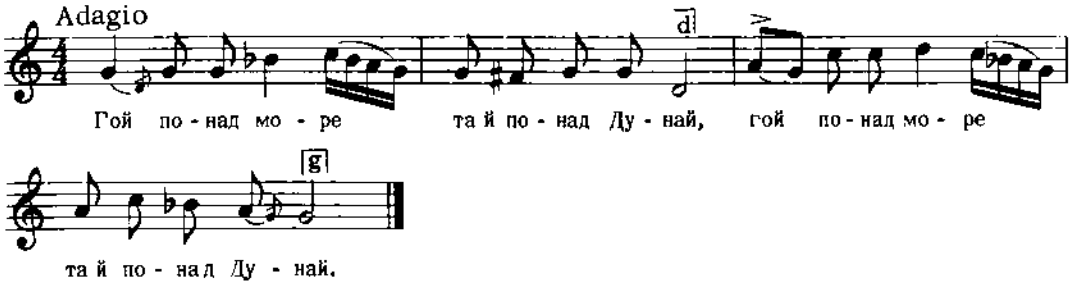

Дж. а - а

2. Гей же там сидит козак на кони (2)

Людкевич, ч. 229

551

с. Красичин, Перемишина, Галичина

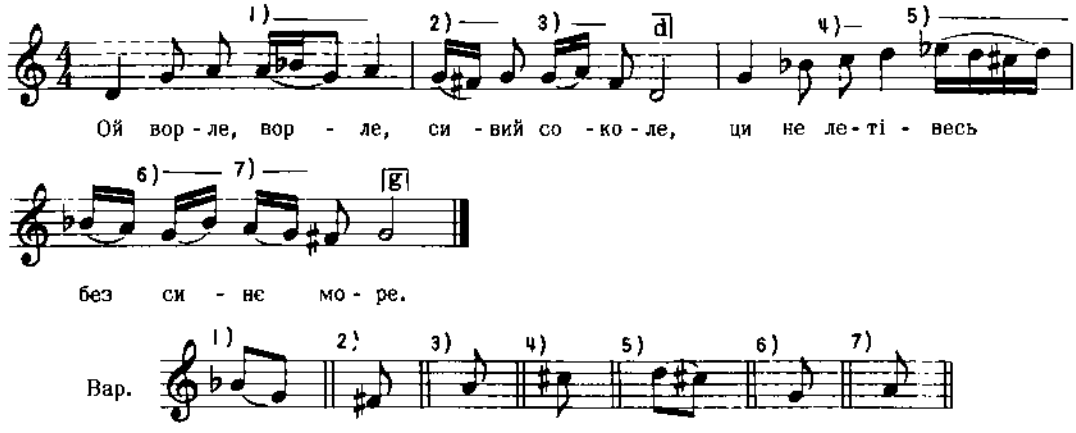

2. Ци не чувавесь яку новину,
Ци не тужит там дівчина за мною.

3. Ой тужит, тужит, в ліжейку лежит,
Праву ручейку на серце держит.
і т. д.

Кольберг, Перемишина, стор. 143, ч. 24

552

ГАЇВКА

Закарпаття

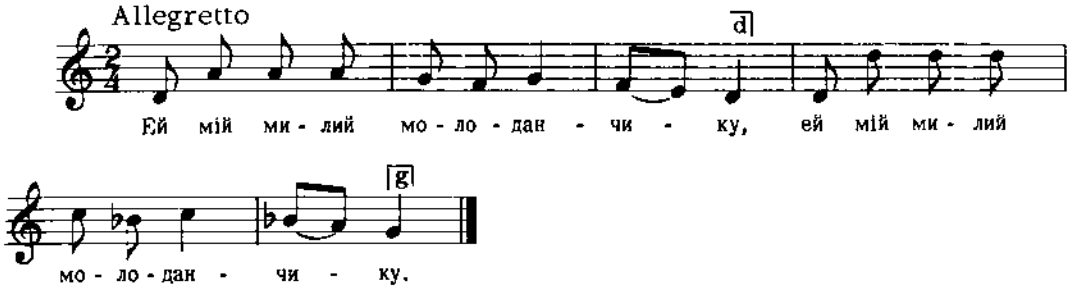

Дж. d - g

2. Поплинь, поплинь по Дунайчику, (2)
3. Чеши, чеши жовті косоньки, (2)
4. Умий, умий біле личенько, (2)
і т. д.

Сорочинський, III, ч. 13

553

ПЕТРІВОЧНА

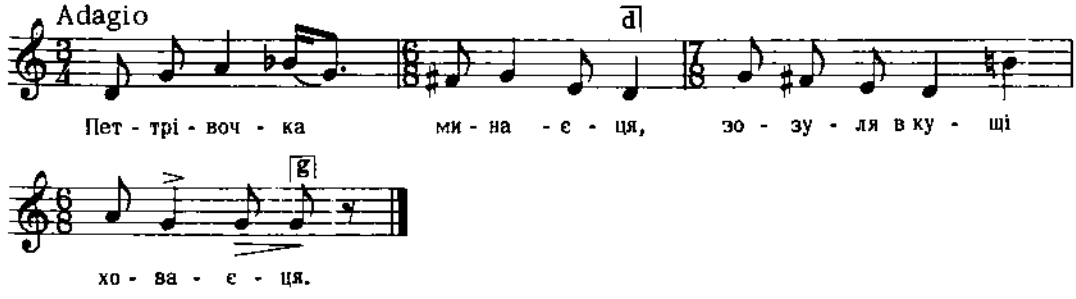

Дж. e - a

Квітка, Укр. Нар. Мел., ч.88

554

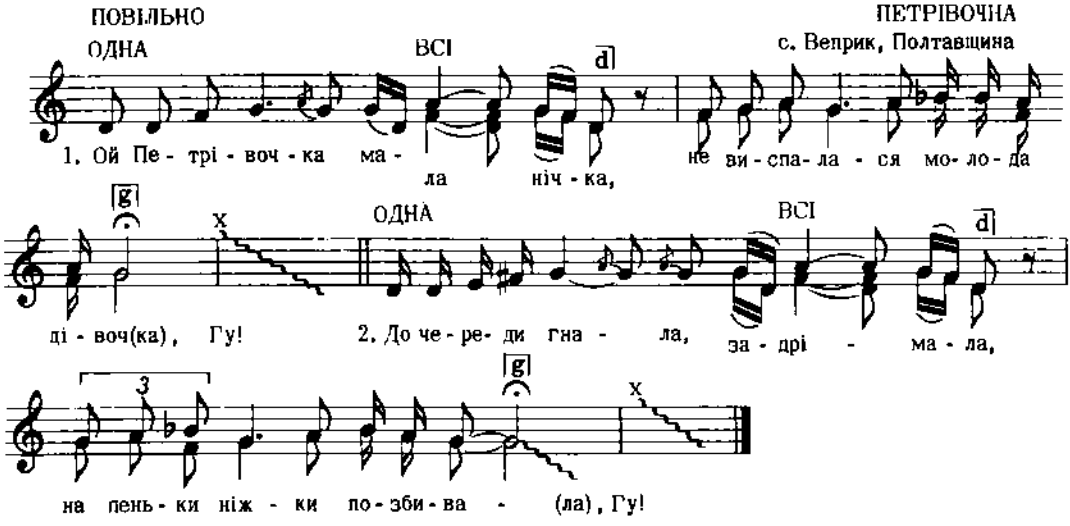

Дж. h - e

Яценко, стор. 51, ч. 13

555

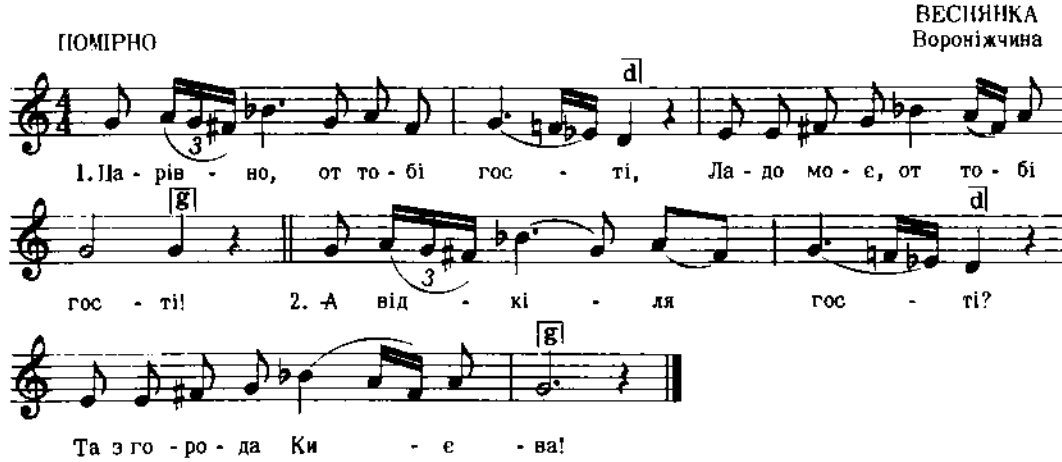

Дж. c - c

Сокальський, стор. 166, фіг. 100

556

ВЕСНЯНКА
Поділля

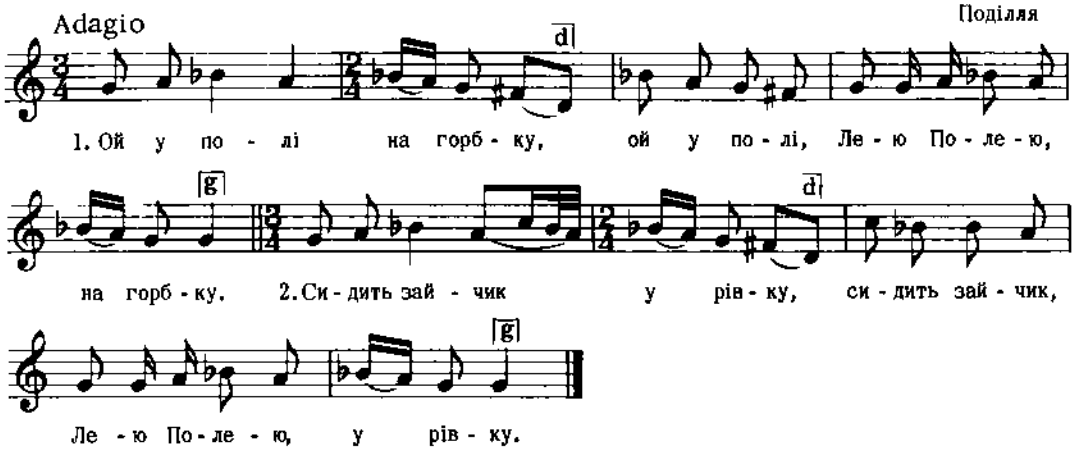

2. Прилетіли журавлі,
Прилетіли, Лею Полею, журавлі.
3. Посідали на ріллі,
Посідали, Лею Полею, на ріллі.
і т. д.

Кошиць, Веснянки, ч. 7

557

ВЕСНЯНКА
с. Степашки, Вінниччина

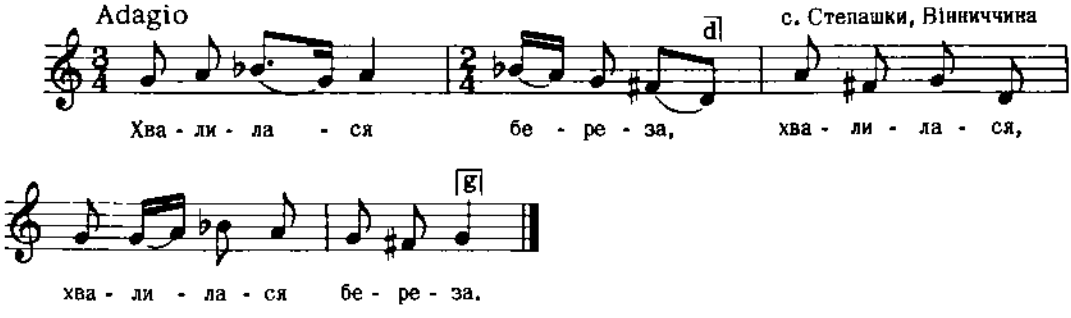

Дж. g - g

2. Що я вгору висока,
Що я вгору, що я вгору висока.
3. Що я в корінь глибока,
Що я в корінь, що я в корінь глибока.
і т. д.

"Ліра", стор. 128

558

ВЕСНЯНКА

с. Миропілля, пов. Звягель, Волинь

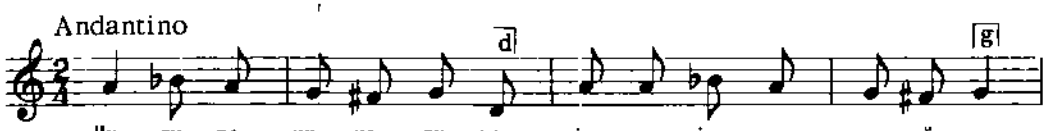

Дж. h - a

Квітка, Нар. Мел. Л. Українки, ч. 8

559

с. Терешівці, пов. Лятичів, Поділля

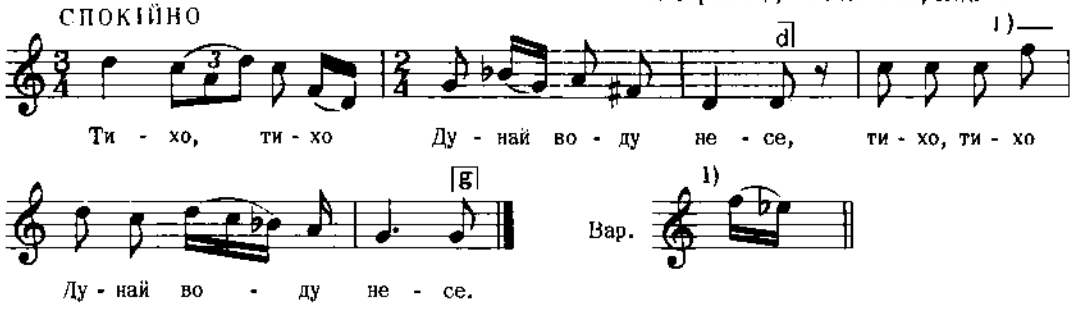

Дж. d - g

Плосайкевич-Сенчик, стор. 23, ч. 59

560

ЩЕДРІВКА

с. Ременів, пов. Львів, Галичина

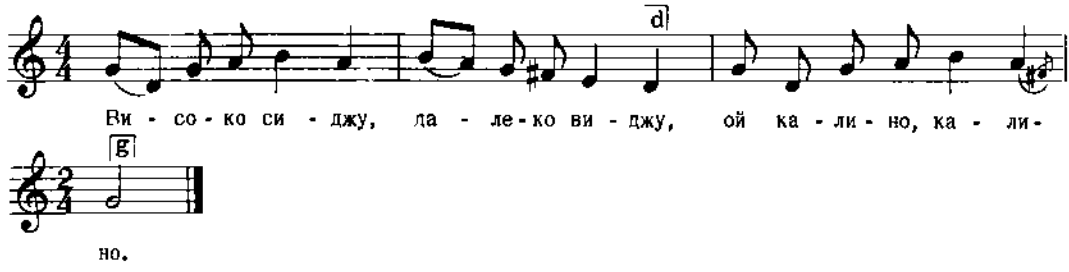

Дж. g - g

2. Поглідаю сі на глибоке море,
Ой калино, калино.

3. А в глибокім мори там корабель пливе,
Ой калино, калино.

Людкевич, ч. 151

561

с. Висова, Лемківщина, Галичина

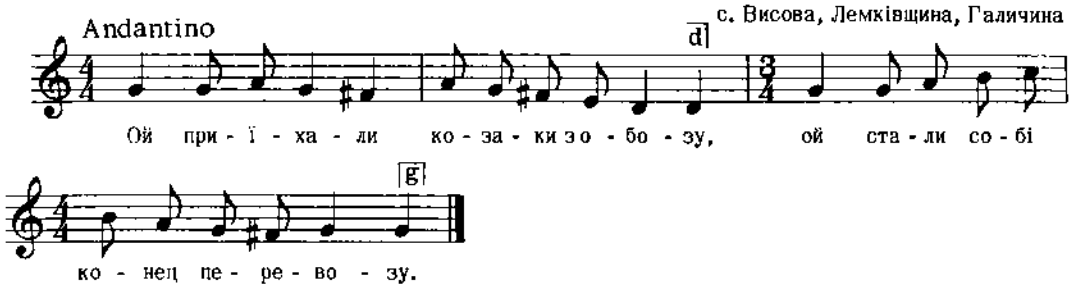

2. Ой стали собі радоньку радити,
   Ой де же мают коні поставити.
3. Ой єден гварит: ночка невидная,
   А другий гварит: водичка бистрая
   і т. д.

Колесса Ф., Лемківщина, ч. 1

562

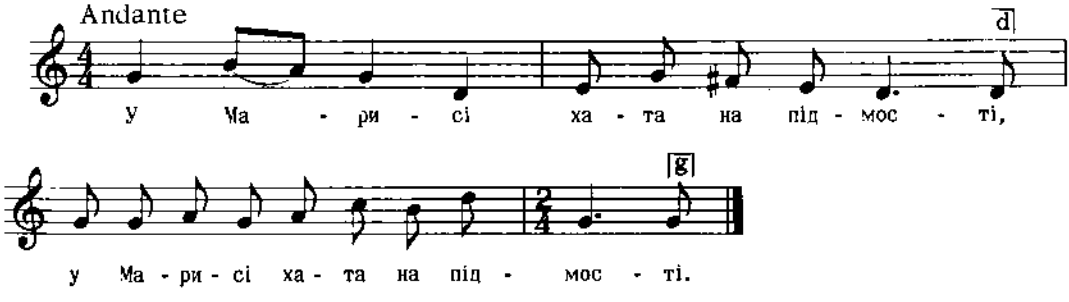

Дж. g - g

Квітка, Укр. Нар. Мел., ч. 497

563

ВОЛОЧІЛЬНА- Великодня пісня
сл. Бугаївка, на Вовчанщині, Харківщина

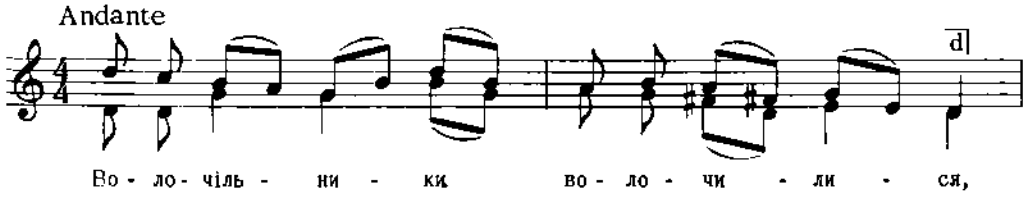

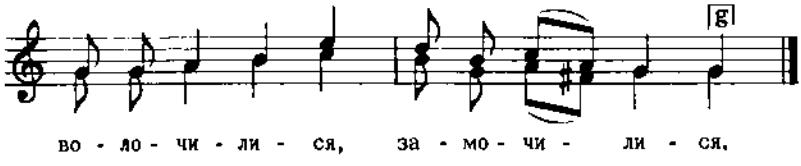

Дж. d - g

2. До нового двора та прибилися,
До нового двора, високого терема.
3. Ой чи це ж той двір, що залізний кіл,
Що залізний кіл, серебряні ворота?
і т. д.

Ступницький, Слобід. Пісні, стор. 9

564

с. Долиняни, Перемищина, Галичина

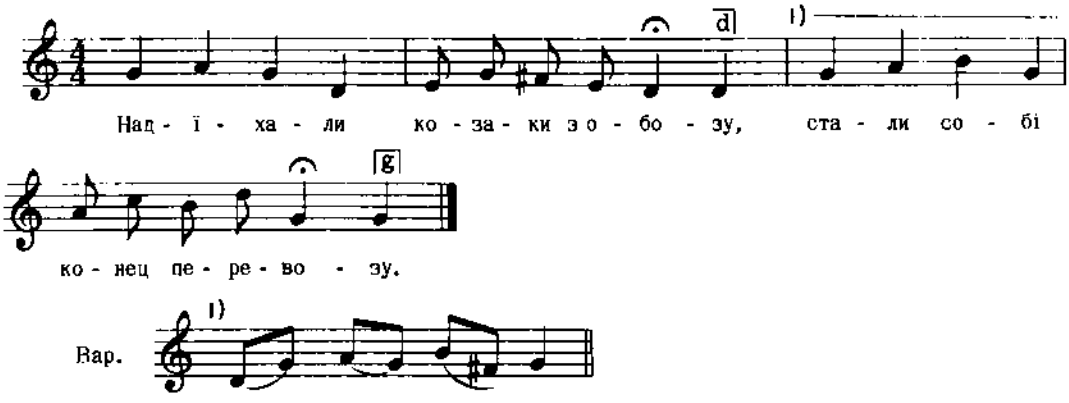

2. Взели собі гадоньку гадати,
Де ми маєм нічку ночувати?
3. Їден мовит: темна нічка, темна,
Другий мовит: темна невидная.
і т. д.

Кольберґ, Перемищина, стор. 130, ч. 5

565

Перемищина, Галичина

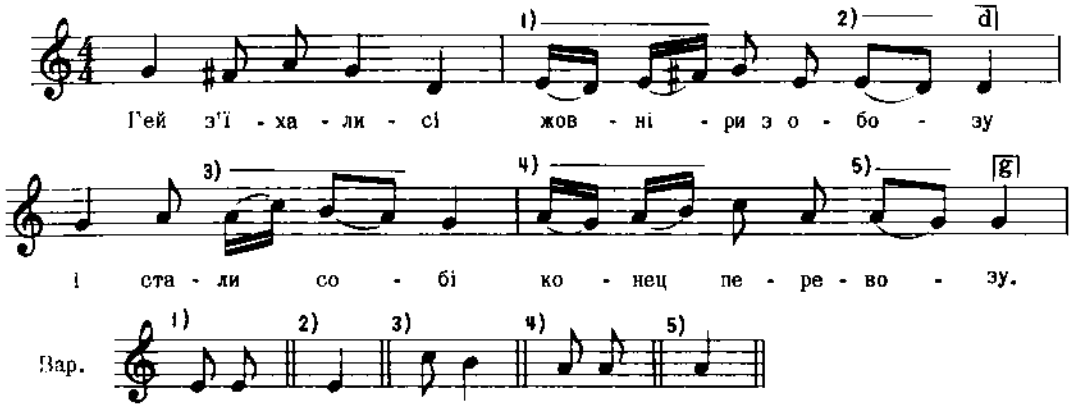

2. Єден мовит: ту й нам ночувати,
   Другий мовит: нічка невидная,
3. Третій мовит: річейка бистрая,
   Вийде ту до нас Марисина мати.
4. А Марися в недузі лежала
   І морского зіля забагала.
   і т. д.

Кольберг, Перемищина, стор. 129, ч. 3

566

КОЛЯДА

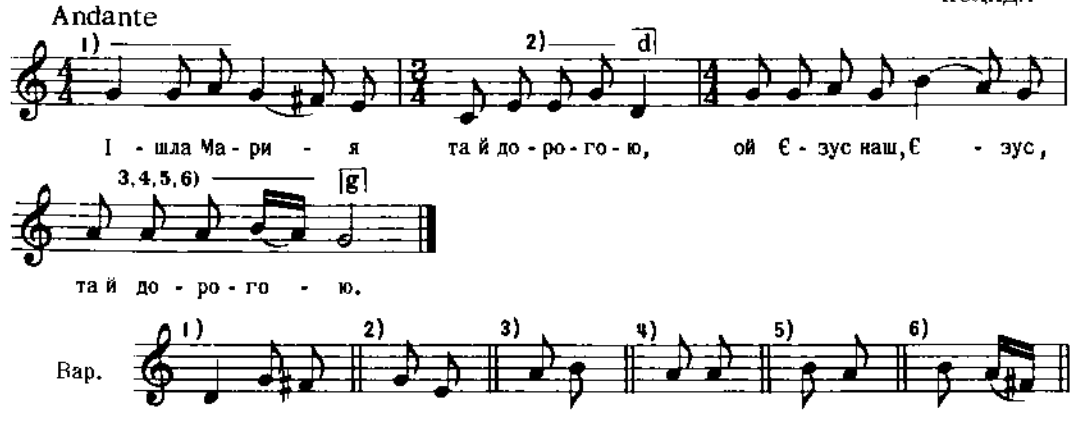

Дж. f - f

Квітка, Укр. Нар. Мел., ч. 160

567

ВЕСНЯНКА?
пов. Тараща, Київщина

ПОМІРНО

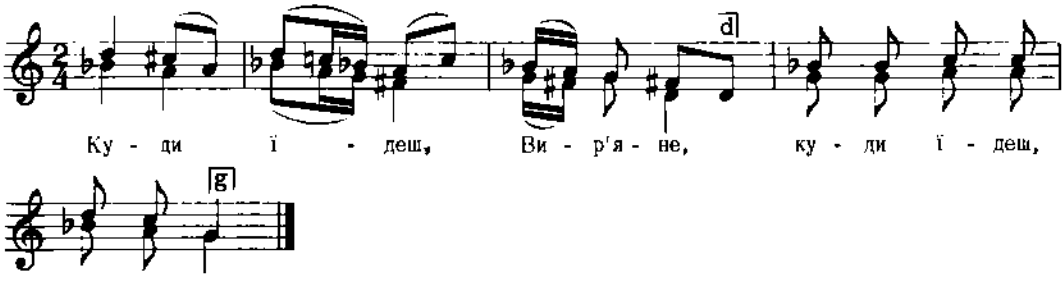

Дж. е - а

2. На ярмарок, мій пане. (2)
3. Ой що везеш, Вир'яне? (2)
4. Хуру дівок, мій пане. (2)
і т. д.

Демуцький, Народ. Пісні, стор. 82

568

КОЛИСКОВА
с. Бехерів, Пряшівщина

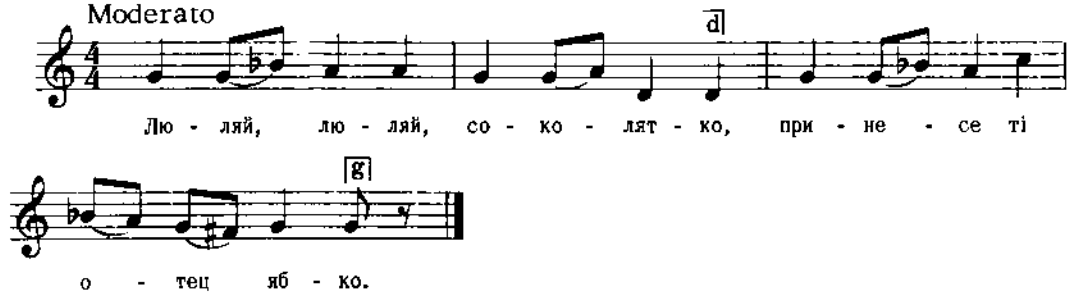

Дж. а - а

2.Отец ябко, мати грушу,
Люляй, люляй, соколюшу.

Пряшівщина, стор. 150, ч. 94

569

ВЕСНЯНКА

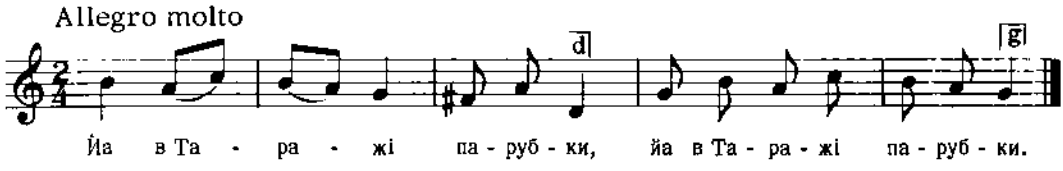

Дж. сіз - а

2. Грають вони на дудки (2)

Квітка: Укр. Нар. Мел., ч. 19

570

ВЕСНЯНКА

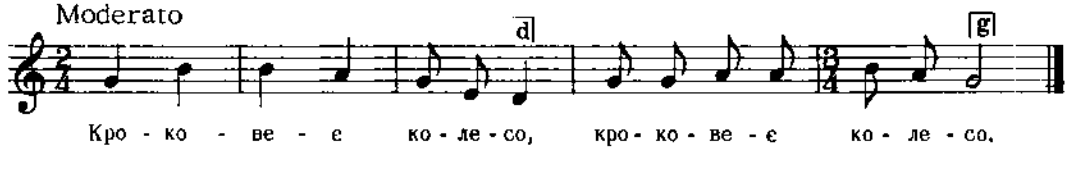

Дж. а - а

Квітка: Укр. Нар. Мел., ч. 72

571

ГАЇВКА

с. Ярчівці, пов. Зборів, Галичина

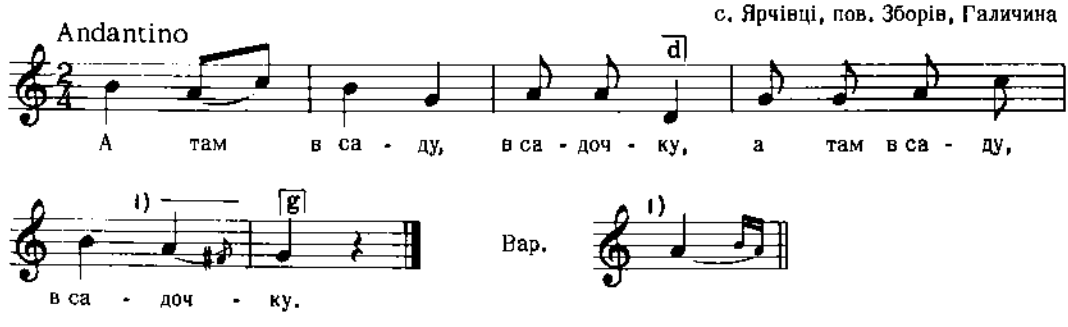

Дж. h - g

2. Скопаю я гридочку, (2)
3. Посаджу я вишеньку, (2)
4. Сама піду до щиньку, (2)
і т. д.

Гнатюк, Гаївки, ч. 15

572

ГАЇВКА

с. Озірна, пов. Зборів, Галичина

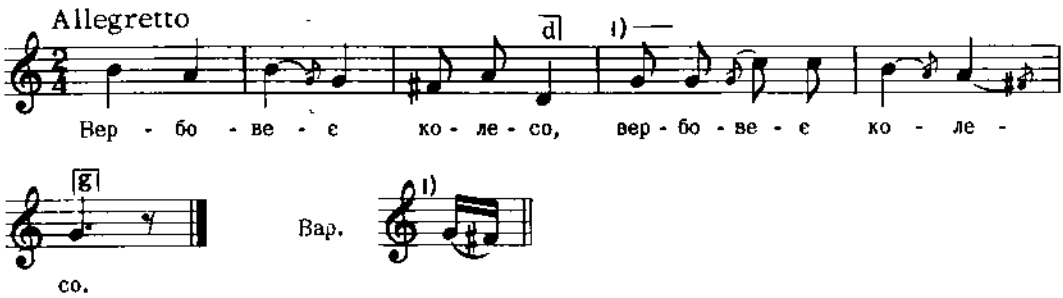

Дж. h - g

2. На гостинци стояло,(2)
3. Дивне диво казало.(2)
4. Я вам скажу дивнійше:(2)
5. Їдут мужі на коньох,(2)
6. А парубки на свиньох.(2)
і т. д.

Гнатюк, Гаївки, ч. 14

573

с. Тенетиська, пов. Рава Руська, Галичина

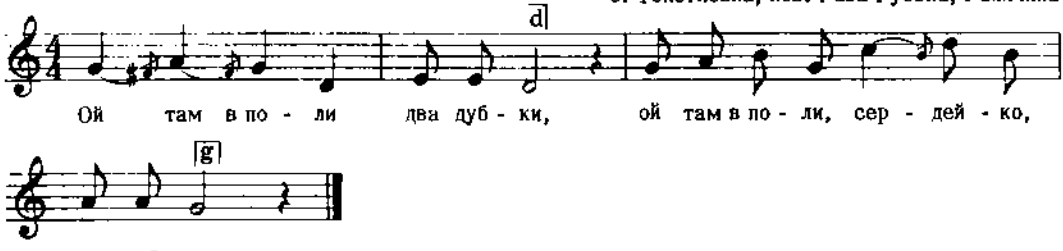

Дж. g - g

Людкевич, ч. 360

574

с. Гряда, пов. Львів, Галичина

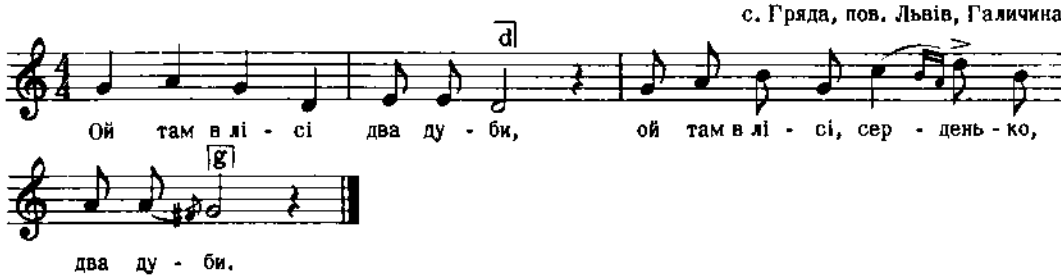

Дж. c - c

Людкевич, ч. 359

575

Самбірщина, Галичина

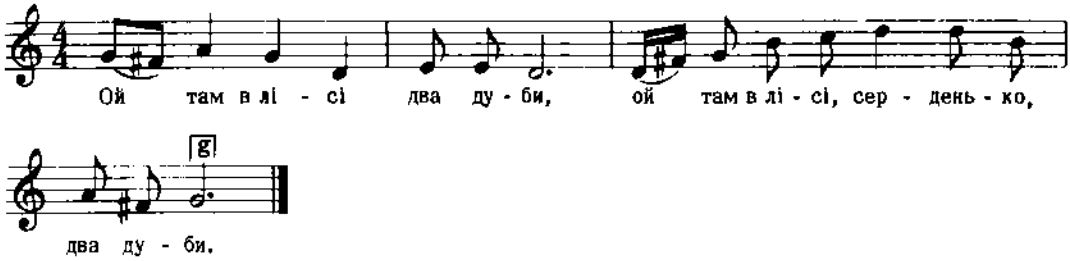

Дальший текст як у вар. 576

Кольберґ, Перемищина, стор. 169, ч. 76

576

Самбірщина, Галичина

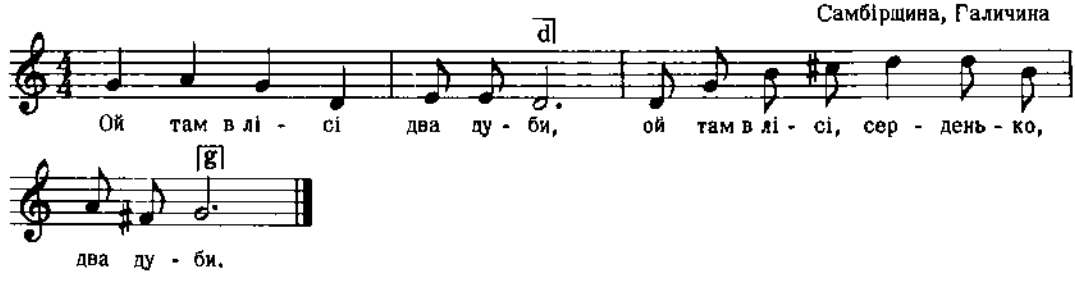

2. Сидят на них голуби,
   Сидят на них, серденько, голуби.
3. Жаліснейко гукают,
   Жаліснейко, серденько, гукают.
   і т. д.

Кольберґ, Перемищина, стор. 169, ч. 76

577

с. Серники, пов. Бібрка, Галичина

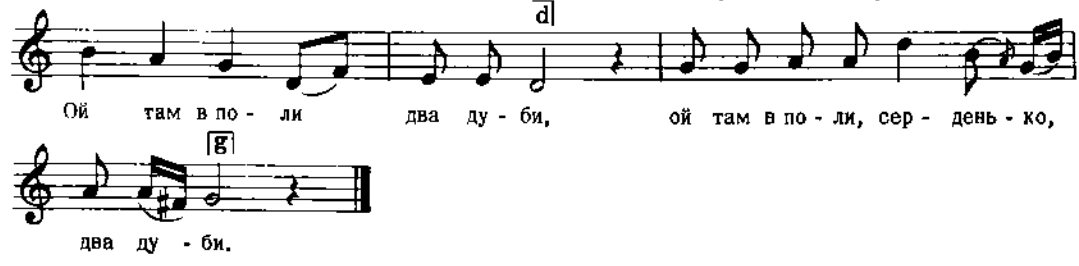

Дж. h - g

2. Тулилися докупи,
   Тулилися, серденько, докупи.

Людкевич, ч. 1511

578

с. Ходовичі, пов. Стрий, Галичина

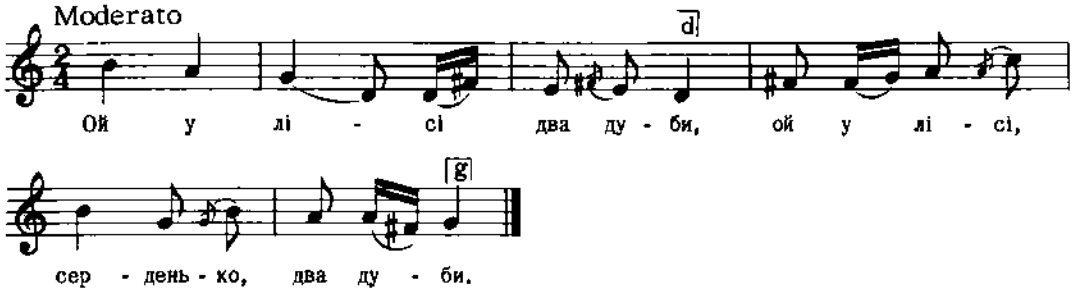

Дж. е - с

Дальший текст як у вар. 579.

Колесса Із., стор. 281, ч. 30

579

с. Ходовичі, пов. Стрий, Галичина

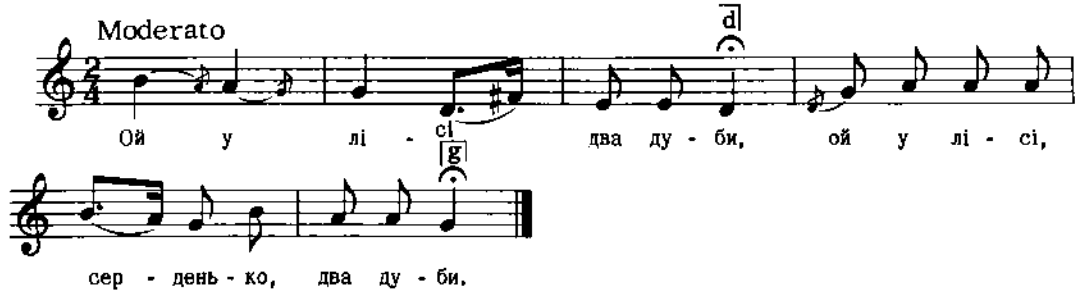

Дж. е - с

2. На них сидет голуби,
   На них сидет, серденько, голуби.
3. Они собі гукают,
   Они собі, серденько, гукают.
   і т. д.

Колесса Із., стор. 282 вар.

580

З околиць Заболотова і Гвоздця,
пов. Коломия, Галичина

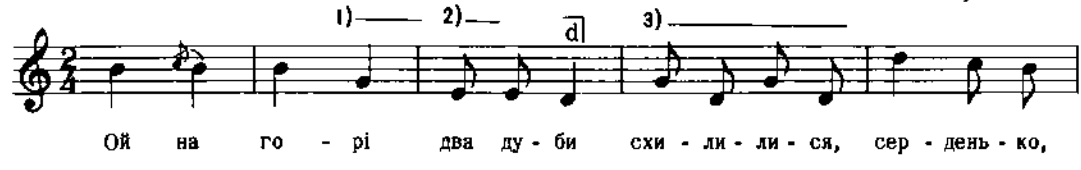

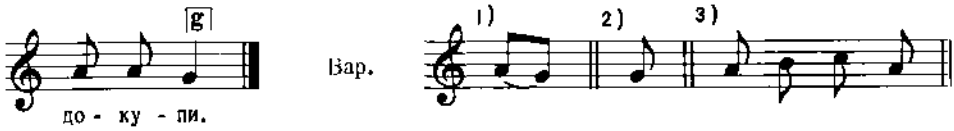

2. Схилилися два дуби,
На них сиде, серденько, голуби.

3. Жалібненько гукають,
Два жовняри, серденько, слухають.
і т. д.

Кольберг, Покуття, II, стор. 228, ч. 421

581

с. Куропатники, пов. Бережани, Галичина

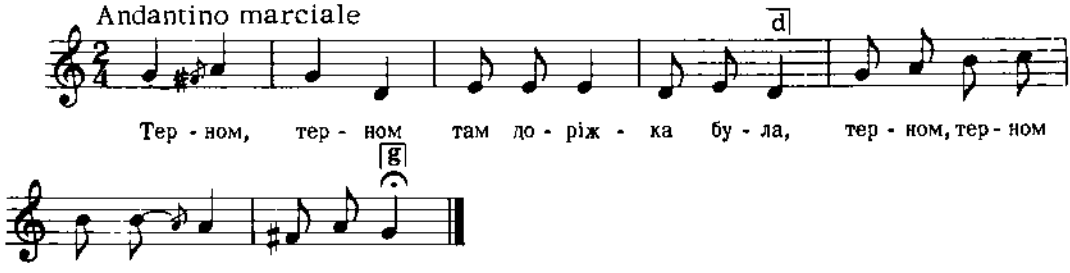

Дж. g - g

Людкевич, ч. 482

582

с. Чортовець, пов. Городенка, Галичина

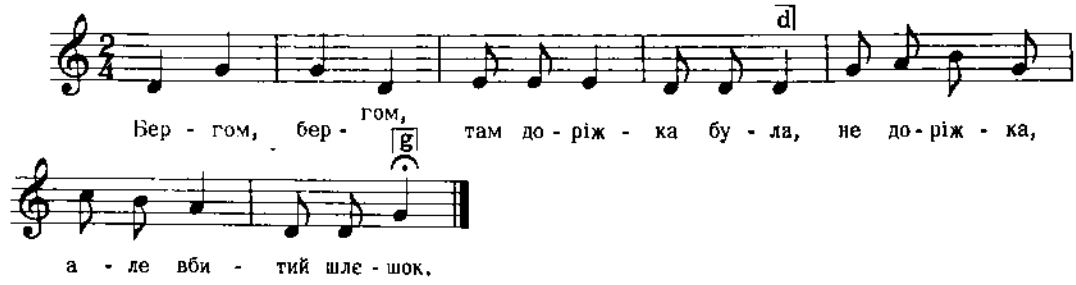

2. А шло ж нею новобранців полчок.
Насамперед офіцери їдут,
А боками все капралі женут.
і т. д.

Кольберг, Покуття, II, стор. 216, ч. 401

583

с. Вовчуги, пов. Городок, Галичина

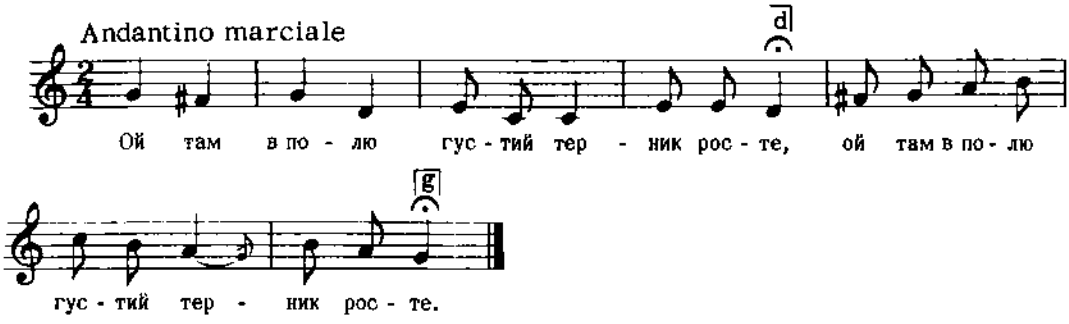

Дж. d - d

Людкевич, ч. 483

584

с. Більче, Волинь

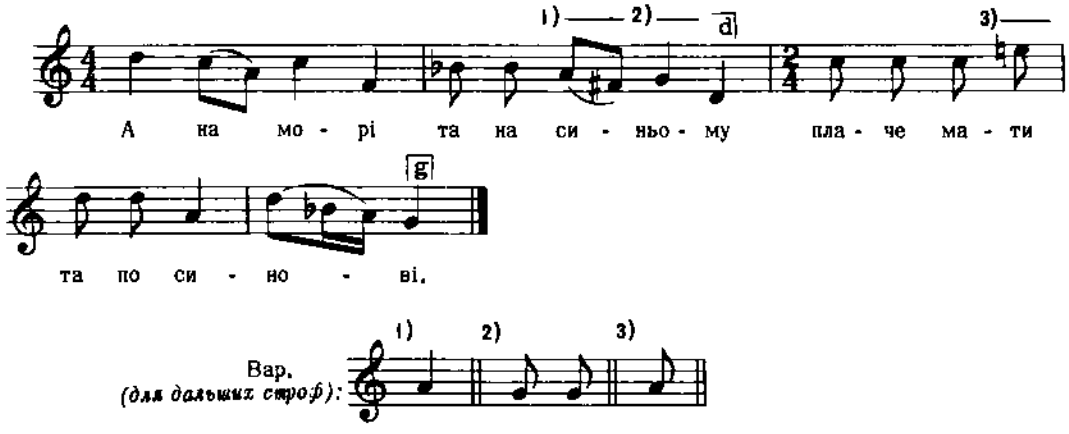

Дж. e - a

2. Там у лісі там дорожка лежить,
На тій дорожці та трох братя стоїть.

3. Ходім, братя, та й порадьмося,
Которому нам у військо ступать.
і т. д.

Кольберг, Волинь, стор. 323, ч. 498

585

ВЕСНЯНКА

с. Докудов, Більський пов., Підляшшя

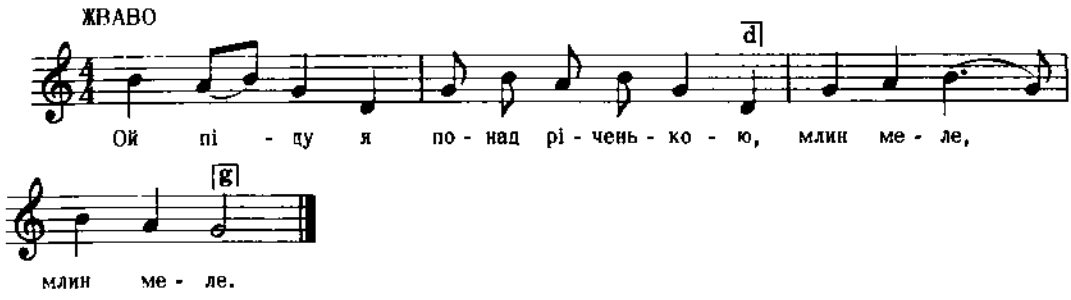

Дж. d - b

Плосайкевич-Сенчик, стор. 96, ч. 103

586

с. Трійця, пов. Броди, Галичина

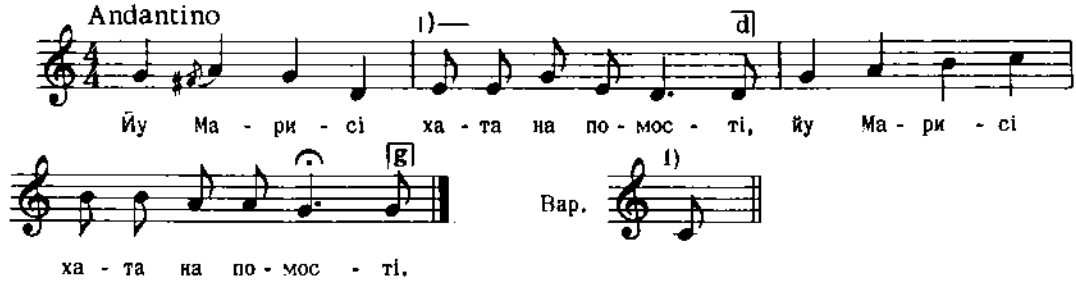

Дж. c - c

2. Приїхало три козаки в гості (2)

Людкевич, ч. 481

587

с. Добрівляни, пов. Заліщики, Галичина

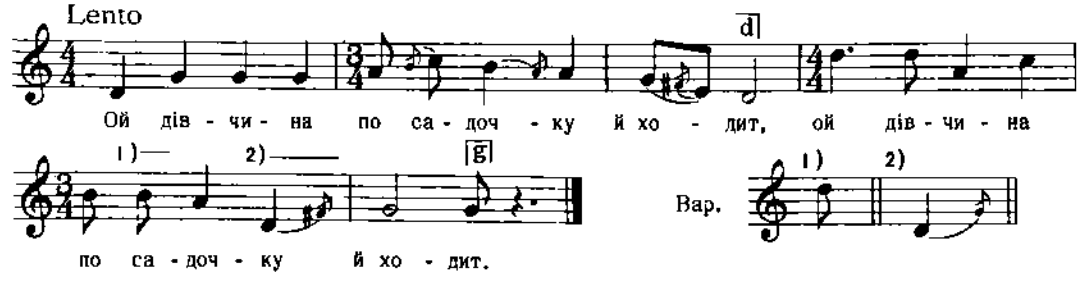

Дж. d - g

2. Йа за нею розмай-зіле сходит (2)

Людкевич, ч. 517

588

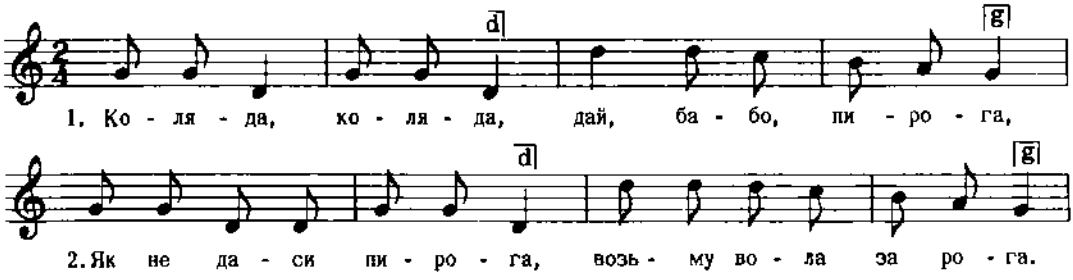

Дж. g - g

3. Та виведу на моріг,
   Та викручу правий бік.
4. Буду рогом трубіти,
   А воликом робити.

"Колядки, вид. II, печатня "Друкар" 1918".
Цит. за Придаткевичом, Зб. Піс.

589

с. Плавуча Велика, пов. Бережани, Галичина

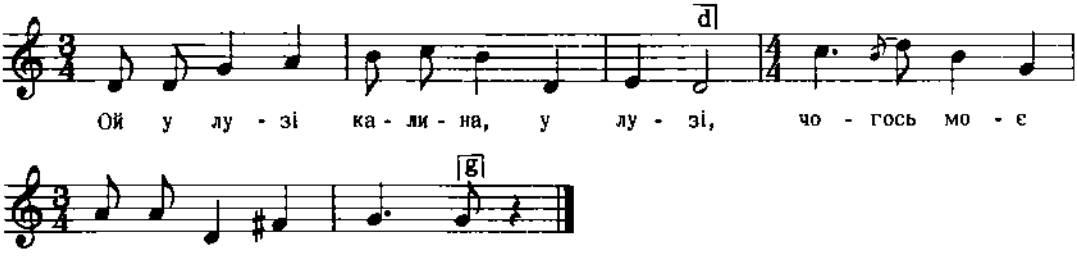

Дж. d - g

2. Пішов милий до корчмоньки пити,
   А як прийде,буде мене бити.
3. Ви голуби, не гудіть по хаті,
   Бо збудите милого в кімнаті.
   і т. д.

Сорочинський, I, ч. 2

590

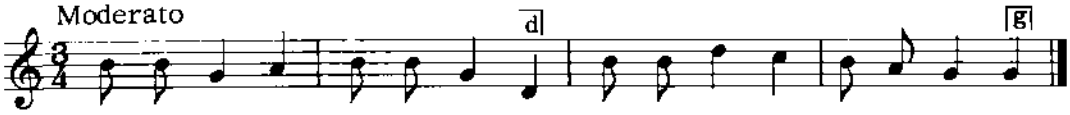

2. А чи дома господарю. Щедрий вечір, добрий вечір.
3. А ми знаєм, що він дома, " "
4. Сидить собі конець стола, " "
і т. д.

Гайворонський, Збірн. для молоді, ч. 148

591

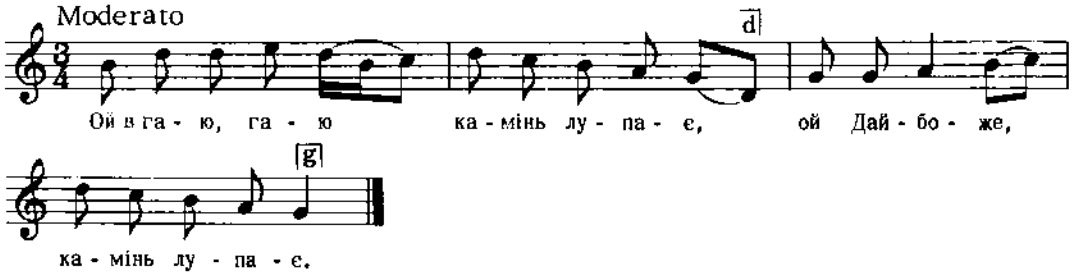

2. Камінь лупає,
Церкву мурує.
3. В першому верху
Всі дзвони дзвонять.
4. В другому верху
Свічі палають.
і т. д.

Лисько, Форм. побудова, ч. 25

592

ВЕСІЛЬНА
м. Бозок, Холмщина

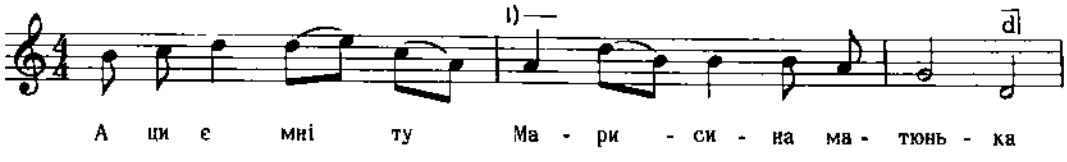

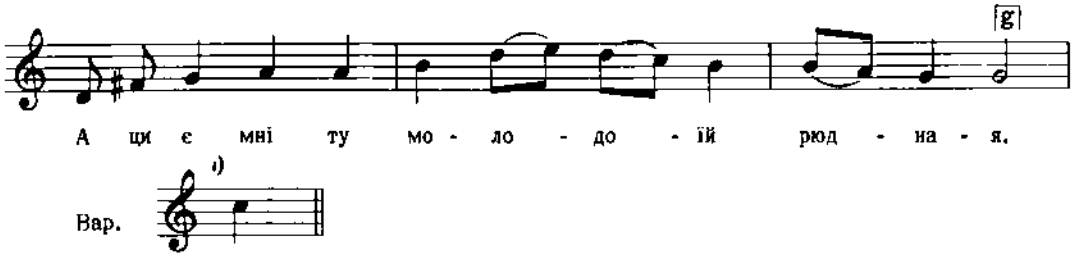

2. Ой нехай сучать тройчестую свечу,
   Ой нехай просять Господа Бога доле,
3. Бо вже Марися у Божом законе.
   І т. д.

Кольберг, Холмщина, I, стор. 318

593

с. Люта, Великоберезнянський р-н, Закарпаття

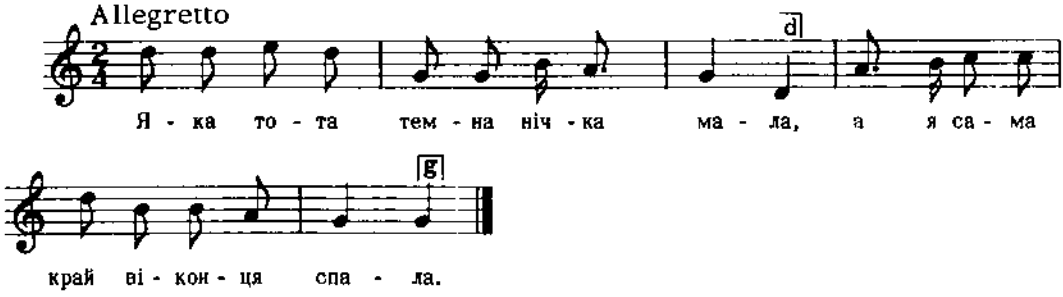

Дж. d - g

2. А як тільки місячок ізійшов,
   Тоді до ня мій миленький прийшов.
3. А тепер ми такий жаль, такий жаль,
   Хто ня любив, той не взяв, той не взяв.
   І т. д.

Кречко, стор. 83

594

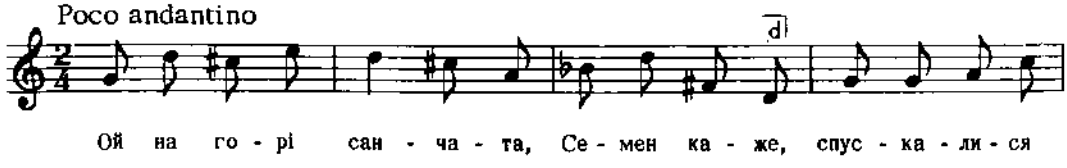

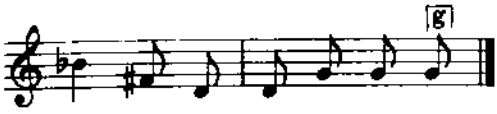

Дж. g - g

2. Ой на горі кобила, Семен каже,
По городу ходила, Семен каже.
3. По городу ходила, Семен каже,
Перепіляки ловила, Семен каже.
і т.д.

Лисенко, Зібр. Творів, 18, ч. 69

595

с. Іржавець, Прилуцька окр., Полтавщина

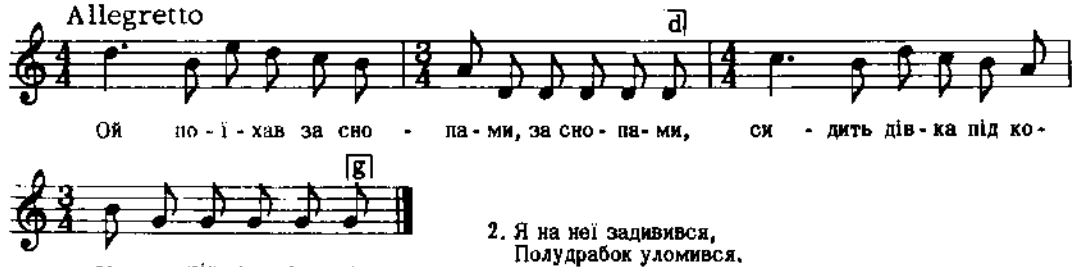

Дж. b - es

2. Я на неї задивився,
Полудрабок уломився.
3. Ой не жаль би мені воза,
Коли б дівка була гожа.
і т.д.

Ревуцький, Зол. Ключі, II, ч. 81

596

с. Тустань, пов. Станиславів, Галичина

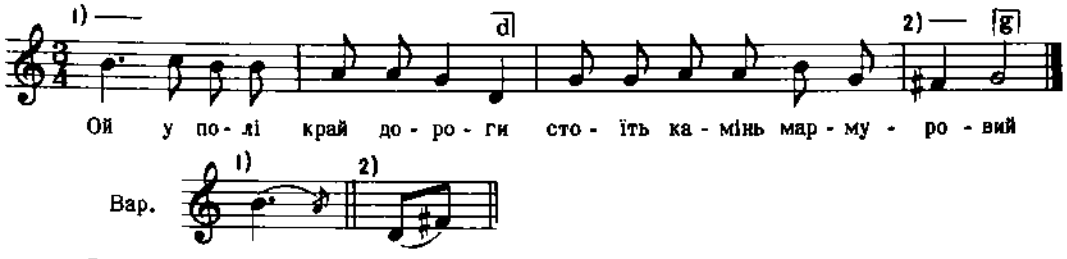

Дж. e - c

2. На тім, на тім камінчику
Сидить жовнір чорнобровий.

3. Сидить собі, сидить собі,
Та й думку думає.
4. Закохався у дівчині,
Покидати гадає.
і т. д.

Сорочинський, II, ч. 6

597

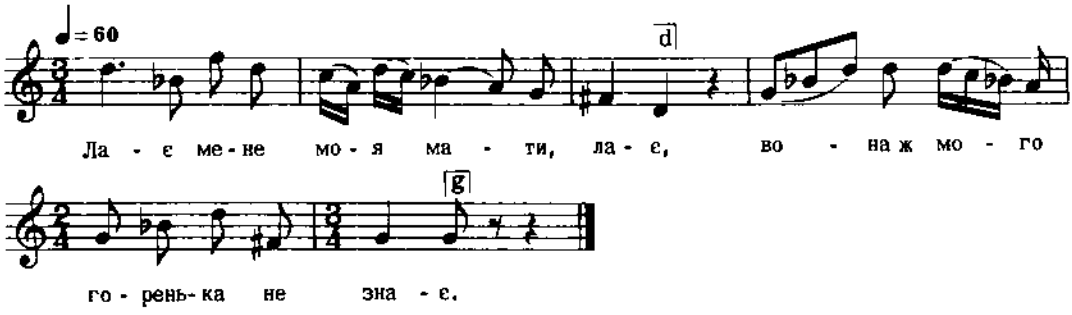

Дж. a - d

Балліна, ч. 62

598

с. Серафинці, пов. Городенка, Галичина

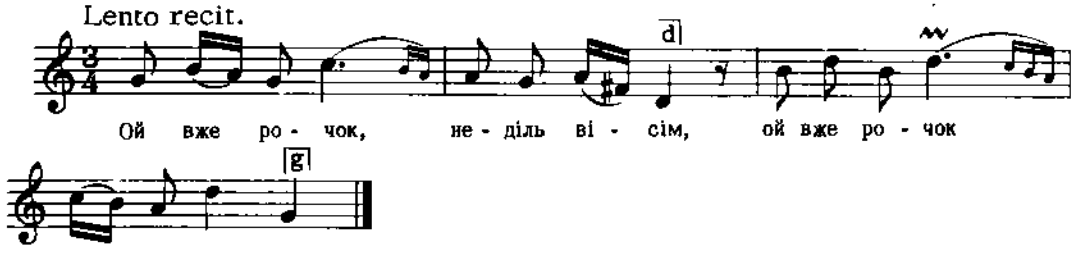

Дж. g - g

2. Як заблудив жовняр в лісі (2)

Людкевич, ч. 398

599

ВЕСІЛЬНА
с. Іскань, Перемищина, Галичина

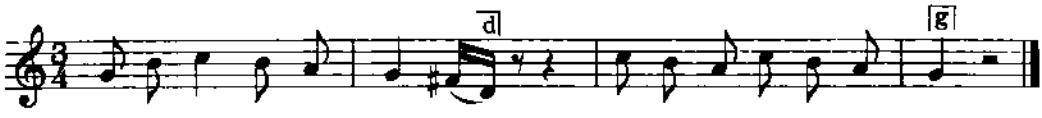

2. Чий то коник наперед?
   Старости коник наперед.
3. Гривойка ім підвита,
   Повно перцю набита.
   і т. д.

Кольберг, Перемищина, стор. 67, ч. 97 вар.

600

ВЕСІЛЬНА
с. Іскань, Перемищина, Галичина

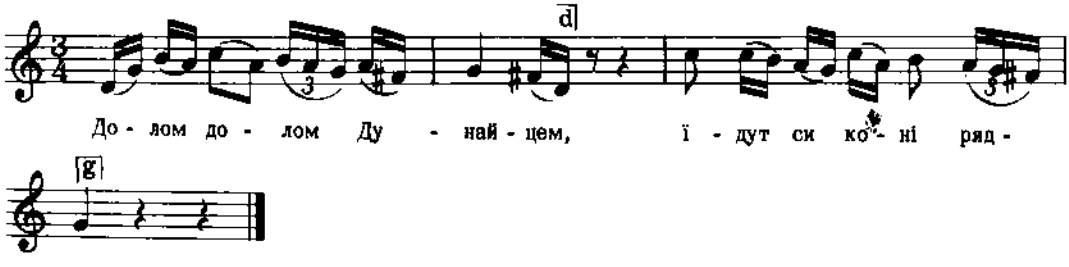

Дальший текст під ч 599

Кольберг, Перемищина, стор. 67, ч. 97 вар.

601

с. Серафинці, пов. Городенка, Галичина

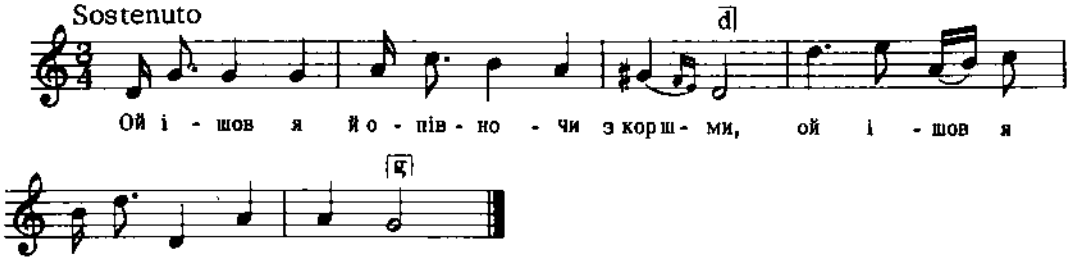

Дж. е - а

Людкевич, ч. 519

602

сс. Чортовець, Униж, пов. Городенка, Галичина

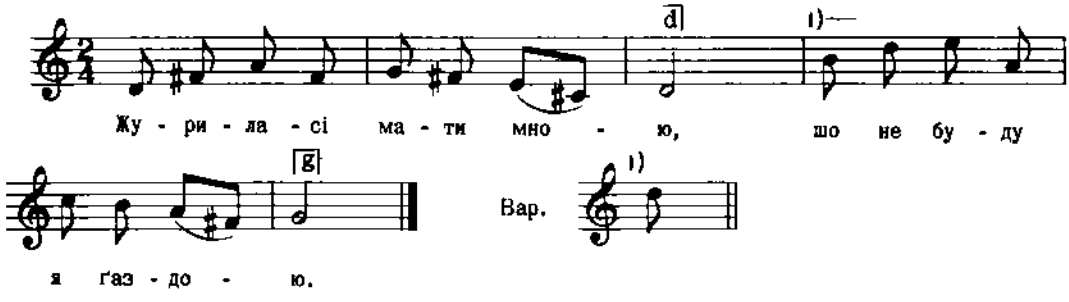

2. Не журисі, мати моя,
За рік, за два я ґаздою.
3. Ой ти, мати, ой ти моя,
За рік, за два я з тобою.
і т. д.

Кольберґ, Покуття, II, стор. 211, ч. 392

603

с. Поршна, пов. Львів, Галичина

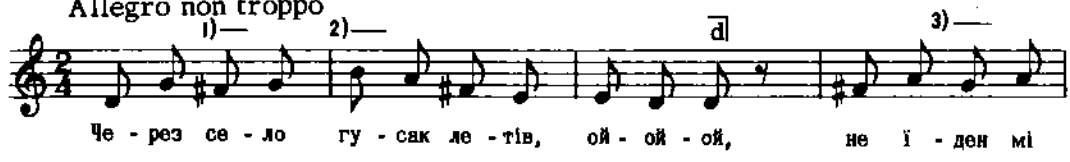

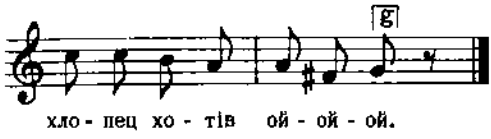

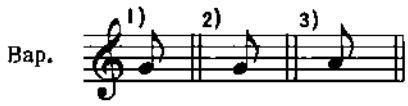

Дж. g - c

Людкевич, ч. 1267

604

З околиць Мижиріччя,
с.с. Пустомити, Селище, Волинь

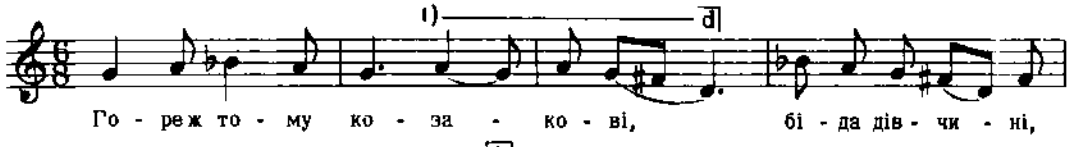

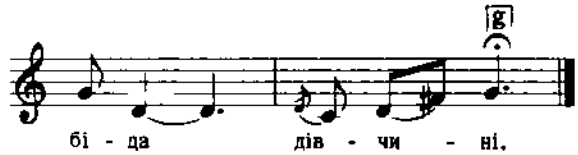

Він говорить: Якая біда?

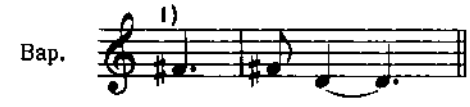

Дж. d - d

2. Що я молодьохенькая
З личенька спала
Він говорить: Бо ти така погана була!
3. Поїдь же ж ти мій миленький
У кінниє міста
Він говорить: Чого?
і т. д.

Кольберг, Волинь, стор. 94, ч. 171

605

КОЛЯДКА

с. Рожнів, пов. Броди, Галичина

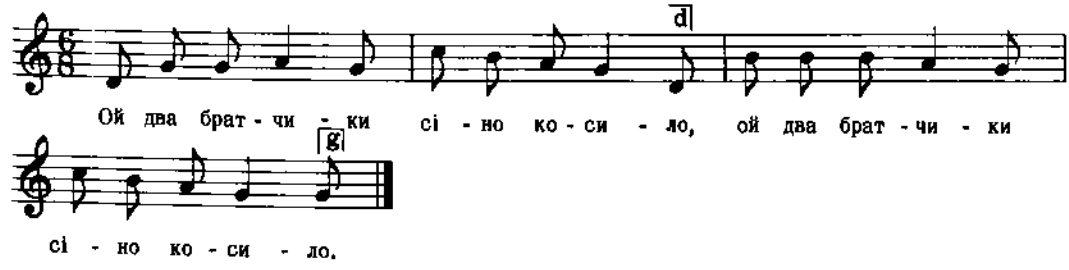

Дж. d - g

2. Сестриця Галя їсти носила (2)

Людкевич, ч. 146

606

с. Пантна, Лемківщина, Галичина

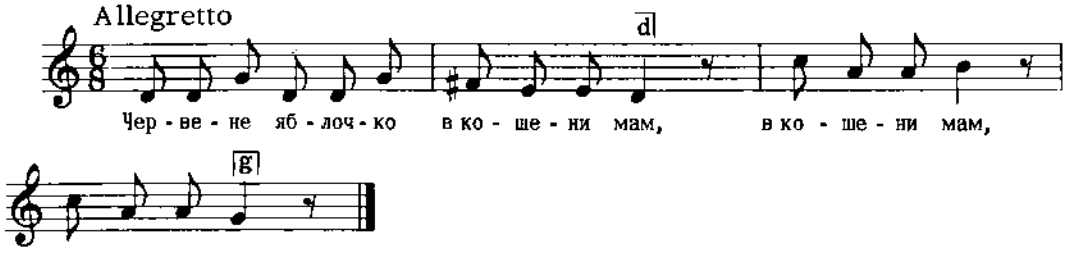

Вар. 6-ої строфи:

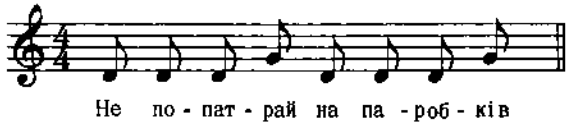

2. Под го мі, дівчатко, та ти го дам,
   Та ти го дам, (2)
3. А червене оно, яко оген,
   Яко оген (2)
4. Не смотр на дівчатка, лем ся ожен,
   Лем ся ожен (2)
5. А червоне оно, яко ружа,
   Яко ружа (2)
6. Не попатрай на паробків, лем на мужа,
   Лем на мужа (2)

Колесса Ф., Лемківщина, ч. 368

607

КОЛЯДКА

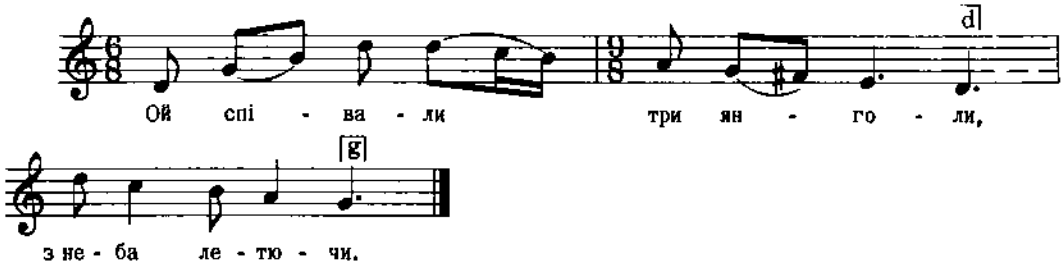

Лисенко, Колядки

608

ВЕСІЛЬНА

с. Висоцько, Волинь

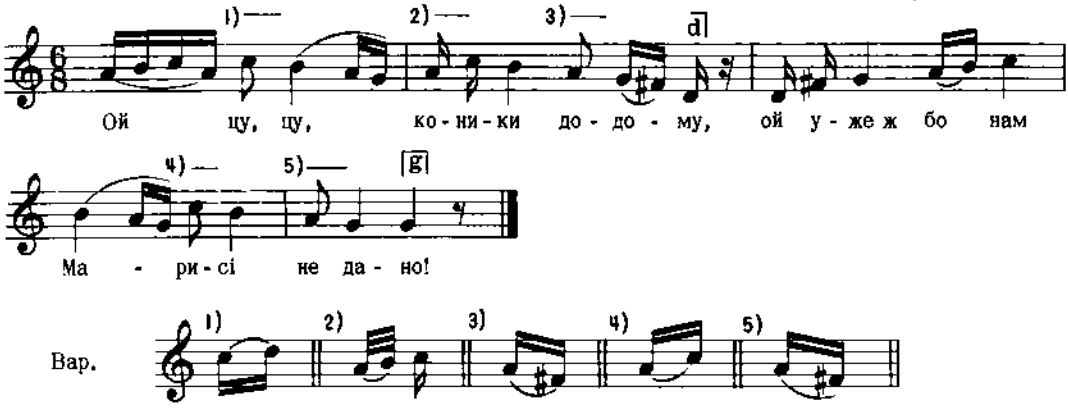

Дж. g - g

2. Дано нам віночок і пива дзбаночок
Батькові на значок.

Кольберґ, Волинь, стор. 72, ч. 131
Реконструкція

609

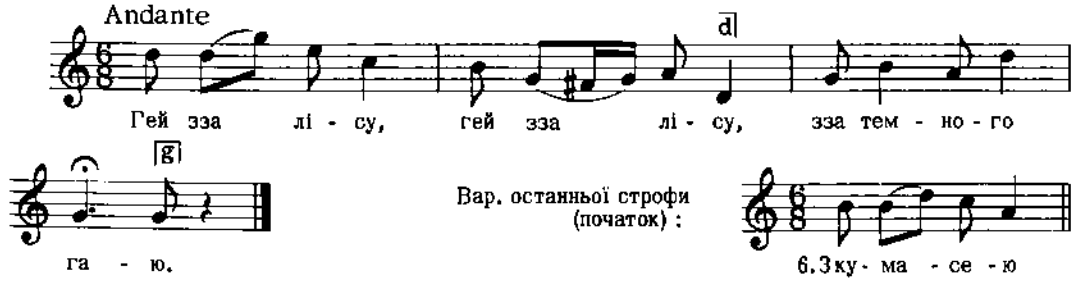

Дж. c - f

2. Ой крикнули козаченьки
"Тікаймо, Нечаю".
3. А пан Нечай, а пан Нечай
На те не зважає,
4. З кумасею Хмельницькою
Мед вино кружляє.

Лисенко, Збірник Укр. Нар. Пісень, вип.4, ч. 1, вар. Г
Цит. за Леонтовичем, стор. 108, ч. 100

610

Лемківщина, Галичина

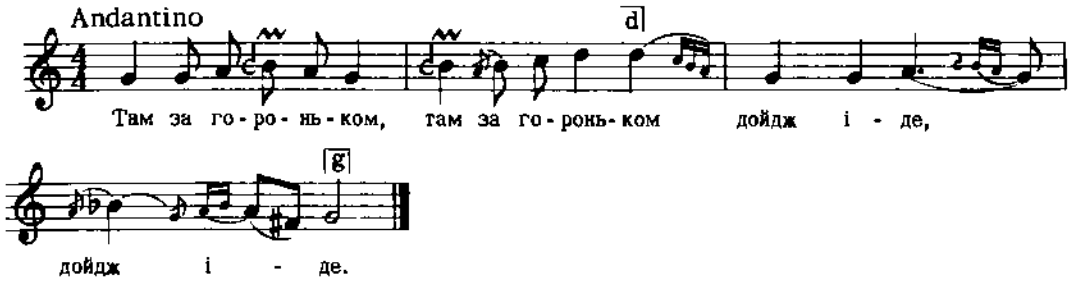

2. Там мой миленький (2)
   Пречіде (2)
3. А іде, іде (2)
   Плачучи (2)
4. Же він на воєнку (2)
   Несуций (2)

   і т. д.

Колесса Ф., Лемківщина, ч. 374

611

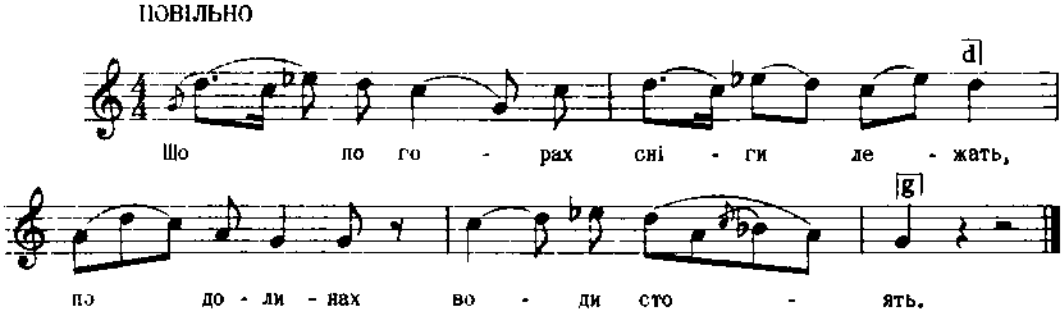

Дж. d - g

Рубець, 216 Пісень, ч. 94

612

ВЕСНЯНКА

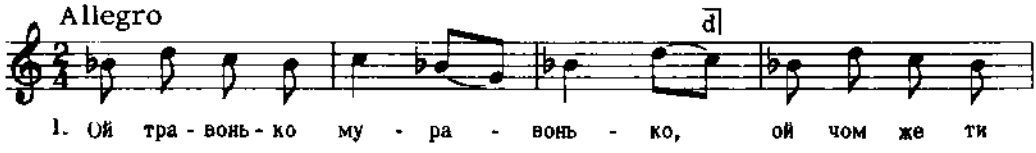

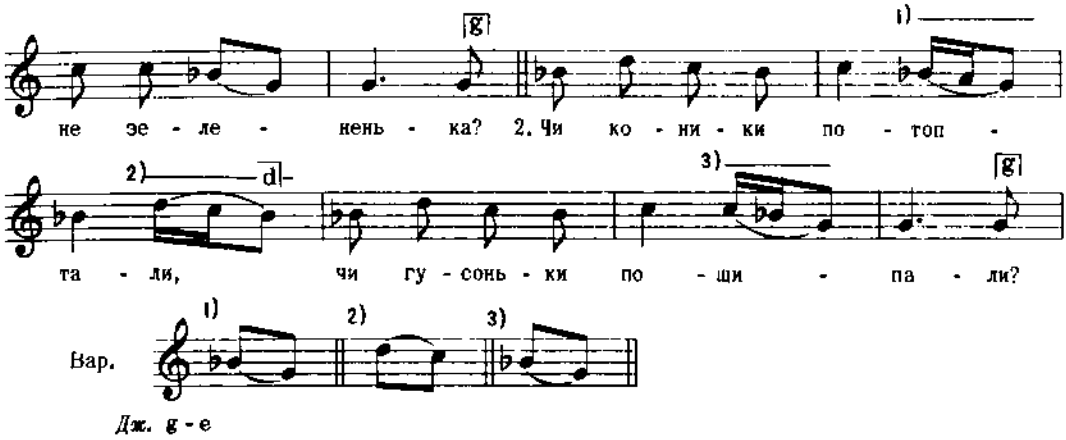

Квітка, Укр. Нар. Мел., ч. 23

613

ГАЇВКА

с. Ваньковичі, пов. Самбір, Галичина

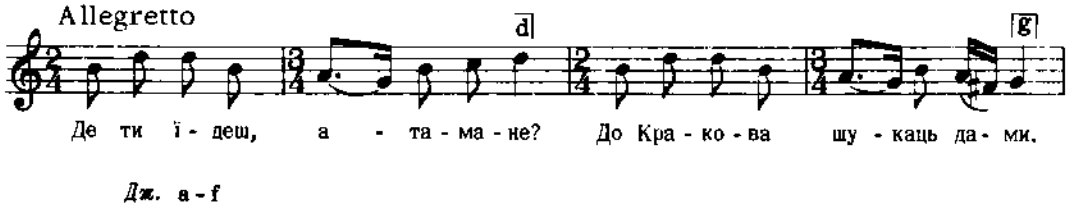

2. Іди, іди, не вбавляй сі,
До шевчика завертай сі.
3. Єст там дівка до видане,
Добрий посаг дают за ню.

Гнатюк, Гаївки, ч. 48

614

с. Вербіж, Покуття, Галичина

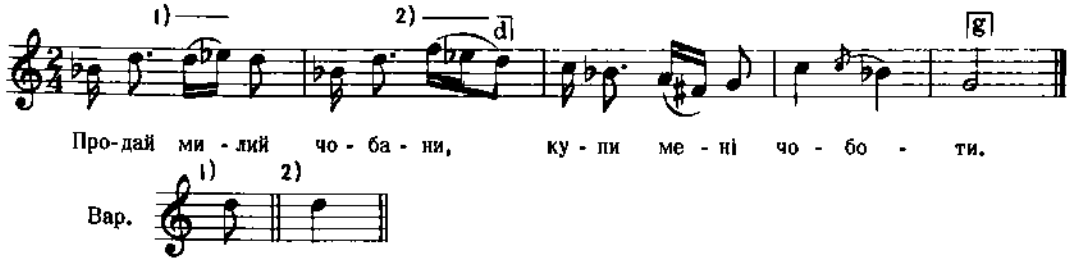

2. Продай, милий, малі бички,
Купи мені черевички.

3. Ой чобітки червоненькі,
Черевички дзелененькі.
І т.д.

Кольберг, Покуття, II, стор. 182, ч. 336

615

с. Троща, пов. Житомир, Волинь

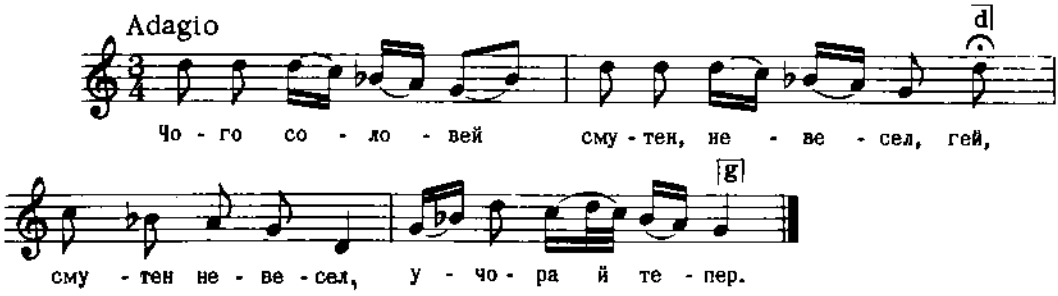

Дж. e - a

2. Ой як же мені смутним не бути, гей,
Мав я дружину, трудно забути.
3. Учора була подружжя моя, гей,
Сьогодні нема, вже пристріляна.
і т. д.

Поліщук-Остапович, III, стор. 3, ч.1
Цит. за Леонтовичем, стор. 107, ч. 98

616

ВЕСНЯНКА
с. Верешин, пов. Грубешів, Холмщина

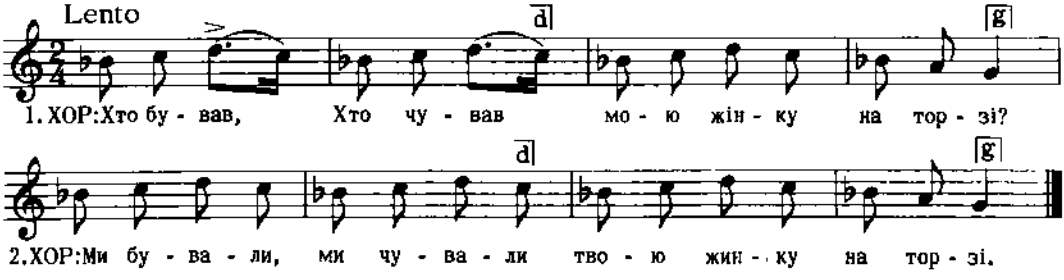

Дж. f - d

Плосайкевич-Сенчик, стор. 99, ч. 111

617

ЖАРТІВЛИВА, на весіллі
с. Висоцько (над Бугом), Волинь

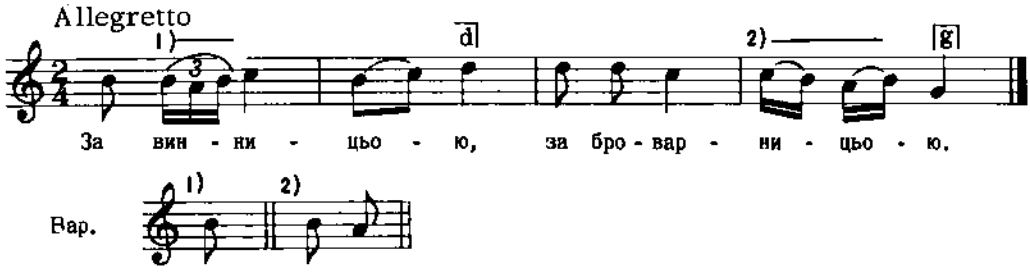

Дж. h – g

2. Таньцував кішивар
З кішиварицею.

Кольберґ, Волинь, стор. 47, ч. 84

618

ГАЇВКА
с. Ярчівці, пов. Зборів, Галичина

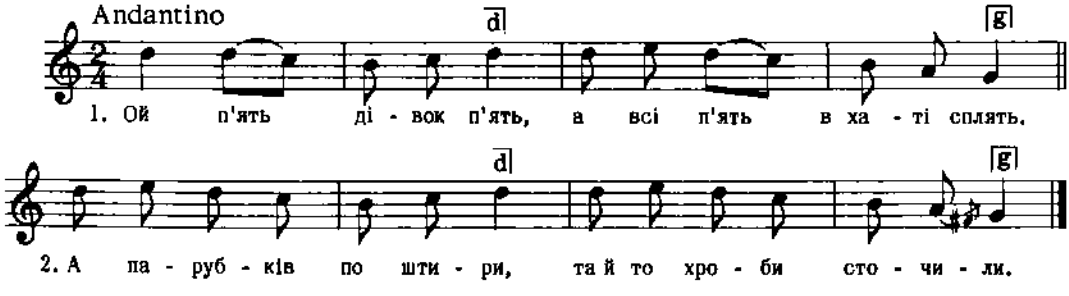

Дж. d – g

Гнатюк, Гаївки, ч. 24

619

ГАЇВКА
м. Угнів, пов. Рава Руська, Галичина

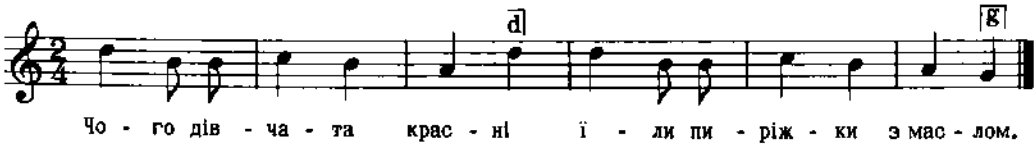

Дж. d – g

2. Перчиком посипали,
Мазею поливали.

Сорочинський, II, ч. 20

620

с. Жабориця, пов. Звягель, Волинь

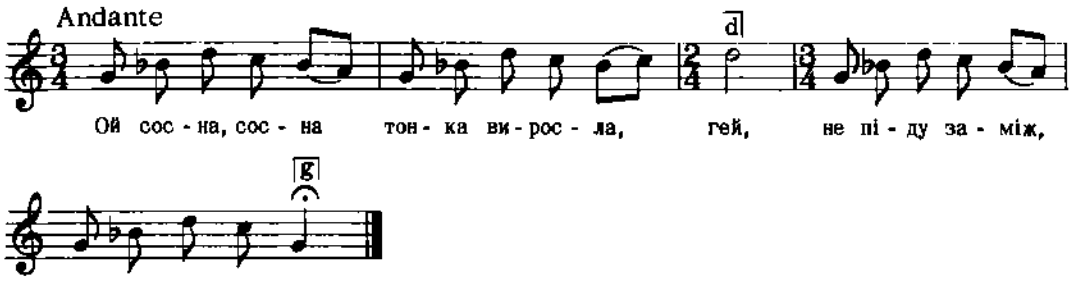

Дж. а - а

2. Врубаю сосну з правого боку, гей,
Не піду заміж я цього року.

3. Зрубали сосну - похилилася, гей,
Як пішла заміж, зажурилася.

Квітка, Нар. Мел. Л. Українки, ч. 126

621

З околиць Любомлі, Волинь

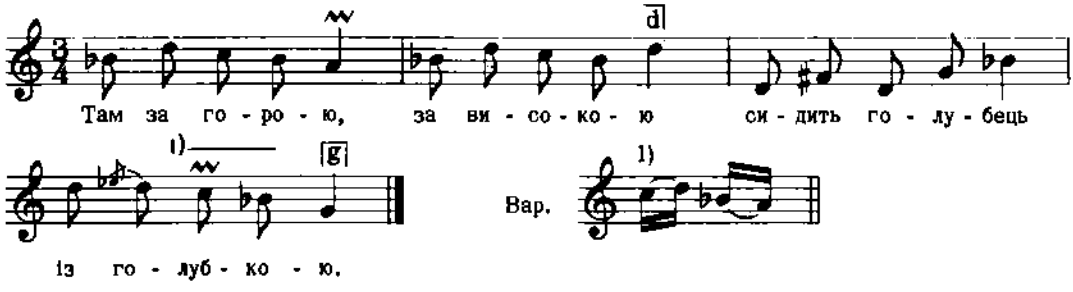

Дж. с - а

2. Йа сидячи кохаються,
Сивими крильцями пригортаються.

3. Вилетів сокіл з чорної хмари,
Вибив, розлучив голубку з пари.
і т. д.

Кольберг, Волинь, стор. 262, ч. 413

622

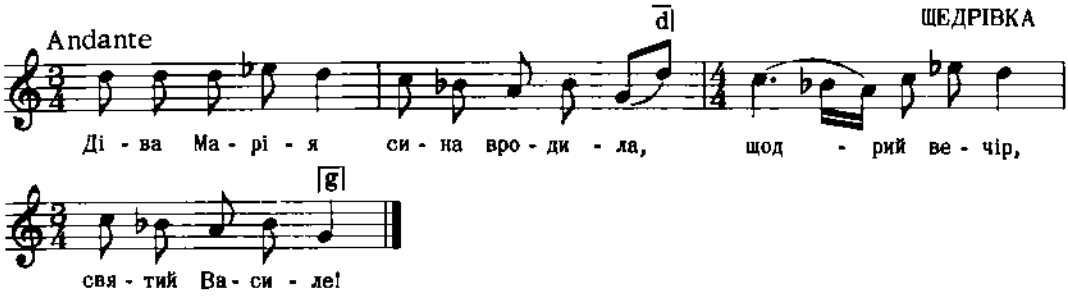

Дж. сів - fis

Квітка, Укр. Нар. Мел., ч. 158

623

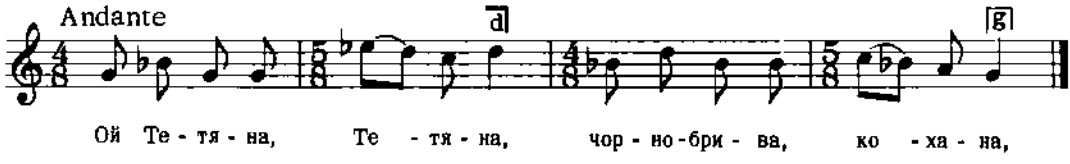

Дж. e - e

2. Коло млина стояла,
Бривоньками моргала.

Квітка, Укр. Нар. Мел., ч. 589

624

ВЕСНЯНКА (КУПАЛЬСЬКА)
с. Руська Поруба, Пряшівщина

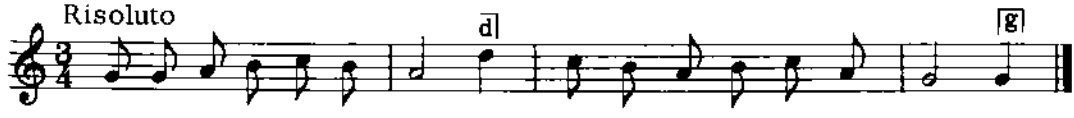

Дж. g - g

2. Шеднул собі на лавочку,
Пальте, дівки, собіточку.
3. Хлоп през носа і през клуба,
А на Яна, на Якуба.

Пряшівщина, стор. 65, ч. 24 в

625

с. Брунари Вижні, Лемківщина, Галичина

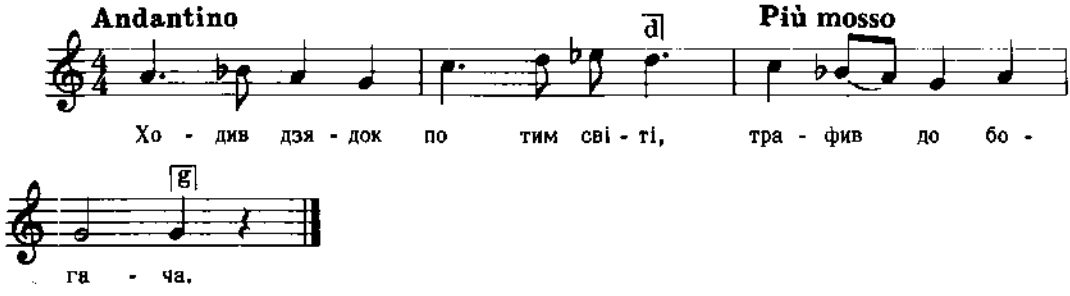

Колесса Ф., Лемківщина, ч. 317

626

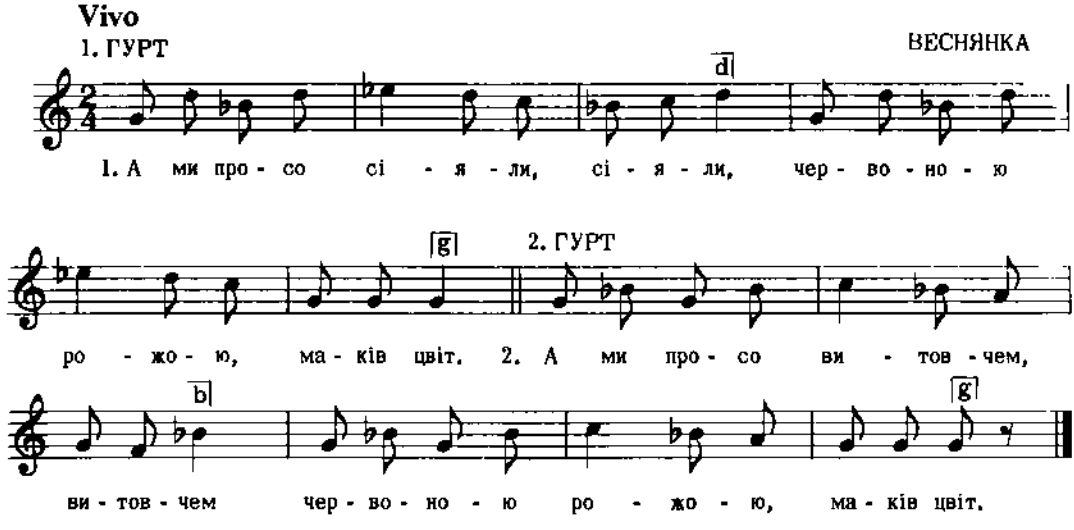

Дж. g - g

3. А чим же ти витовчеш, витовчеш,
Червоною рожою, маків цвіт.

4. А я коні випущу, випущу,
Червоною рожою, маків цвіт.

Квітка, Укр. Нар. Мел., ч. 625

627

ГАЇВКА

с. Глубочок Малий (1924), Галичина

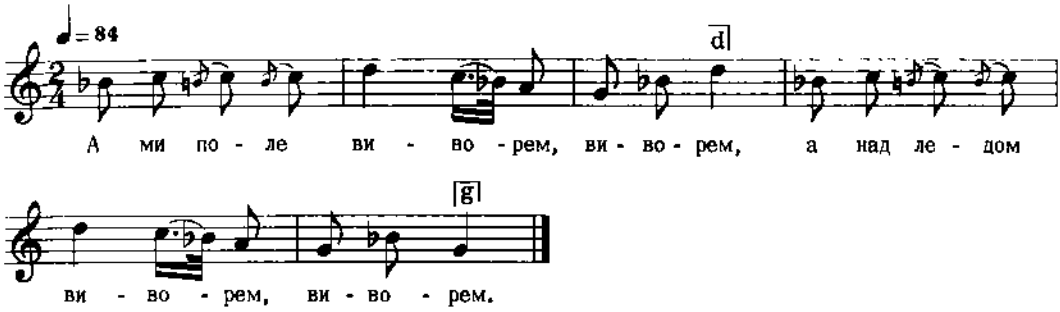

Дж. ев - с

2. А ми жито засієм, засієм
а далі ячмінь - овес - гречку -

Придаткевич, Зб. Піс.

628

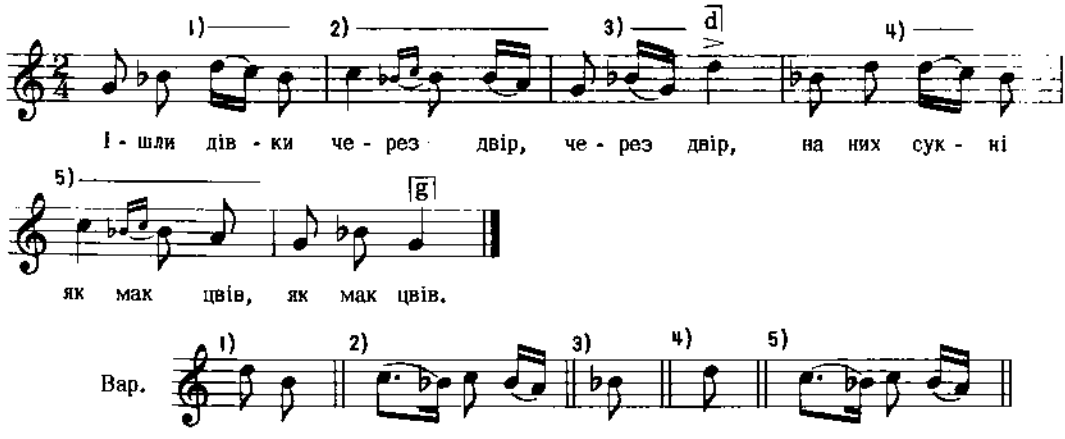

Дж. g - g

2. Стали сукні сяяти, сяяти,
Стала діброва палати, палати.

3. Стали дівки гасити, гасити,
Відром воду носити, носити.

Придаткевич, Зб. Піс.

629

ВЕСНЯНКА

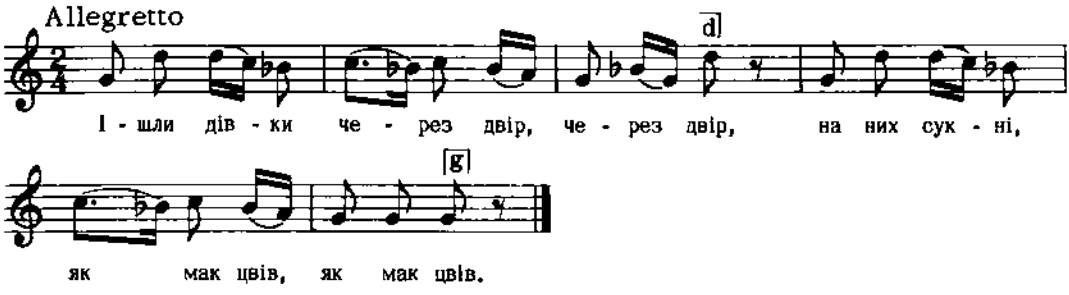

Дж. а - а

Дальший текст як у ч. 628

Степовий, Проліски, III, ч. 15
Цит. за Шараєвським, стор. 305, ч. 254

630

ВЕСНЯНКА

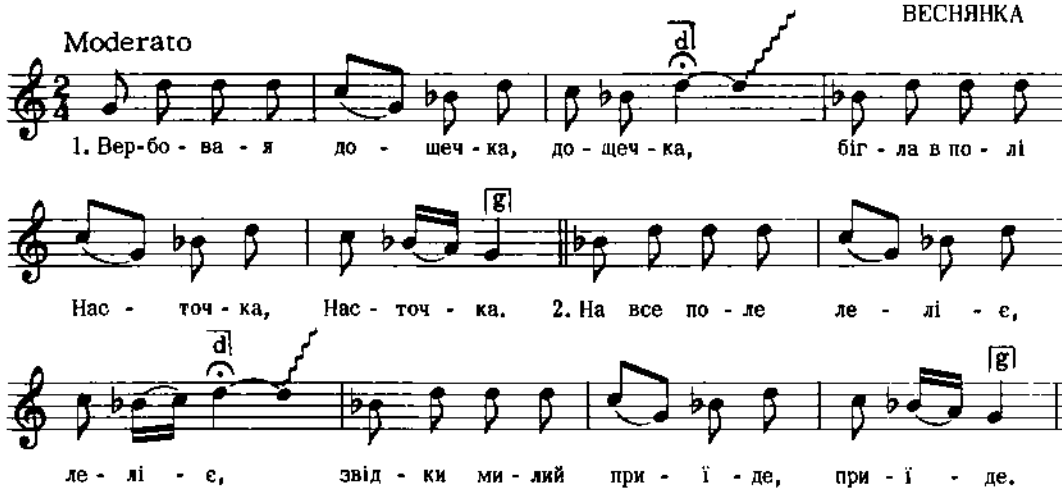

Дж. е - е

2. Звідки милий приїде, приїде,
Щос Насточці привезе, привезе.
3. Червонії чоботи, чоботи,
Косівської роботи, роботи.
і т. д.

Укр. Нар. Пісні, 1955, II, ч. 286

631

с. Дошно, Лемківщина, Галичина

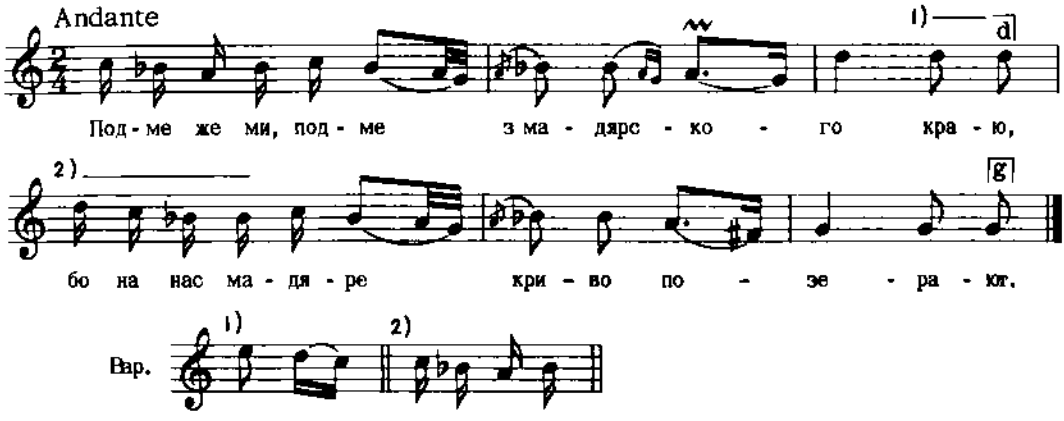

2. Заквітла, заквітла
На городці слива,
Добра била, добра
В мамоньки гостина.

3. Йа добрі мі, добрі,
Чем би мі не било,
Жеби мі ся, милий,
За тобов не цнило.

Колесса Ф., Лемківщина, ч. 144

632

с. Ганчова, Лемківщина, Галичина

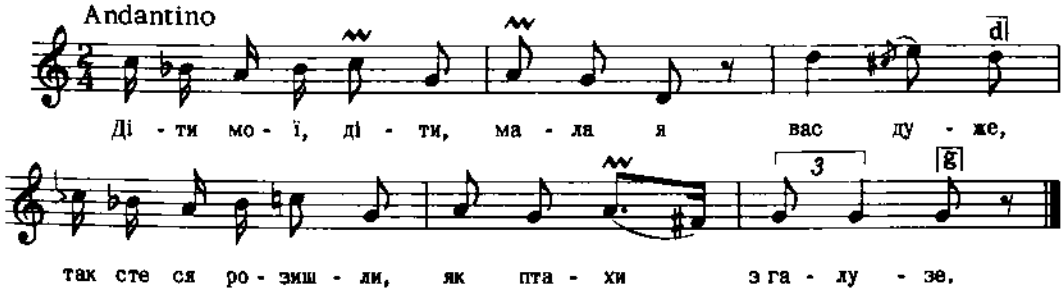

2. А Боже мій, Боже,
Што буду робити?
Не кце мі ягнятко
З вівцями ходити.

3. Ци мі го продати,
Ци мі го забити,
Ци мі го качмарці
За палюнку дати?
І т. д.

Колесса Ф., Лемківщина, ч. 140

633

с. Гряда, пов. Львів, Галичина

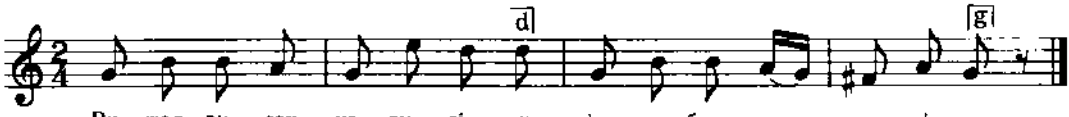

Дж. g - g

2. Жуціл піфки і шараґі,
А сам співал рах-цях-цях.

Людкевич, ч. 1402

634

ШУМКА
с. Ходовичі, пов. Стрий, Галичина

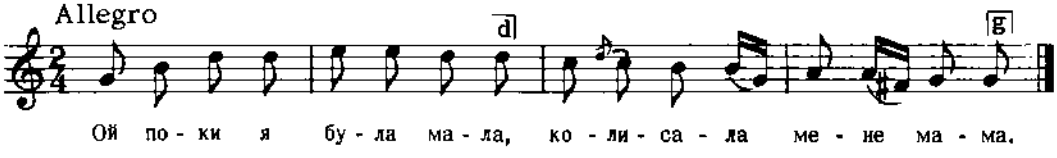

Дж. g - g

2. То в колисці,то в коробці,
Тепер мене люб'ют хлопці.
3. Коробочка торкотіла,
А я спати не хотіла.
і т. д.

Колесса Із. стор. 45

635

З околиць Житомира, Волинь

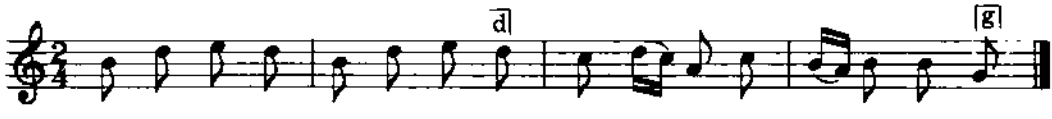

Дж. сів - а

2. Шкода личка,шкода стану,
Як я тебе не достану.

Кольберґ, Волинь, стор. 116, ч. 207

636

НА НОВИЙ РІК
Гуцульщина, Галичина

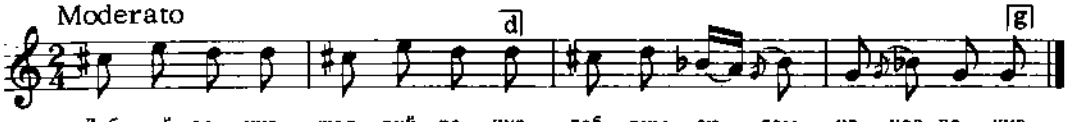

2. Пишна, файна Миланочка,
А ще кращий Васильчичок.

Шухевич, 4, стор. 197

637

Галичина

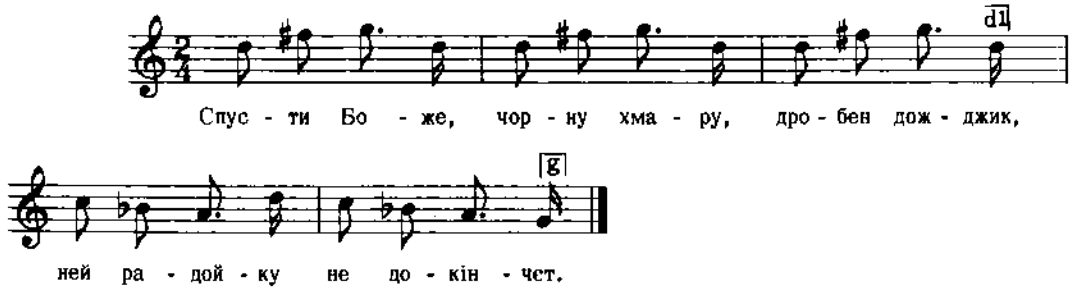

Дж. h - e

Бажанський, Сот. 3, ч. 242
Реконструкція

638

ЩЕДРІВКА
З околиць Любачева, Галичина

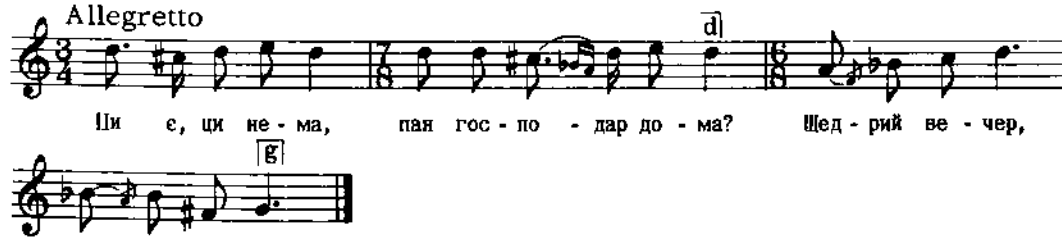

Дж. d - g

Бажанський, Сот. 3, ч. 203
Реконструкція

639

ЩЕДРІВКА
с. Пониква, пов. Броди, Галичина

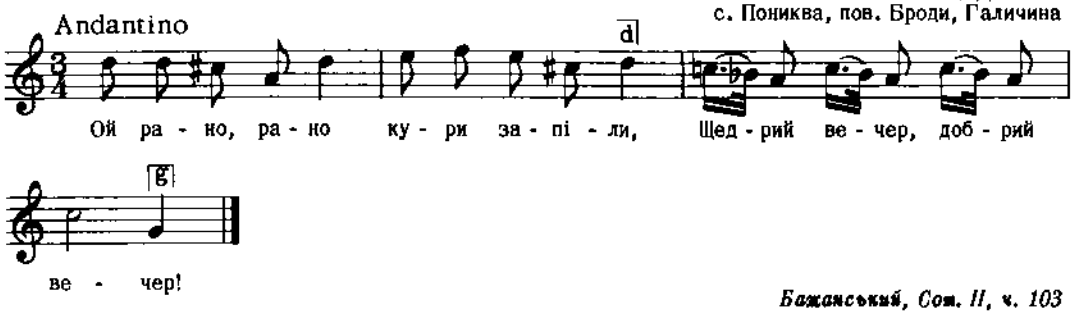

Бажанський, Сол. II, ч. 103

640

с. Верещиці, Янів коло Львова, Галичина

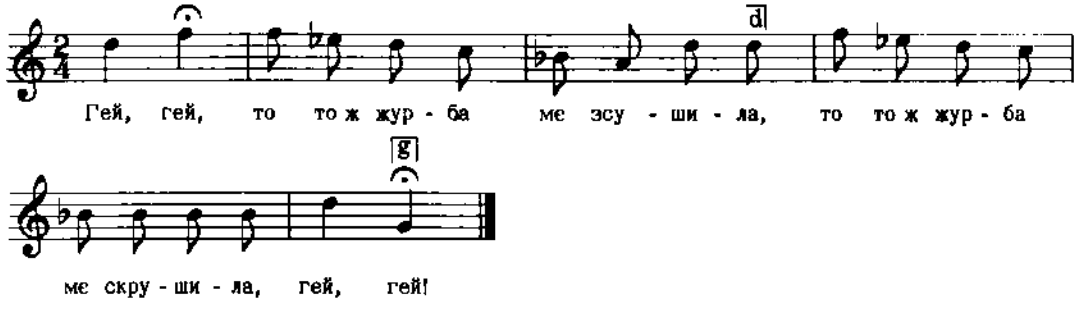

2. Гей, гей
За чужими жіночками
Ходячи, ой та ходячи,
Гей, гей!

Бажанський, Сол. 6, 553

641

с. Раково, Закарпаття

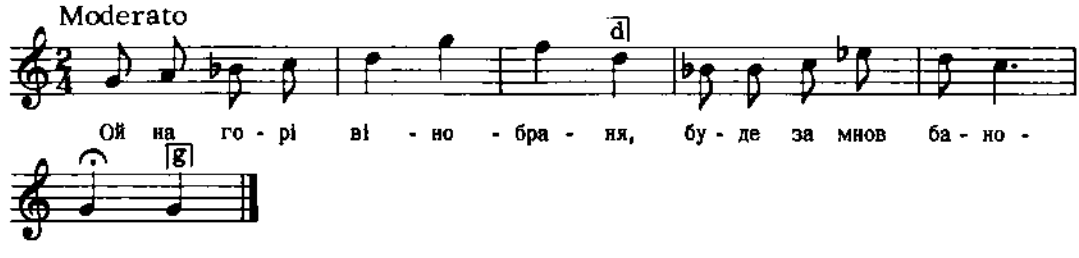

2. Будут хлопці бановати,
Як ся буду забирати.

Колесса Ф., Закарпаття, ч. 35

642

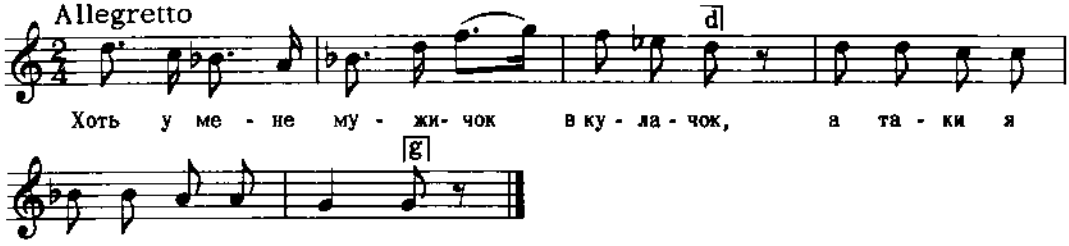

2. Я за його захилюсь, захилюсь
   Та нікого не боюсь, не боюсь.
3. Ой до мене губерець підсилавсь
   І любові добивавсь, добивавсь.
   і т. д.

Єдлічка, II, ч. 26

643

ЖАРТІВЛИВА

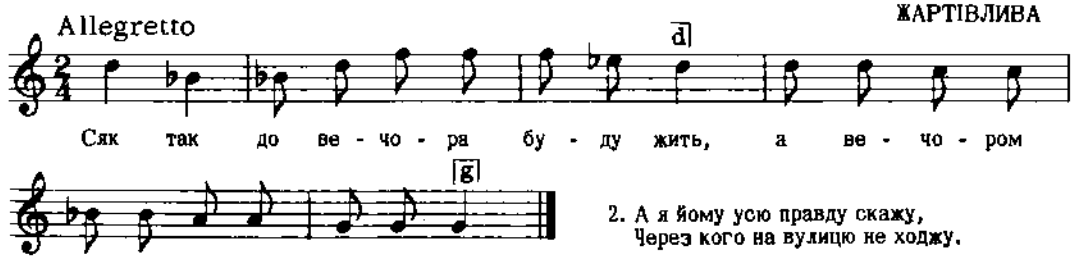

Дж. h - e

2. А я йому усю правду скажу,
   Через кого на вулицю не ходжу.
3. Через того, через любчика,
   Через милого голубчика.
   і т. д.

Укр. Нар. Пісні, 1955, II, ч. 126

644

с. Ходовичі, пов. Стрий, Галичина

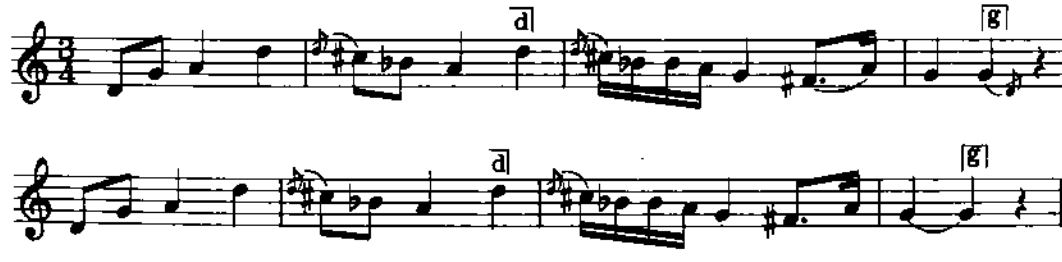

Дж. a - d

Текст не записаний.

Колесса Із., стор. 71, ч. 37

645

с. Сороки, пов. Львів, Галичина

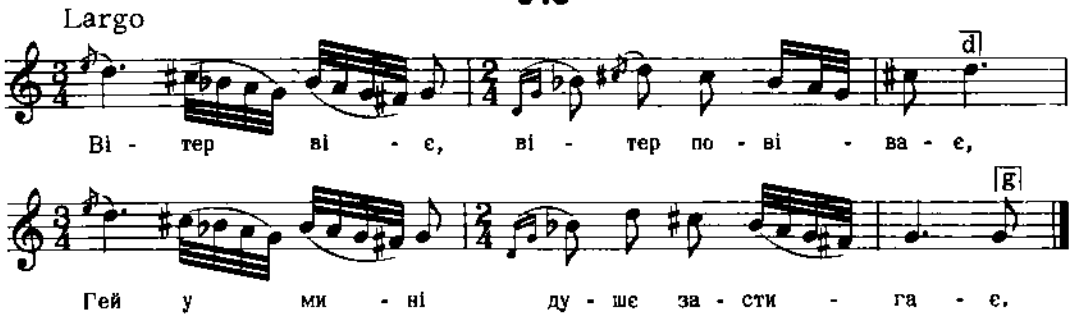

Бажанський, Сот. II, ч. 124

646

ВЕСНЯНКА

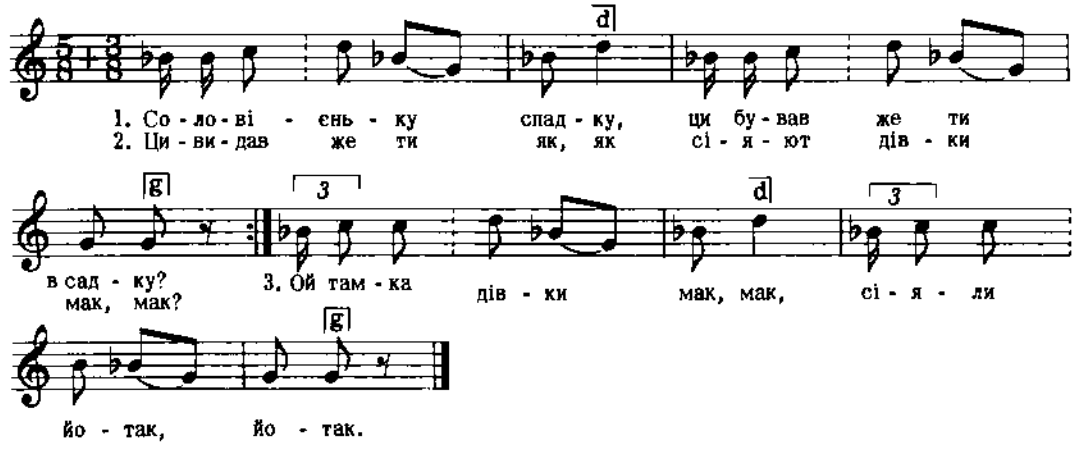

Квітка, Укр. Нар. Мел., ч. 38

Дж. c - a

647

Лемківщина, Галичина

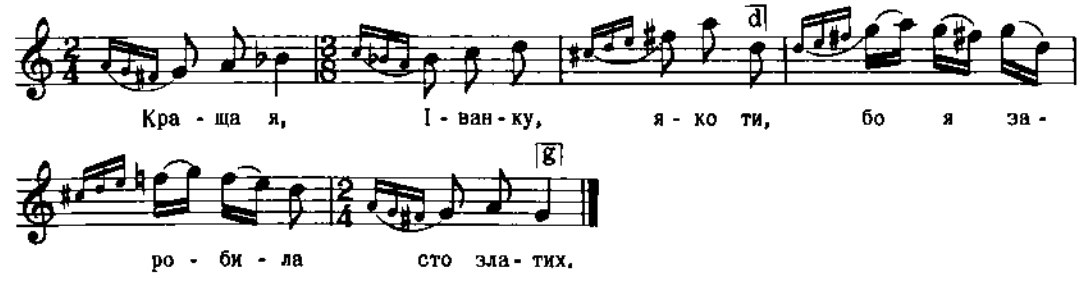

Дж. d - d

2. А ти што заробил пе цу ху
Лем лежиш на пецу на брюху.

Бажанський, Сот. 6, ч. 536
Реконструкція

648

с. Дорошів Вел., пов. Львів, Галичина

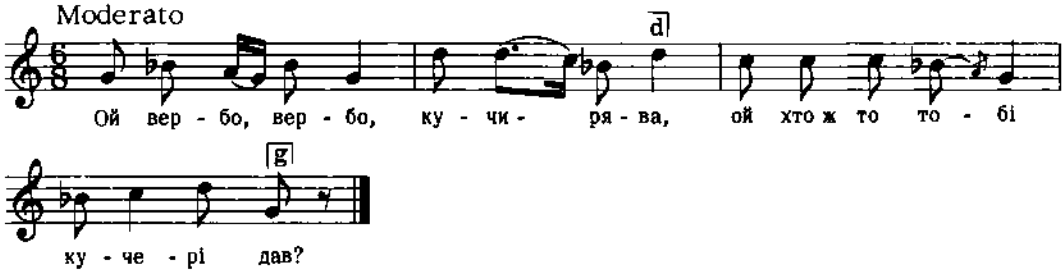

Дж. а - а

2. Ой дала мині суха лоза,
Підмила корінь бистра вода.

Людкевич, ч. 468

649

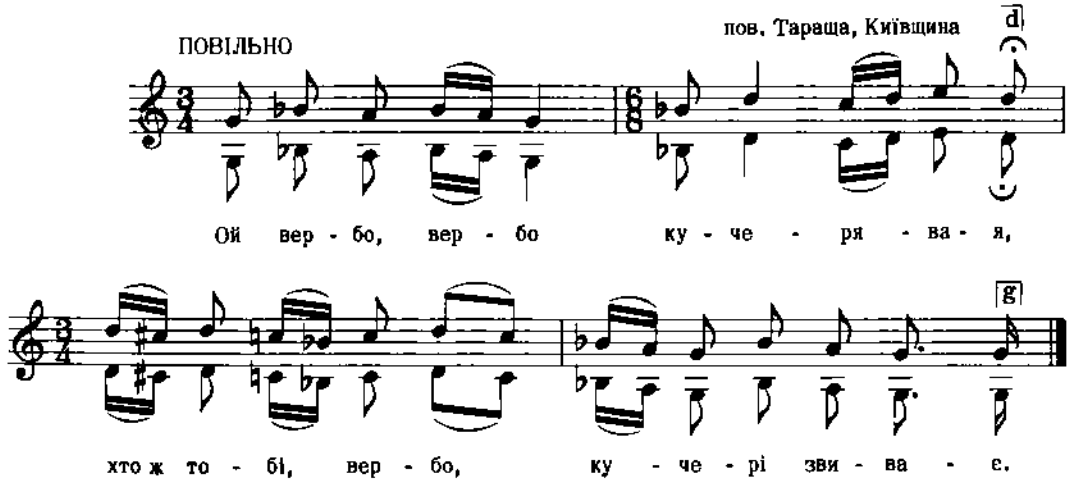

Дж. с - с

Демуцький, Народ. Пісні, стор. 35

650

с. Лисятичі, пов. Стрий, Галичина

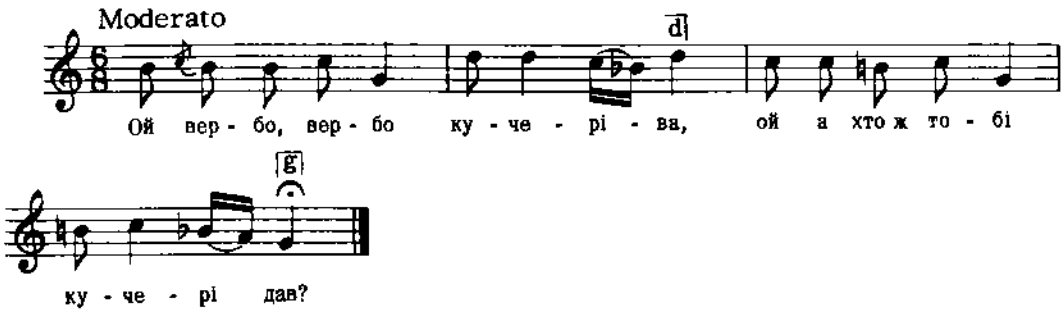

Дж. h - g

Людкевич, ч. 466

651

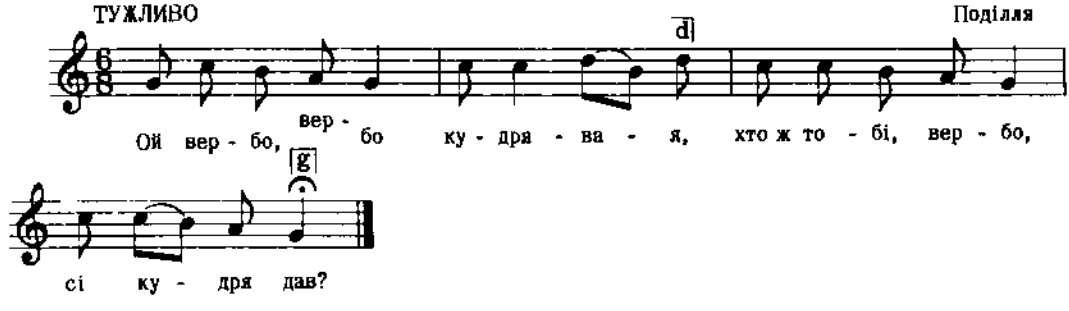

Дж. g - g

2. А кудря дала темна нічка,
А коріннячко бистра річка.

3. А коріннячко бистра вода,
А я молода, як ягода.
І т. д.

Шаравський, стор. 254, ч. 204

652

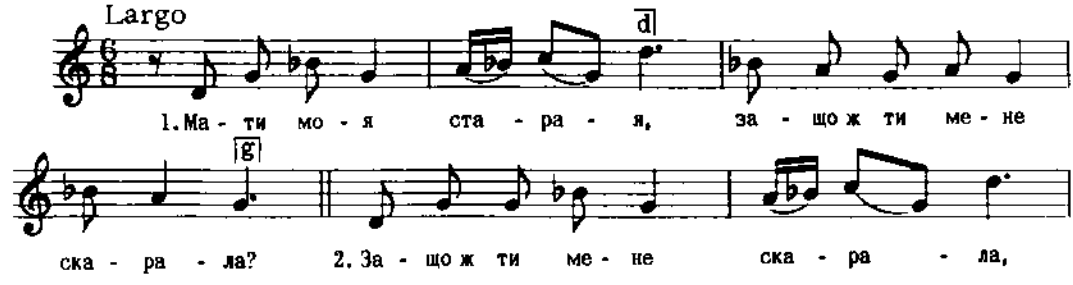

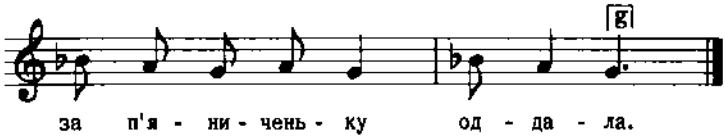

Дж. h - e

Квітка, Укр. Нар. Мел., ч. 458

653

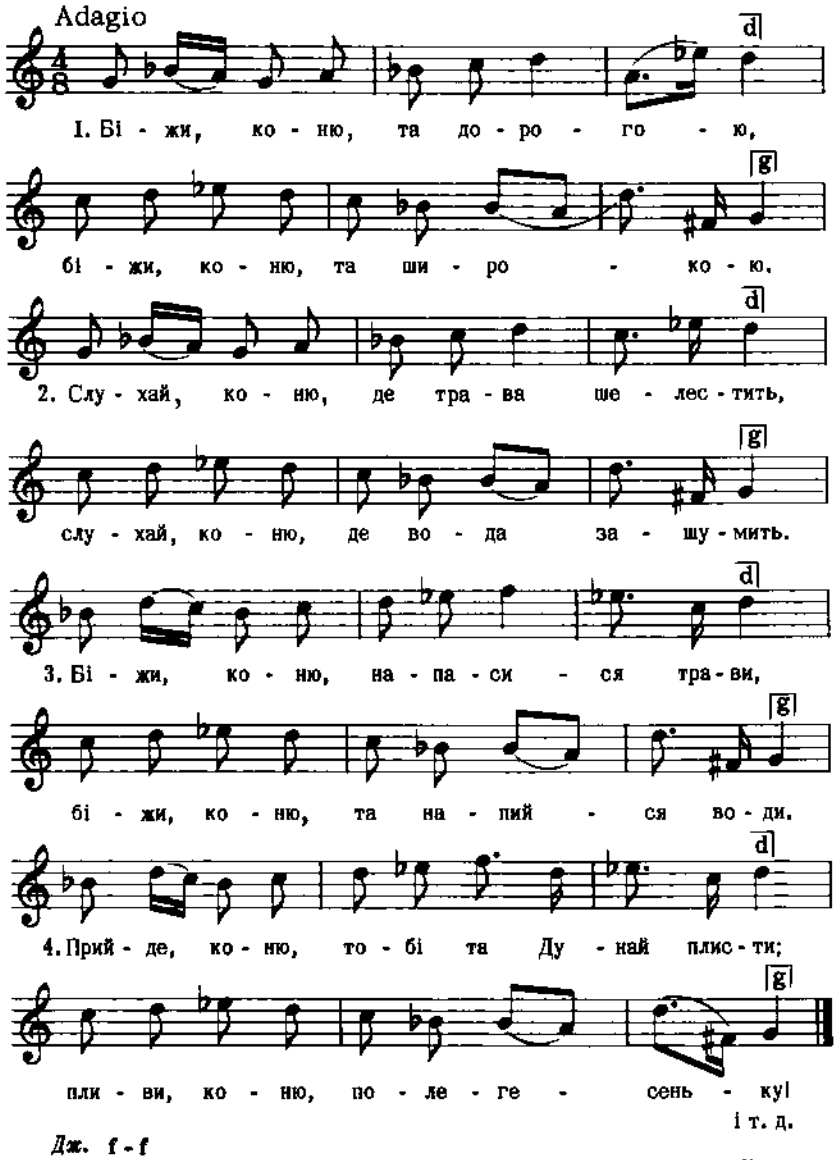

Дж. f - f

Алябʼєв, стор. 63, ч.1

654

НА ПОХОРОНАХ

с. Поточиська, пов. Городенка, Галичина

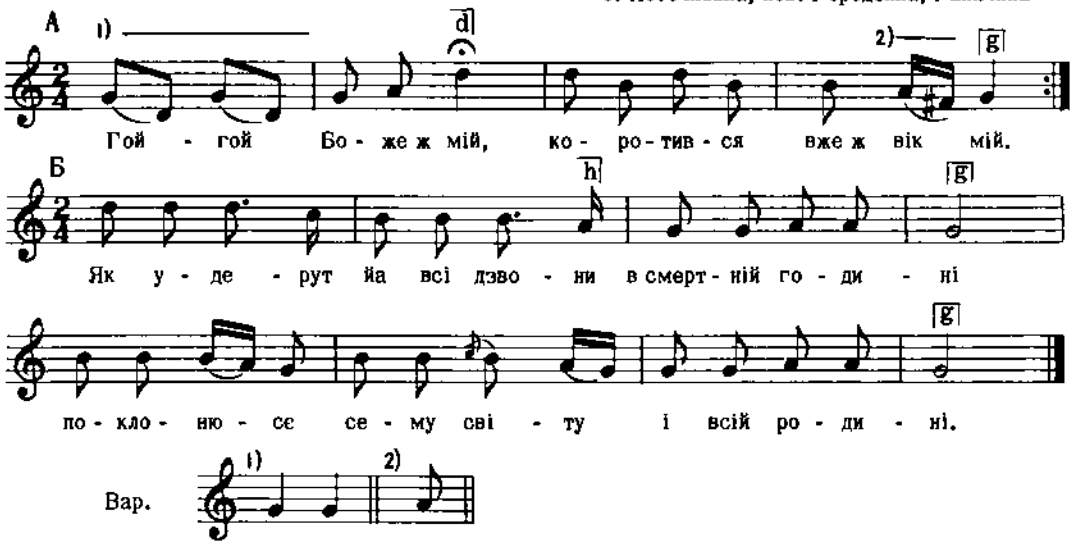

На мелодію А *співаються три перші строфи:*

Гой, гой, Боже ж мій,
Коротився вже ж вік мій.
Не поможе родина,
Бо прийшов час година.
Гой, гой, Боже ж мій,
Коротився вже ж вік мій.
Не поможут сусіди,
Бо вже нема бесіди.
Гой, гой, Боже ж мій,
Коротився вже ж вік мій.
Давайте мі свічки в руки,
Най віддиют кєжкі муки.

Дальші строфи співаються на мелодію Б:

Як удерут йа всі дзвони
В смертній годині,
Поклонюся всему світу
І всій родині.
Як зробют смутну труну
Та й смутне йа вложут,
Не дай в гріхах умирати,
Милосерний Боже.
Як упускет грішне тіло
У глибоке доле,
Як засипют піском очі,
Не глянут ніколи.

Кольберг, Покуття, I, стор. 220

655

ВЕСНЯНКА

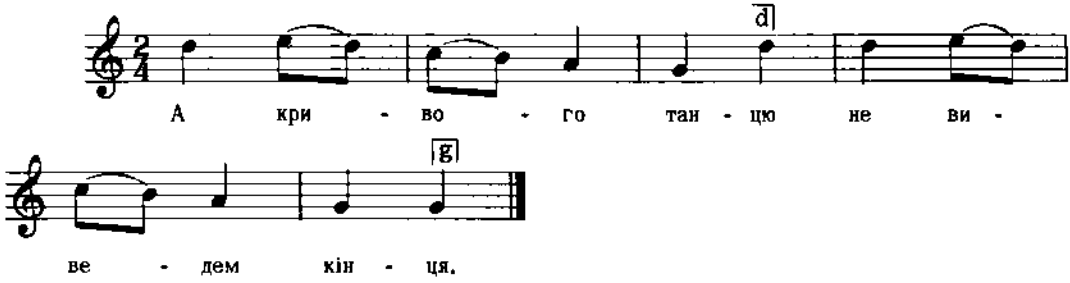

Дж. d - g

Квітка, Укр. Нар. Мел., ч. 614

656

Зпід Любомлі, Волинь

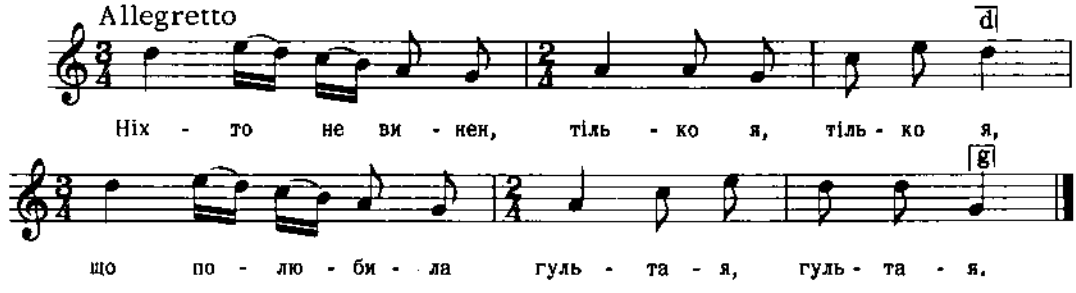

Дж. d - g

2. Гультай нич не робить, тілько п'є, тілько п'є,
Прийде до дому - жінку б'є, жінку б'є.
3. Я молодая на тее не дбаю,
Піду до сусіда - гуляю, гуляю.
І т. д.

Кольберг, Волинь, стор. 231, ч. 368

657

с. Рожнів, пов. Броди, Галичина

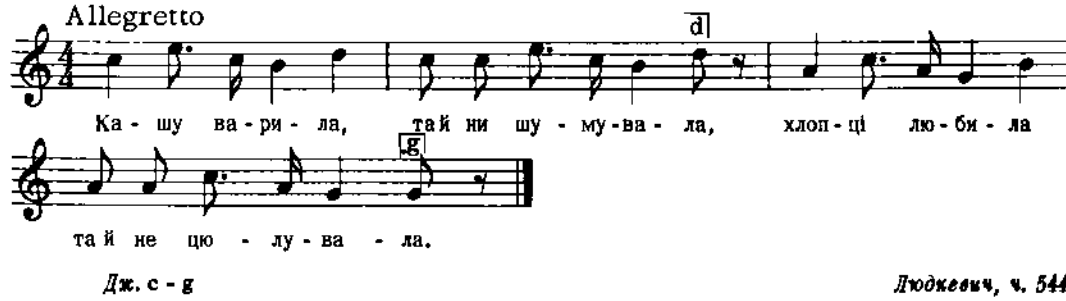

Дж. c - g

Людкевич, ч. 544

658

сл. Могриця, на Сумщині, Харківщина

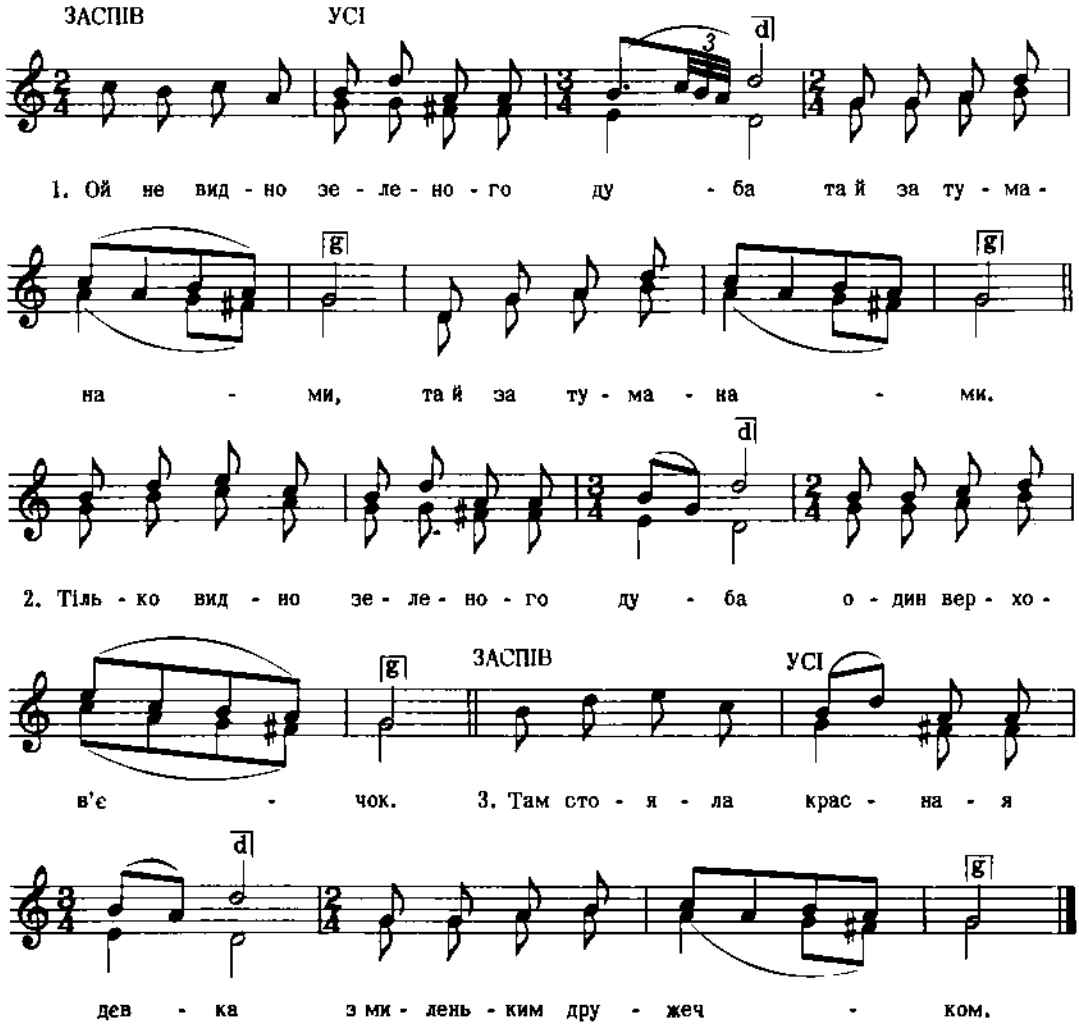

Дж. c - g

2. Говорила красная девка
Милому словечко:
3. Не женися, дружок Іванюша,
Хоч на один годочок.
4. Підросту я красная девка
На один вершочок.
і т. д.

Стуканський, Слобід. Пісні, стор. 28

659

ГАЇВКА
с. Воля Велика, пов. Жидачів, Галичина

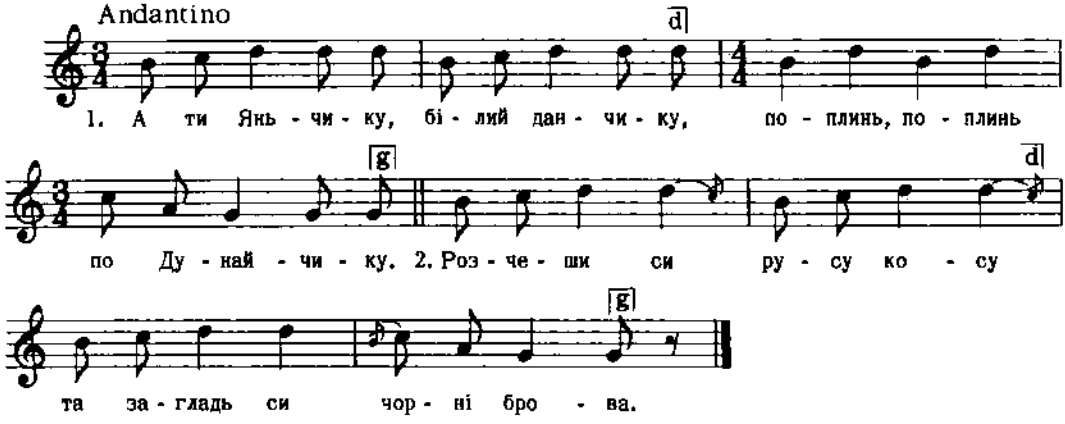

Дж. a - f

Гнатюк, Гаївки, ч. 168

660

ВОЯШЬКА
с. Белелуя, пов. Снятин, Галичина

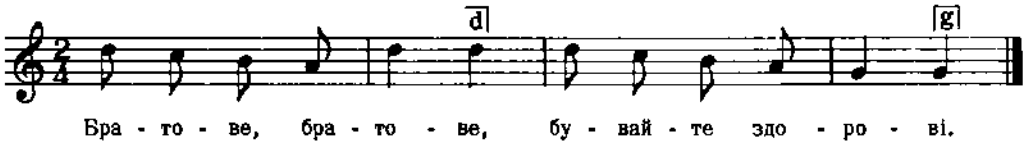

Дж. c - f

2. Здорові бувайте,
Мене споминайте.

Бажанський, Сол. 6, ч. 569
Реконструкція

661

ГАЇВКА
с. Присівці, пов. Зборів, Галичина

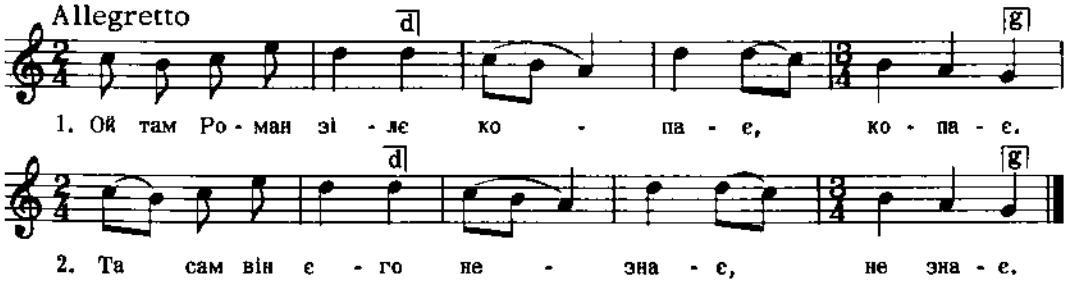

Дж. b - f

3. Берут єго
До ради, до ради.

4. Чоловічої
Громади, громади.
і т. д.

Гнатюк, Гаївки, ч. 92

662

КОЗАЧОК
с. Белелуя, пов. Снятин, Галичина

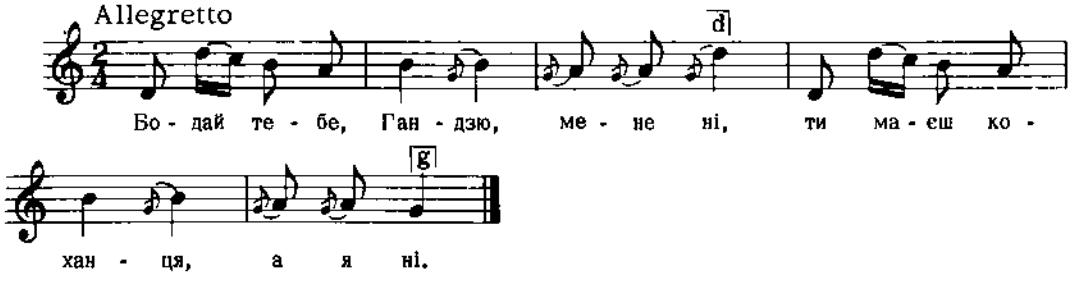

Бажанський, Сот. 4, ч. 397

663

П'ЯНИЦЬКА (на весіллі)
с. Монастирище, Полтавщина

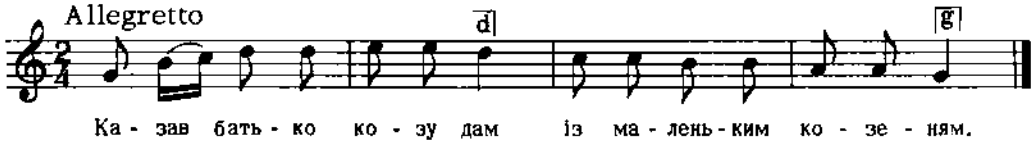

Демченко, ч. 273
Цит. за Верховинцем, стор. 23

664

ОБЖИНКОВА
с. Поліг, пов. Гайсин, Поділля

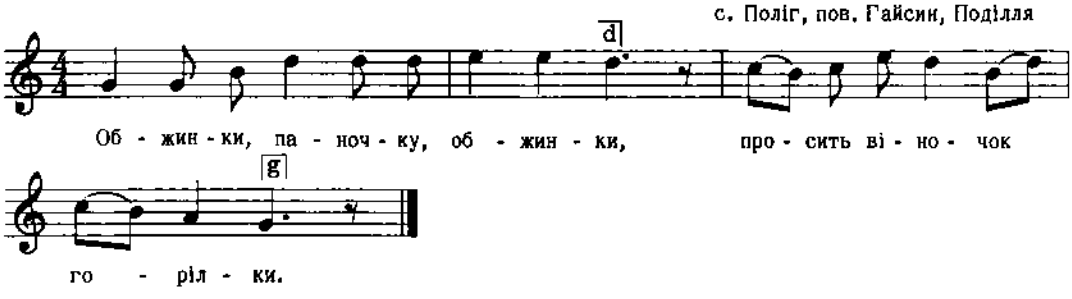

Дж. g - g

2. Не так віночок, як женці,
Славнії женчики, молодці.
3. Славнії женчики, молодці,
Що вижали пшениченьку уночі.

Сорочинський, I, ч. 71

665

ВЕСІЛЬНА
с. Висоцько (над Бугом), Волинь

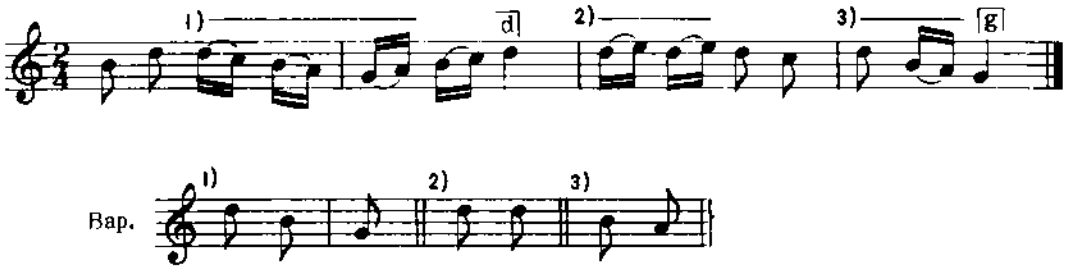

Дж. h – g

Текст подано окремо:

1. Ой весела, весела
   Господарова голова.
2. Веселіша того,
   Що Марися його.

Кольберг, Волинь, стор. 36, ч. 63

666

ВЕСНЯНКА
Поділля

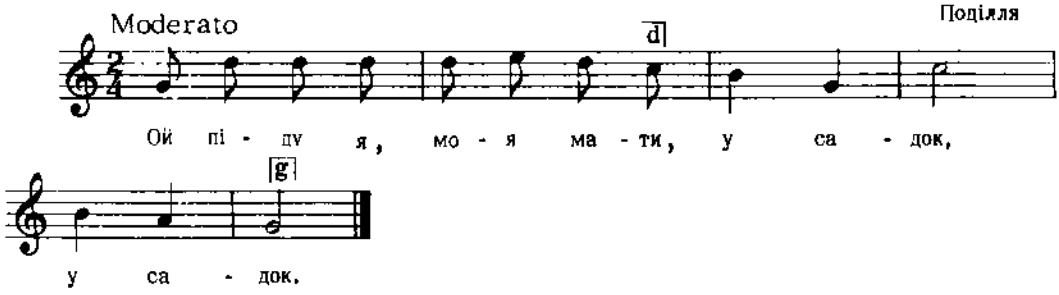

2. Та й посаджу, моя мати,
   Грушечку, грушечку.
3. Ой піду я, моя мати,
   Попід грушечку.
4. А вже ж моя грушечка
   Ізійшла, ізійшла,
   і т. д.

Кошиць, Веснянки, ч. 6

667

ГАЇВКА
с. Рудно, Галичина

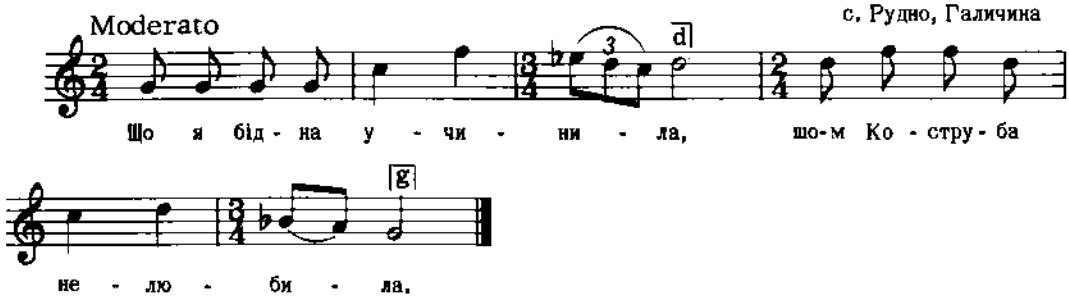

Дж. g - g

2. Приїдь, приїдь, Коструб оньку,
Стану з тобов до шлюбоньку.

Людкевич, ч. 170

668

ТАНКОВА- на весіллі. Скрипка?

Зпід Туриськ-Ковля-Туличева, Волинь

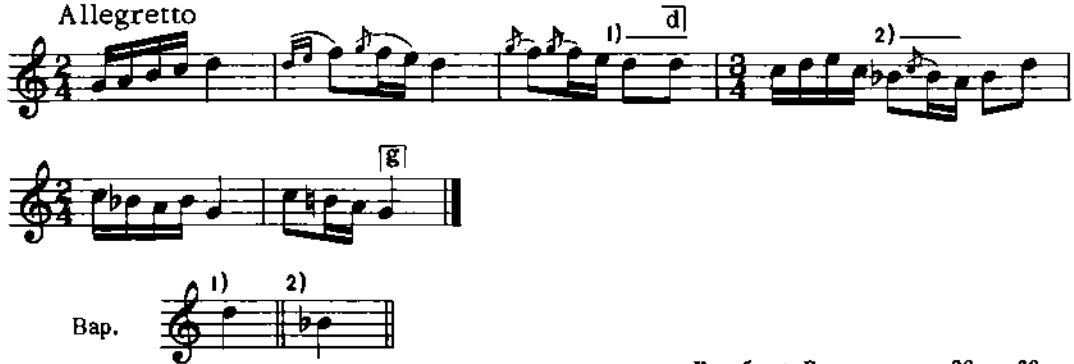

Кольберг, Волинь, стор. 32, ч. 60

Дж. g - g

669

ГАЇВКА
пов. Яворів, Галичина

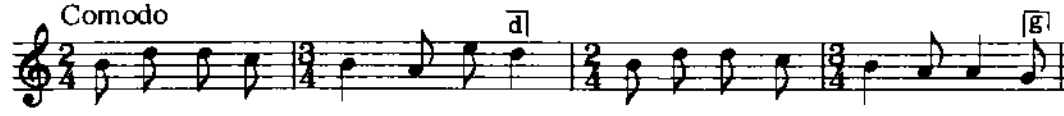

Дж. h - g

Бажанський, Сот. III, ч. 205

Реконструкція

670

ГАЇВКА
с. Ваньовичі, пов. Самбір, Галичина

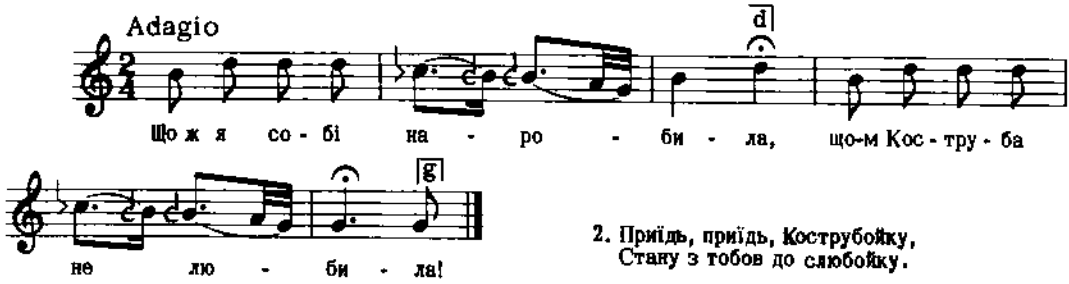

2. Приїдь, приїдь, Коструб'йку,
Стану з тобов до слюбойку.

Дж. e - c

Гнатюк, Гаївки, ч. 40

671

ВЕСНЯНКА
с. Чекна, пов. Дубно, Волинь

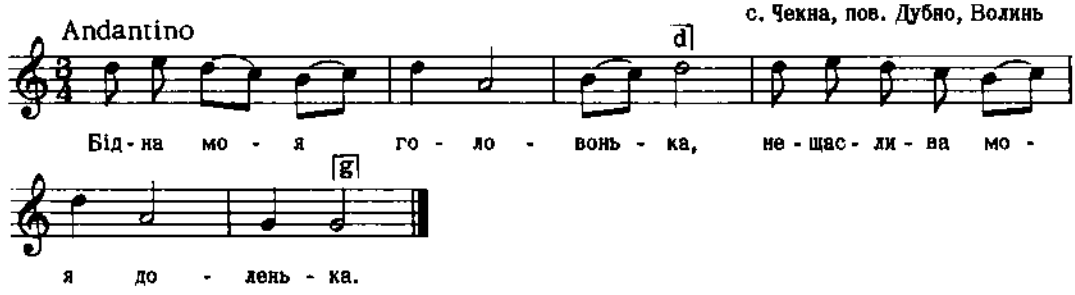

Дж. d - g

2. Що я бідна наробила,
Коструб'онька полюбила.

3. Приїдь, приїдь, Коструб'оньку,
Стану, стану до шлюб'оньку.
і т. д.

Квітка, Нар. мел. Л. Українки, ч. 18

672

ГАЇВКА
м. Угнів, пов. Рава Руська, Галичина

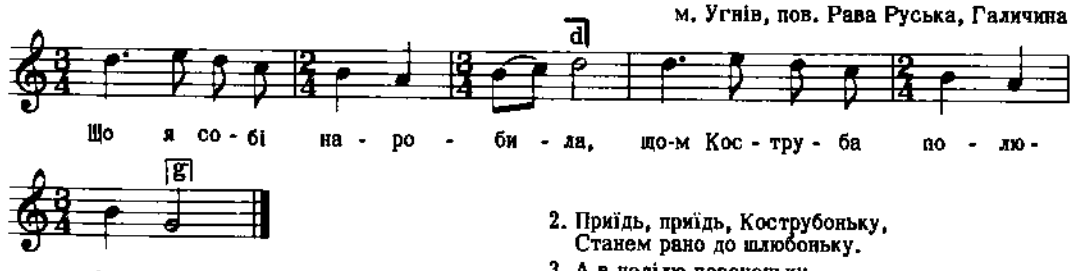

Дж. d - g

2. Приїдь, приїдь, Коструб'оньку,
Станем рано до шлюб'оньку.

3. А в неділю пораненьку
На золотім каміненьку.
і т. д.

Сорочинський, II, ч. 18

673

ГАЇВКА

с. Рожджалів, пов. Сокаль, Галичина

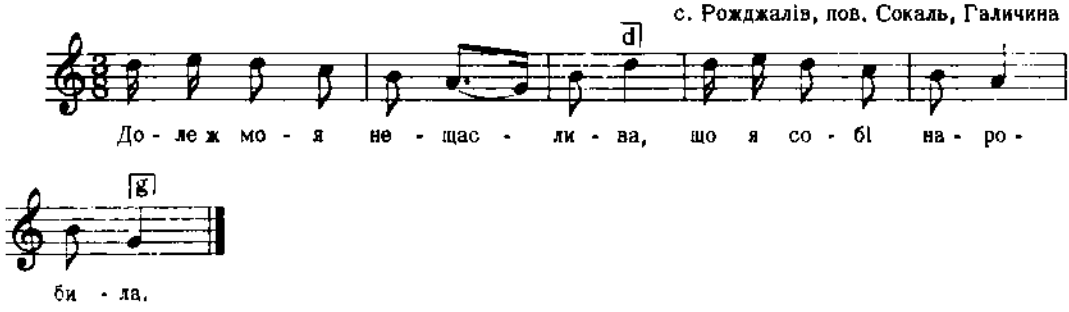

2. Що я собі наробила,
Коструб онька не злюбила.

Гнатюк, Гаївки, ч. 49

674

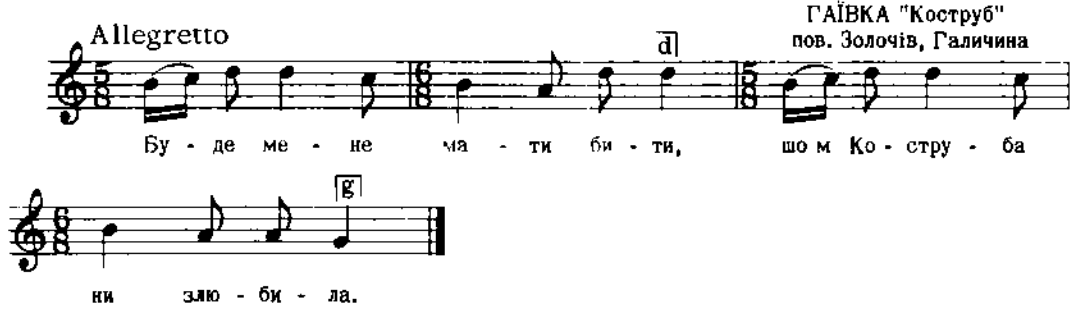

Бажанський, Сот. 5, ч. 405

675

БАЛАДА про Оленку, що служила в козацькім війську, попалася татаринові і поповнила самогубство.

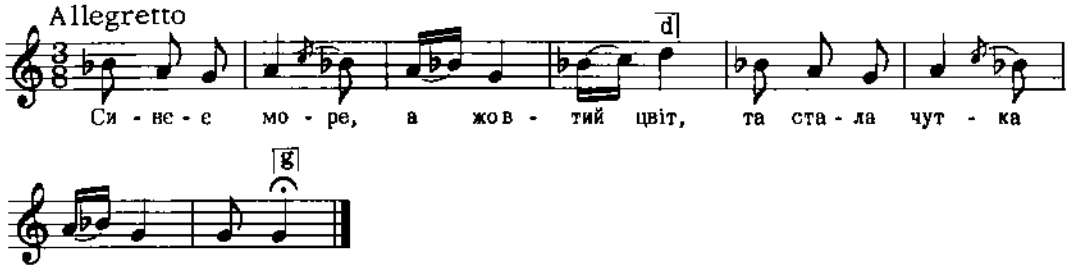

Дж. d - h

2. Хто має коні, то годуйте,
А хто не має, то купуйте.
3. Хто має хлопців, споряджайте,
А хто не має, то наймайте
і т. д.

Лисенко, Зібр. Творів, 18, ч. 150

676

ВЕСІЛЬНА
с. Ходовичі, пов. Стрий, Галичина

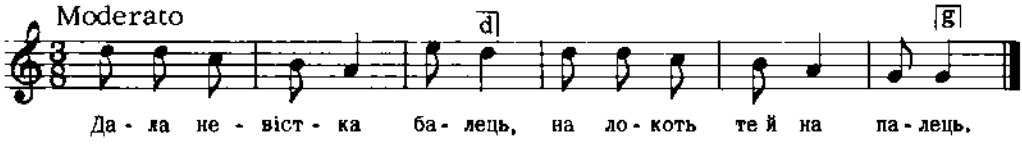

Дж. g - c

2. Ой дала ж вона, дала,
Бодай здорова була.

3. Ой із того станочку
Вшию си кахтаночку.
і т. д.

Колесса Із., стор. 188, ч. 66

677

ОБЖИНКОВА
с. Колодяжне, пов. Ковель, Волинь

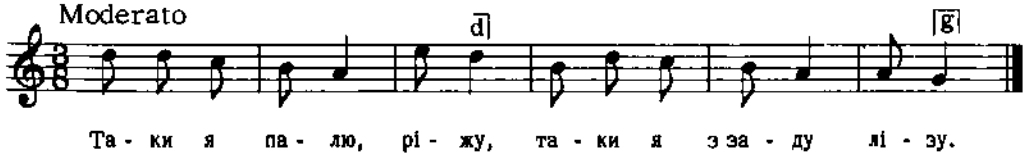

Дж. g - c

2. Таки я крутяюся,
Позаду зостаюся.

3. Підожди мене, Грицю,
Дам тобі паляницю.
і т. д.

Квітка, Нар. Мел. Л. Українки, ч. 40

678

ВЕСІЛЬНА
с. Висоцько (над Бугом), Волинь

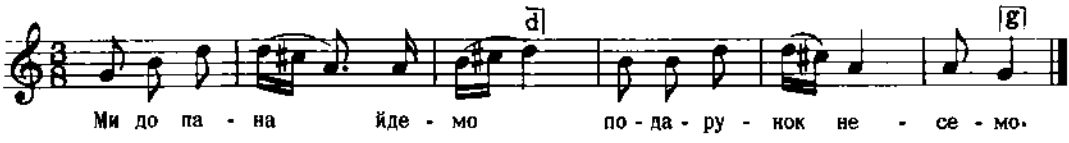

Дж. g - g

2. Несемо йому дари,
Бо ми його поддани.

Кольберґ, Волинь, стор. 49, ч. 92
Реконструкція

679

с. Більцерева, пов. Грибів,
Лемківщина, Галичина

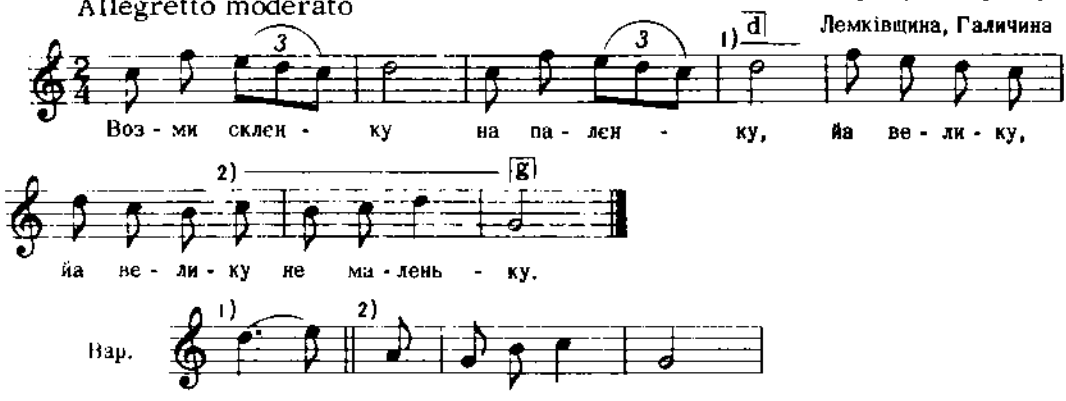

Дж. b - f

2. А з той скленки буль, буль, буль, буль...

Людкевич, ч. 1464

680

с. Поляни, пов. Кросно, Лемківщина, Галичина

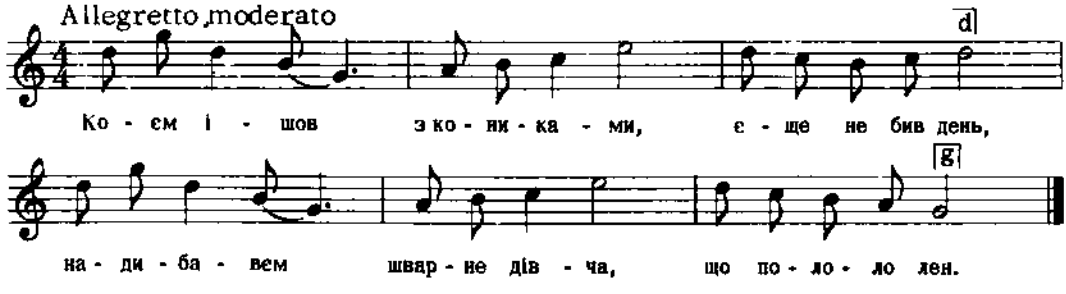

Дж. g - c

2. Дівча, дівча, шварне дівча,
Мусиш моє биц,
А ци тебе Бог одступив,
Не знаєш робиц.

3. А там долом на загоне
Густа брезина,
Най учуся роботоньки,
Шварна дівчино.

Людкевич, ч. 1460

681

с. Кожухівка, пов. Овруч, Волинь

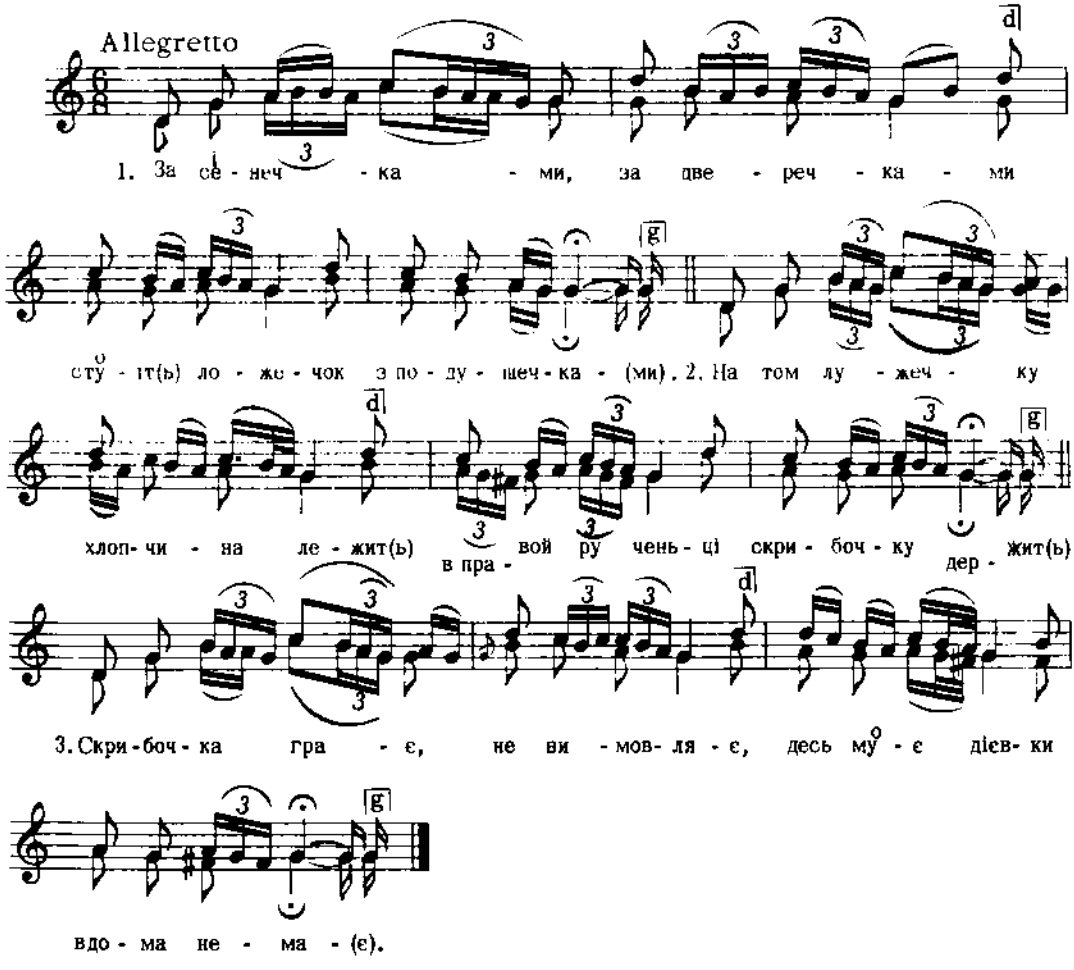

Дж. е - а

М. Гайдай, І, стор. 5

682

ВЕСІЛЬНА

с. Чернява, пов. Мостиська, Галичина

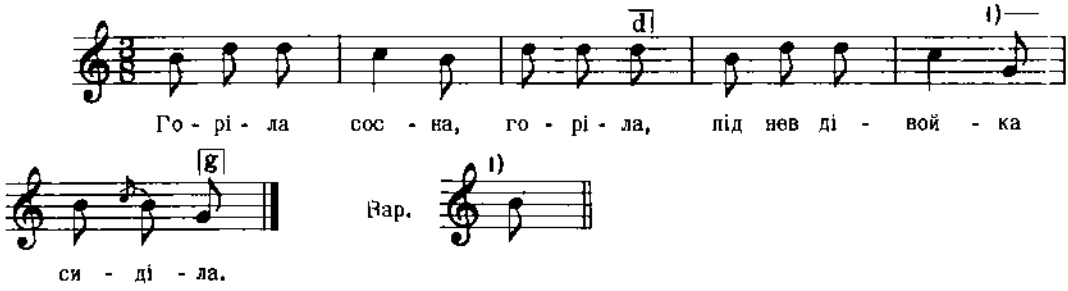

2. Горіла сосна і явір,
Десь ся мій милий забавив.
3. Забавиве-м се в іншої,
Зварила вечероньки ліпшої.
і т. д.

Кольберг, Перемищина, стор. 85, ч. 161

683

ВЕСІЛЬНА

З околиць Савина, Холмщина

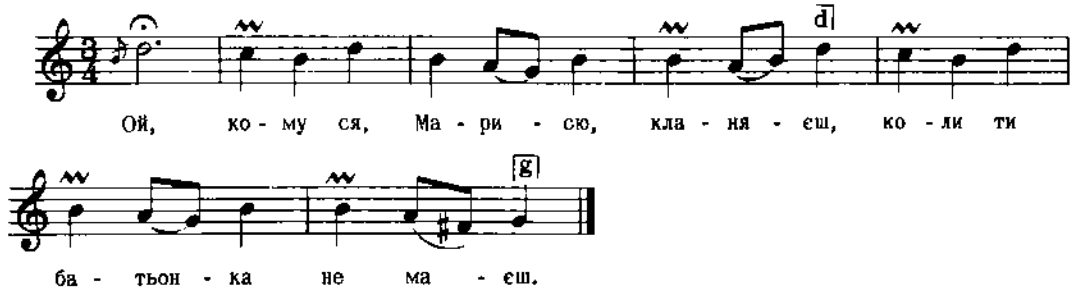

2. Вже до тебе твий батенько
Не встане,
Вже до твоїх уклонов не стане.

Кольберг, Холмщина, I, стор. 267

684

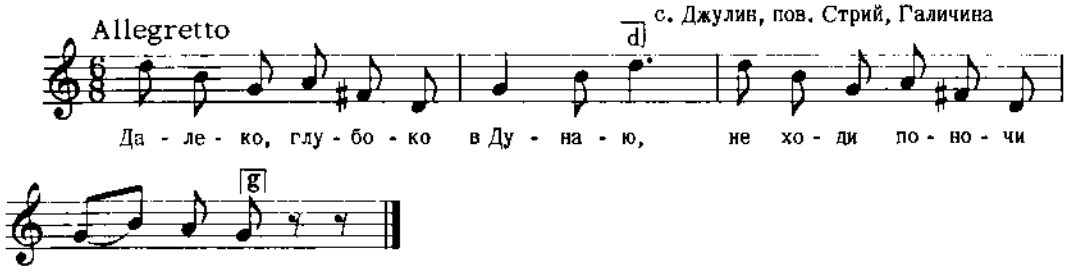

с. Джулин, пов. Стрий, Галичина

Дж. d – g

2. Вузенька стежечка понад став,
Десь я си дівчину відоспав.

Людкевич, ч. 475

685

с. Терешівці, пов. Лятичів, Поділля

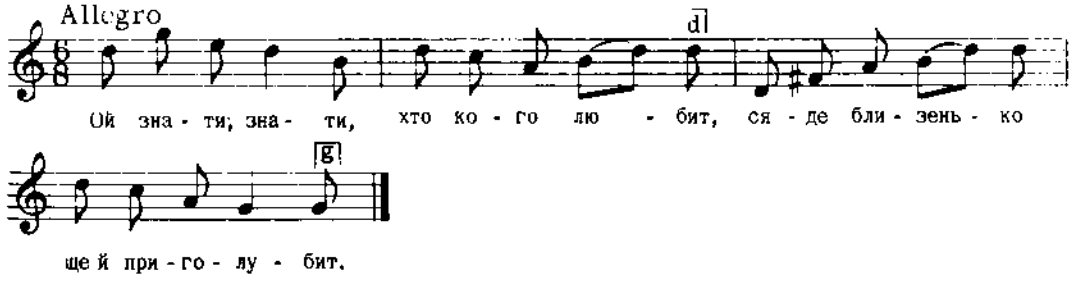

Дж. c – f

Плосайкевич-Сенчик, стор. 15, ч. 31

686

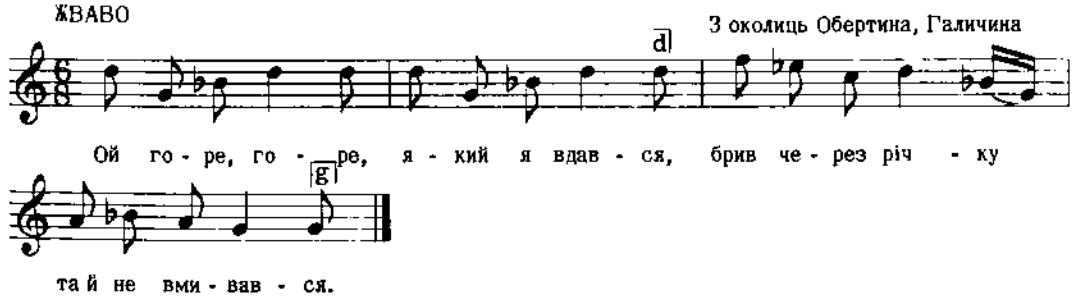

З околиць Обертина, Галичина

Бажанський, Сот. I, ч. 53

687

ст. Івонівка, Кубанщина

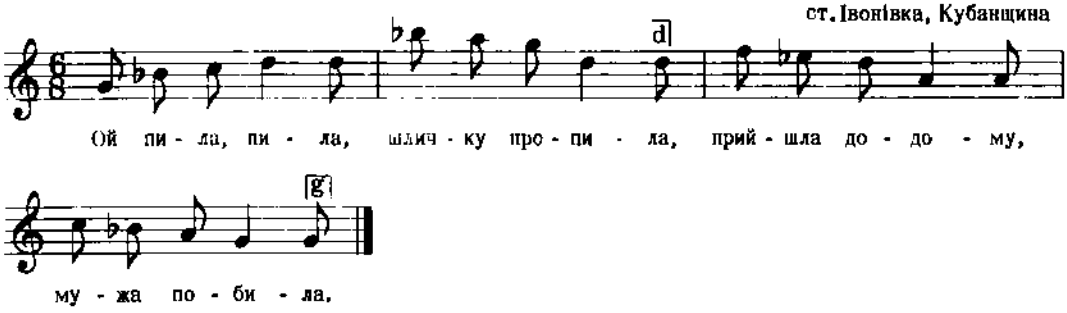

Дж. d - d

2. Ой іди, іди, та шличку шукай,
Не найдеш її, не йди додому.
3. Ой ви сусіди, добрії люди,
Хто шличку найде, могорич буде.
І т. д.

Бідай, 9, ч. 340

688

пов. Косів-Кути, Галичина

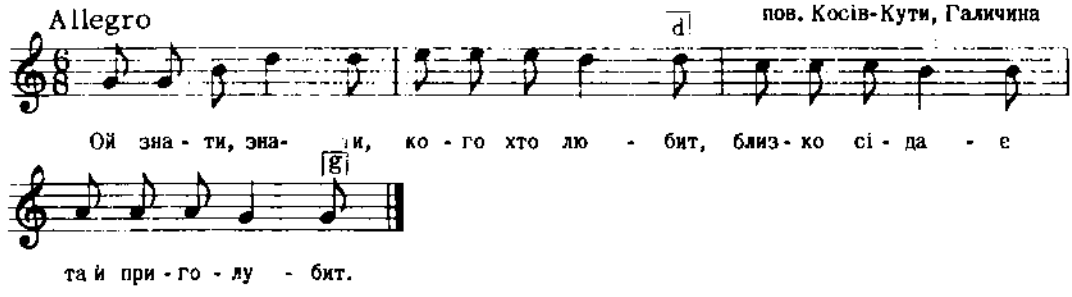

Бажанський, Сот. 4, ч. 321

689

с. Гряда, пов. Львів, Галичина

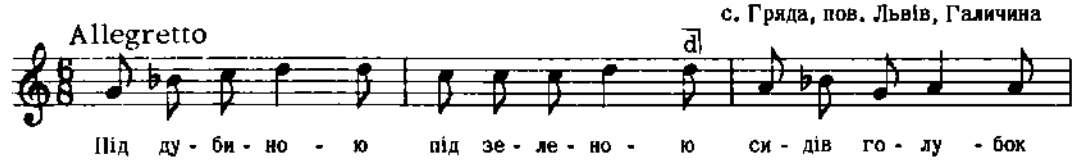

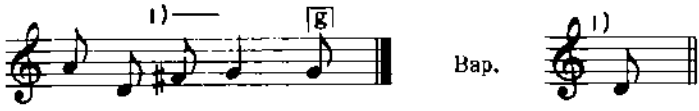

Дж. g - g

Людкевич, ч. 221

690

ВЕСІЛЬНА (1859 року)
м. Бозок, Холмщина

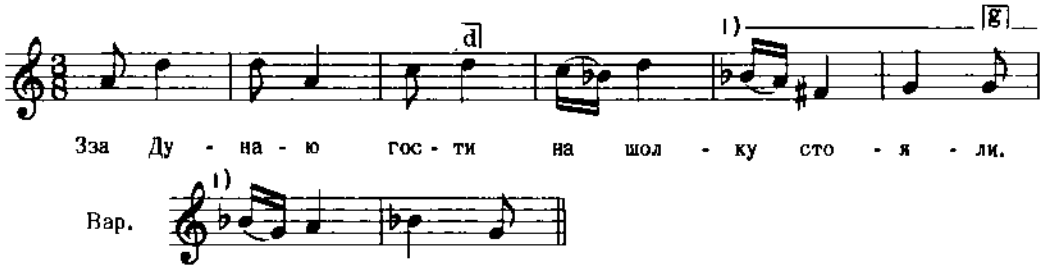

2. Межи ними сванечка
Барзо пищненькая,
3. Ступня не поступить,
Словця не премовить.
і т. д.

Кольберґ, Холмщина, I, стор. 305

691

с. Чортовець, пов. Городенка, Галичина

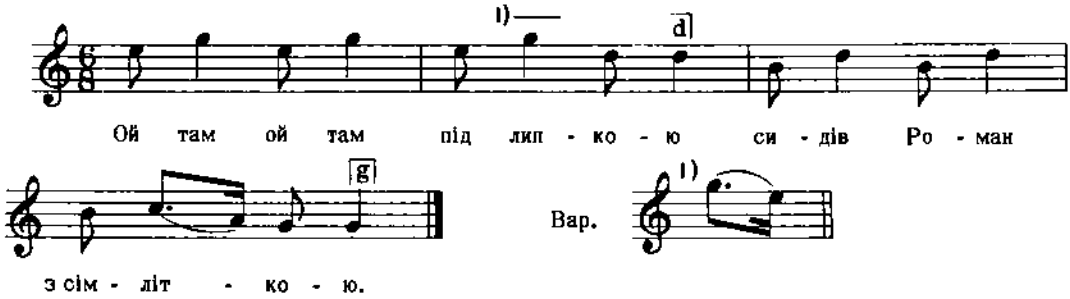

2. З сімліткою з дівчиною.
Загадав їй сім загадок:
3. А що росте без корінце,
А що сі в'є круг деревце,
і т. д.

Кольберґ, Покуття, II, стор. 71

692

с. Денисівка, Лубенщина, Полтавщина

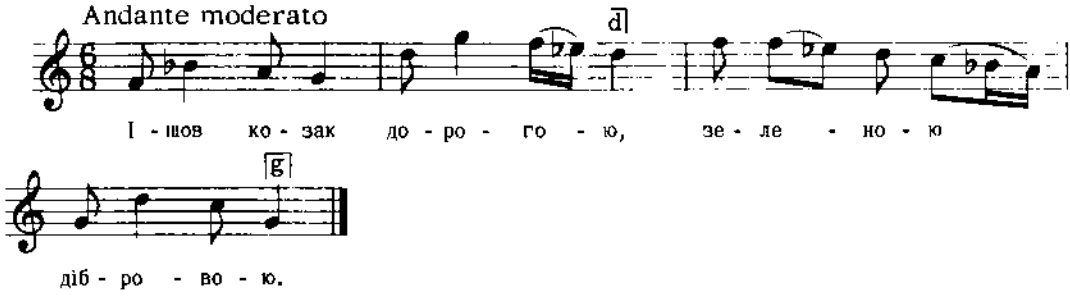

Дж. d - e

2. Зеленою дібровою,
   Та стрів дівку молодую.
3. "Ой дівчино моя,Галю,
   Щось я тобі сказать маю.
4. Щось я тобі сказать маю,
   Сім загадок загадаю.
   і т. д.

Лисенко, Збірн. Укр. Пісень, 5, ч. 17

693

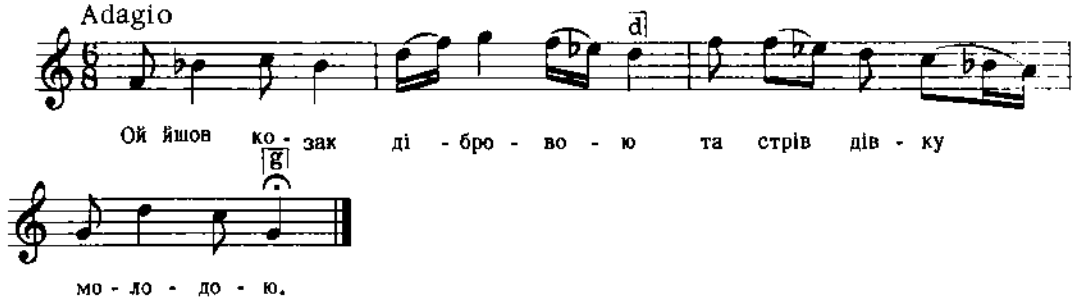

Дж. d - e

2. Ой дівчино моя, Галю,
   Сім загадок загадаю.
3. Ой що в'ється коло древця,
   Ой що росте без кореня,
   і т. д.

Дремцов, Збір. Нар. Піс., ч. 20
Цит. за Шараєвським, стор. 112, ч. 83

694

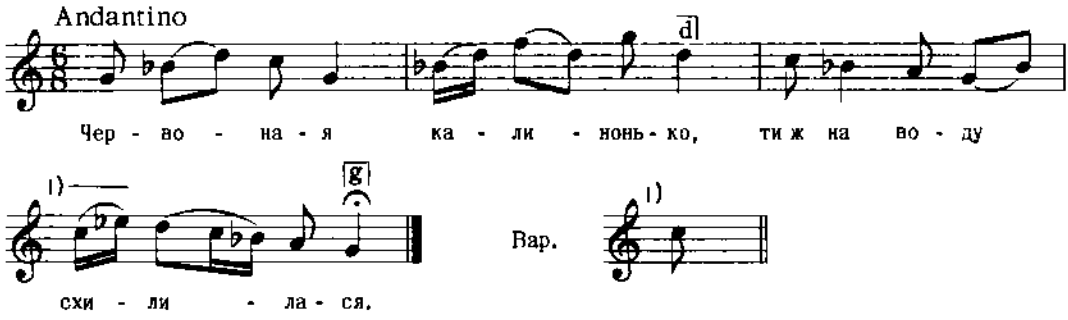

Дж. fis - fis

2. Я ж молода журилася,
   Що від роду відбилася.
3. Ой од роду, од родини,
   Від батька за три милі.
   і т. д.

Лисенко. Зібр. Творів, 18, ч. 127

695

с. Ходовичі, пов. Стрий, Галичина

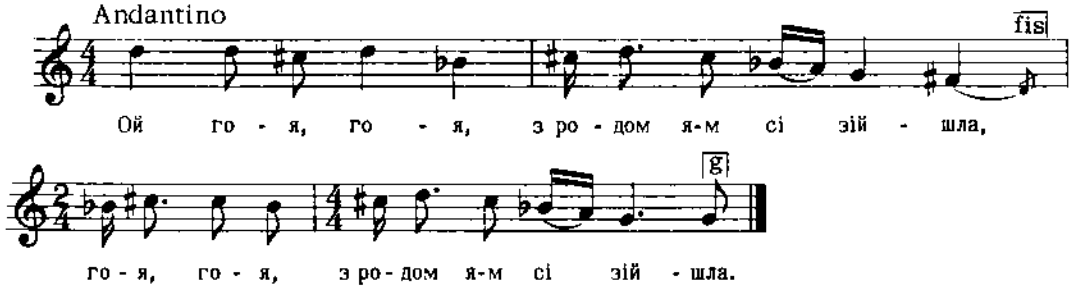

Дж. e - a

2. Ой гоя, гоя, чоловік мій добрий,(2)
3. Ані мене зіб'є, ані мене злає,(2)
4. Все він мене за миленьку має.(2)
   і т. д.

Колесса Із., стор. 237, ч. 10

696

с. Ходовичі, пов. Стрий, Галичина

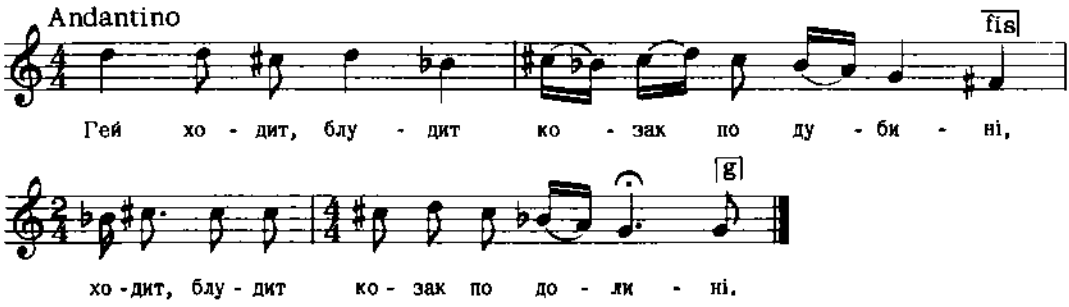

Дж. е - а

2. Та й приблукавсі д' молоді дівчині.(2)
3. Ой ти, дівчино, перенючуй мене,(2)
і т. д.

Колесса Із., стор. 279

697

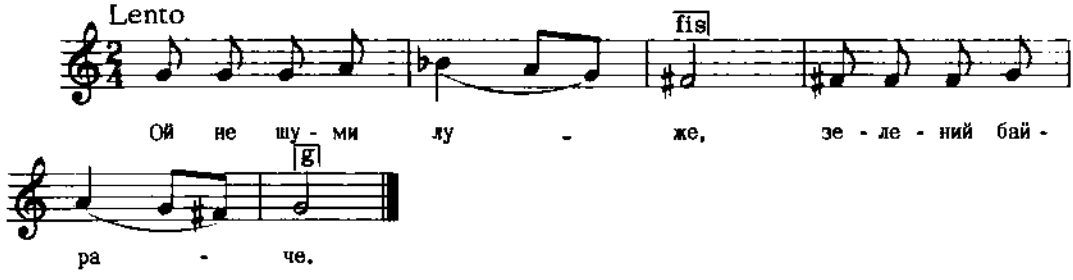

Дж. а - а

2. Не плач, не журися,
Молодий козаче.

Квітка, Укр. Нар. Мел. ч. 374

698

ВЕСНЯНКА

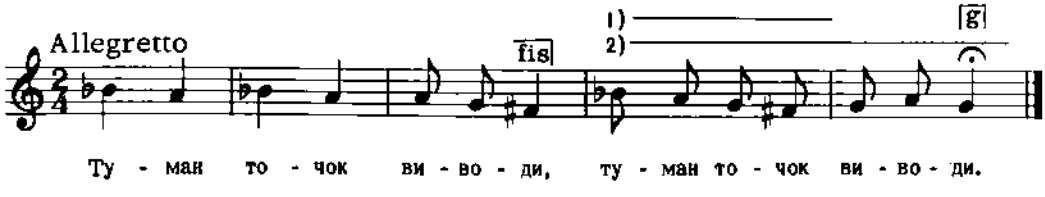

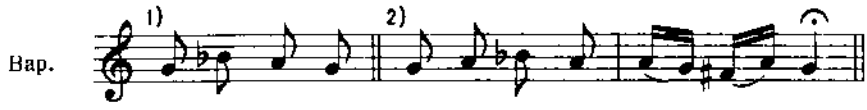

Дж. d - h

Квітка, Укр. Нар. Мел., ч. 67

699

ШЕДРІВКА
с. Чолонець, Поліссся

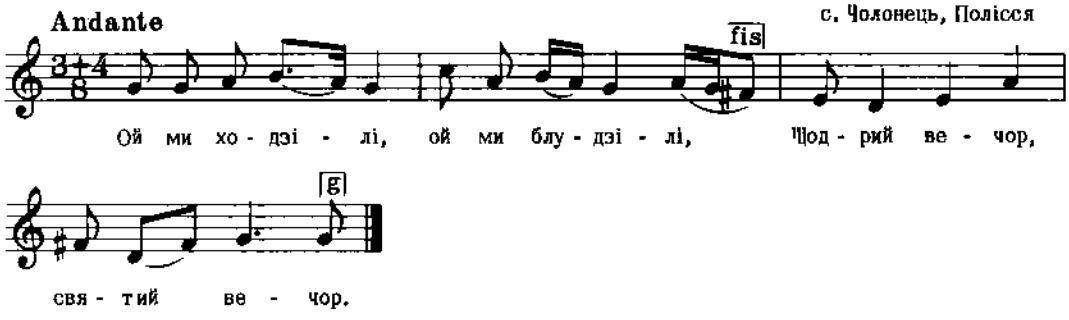

Колесса Ф., Поліссся, ч. 2

700

Волинь

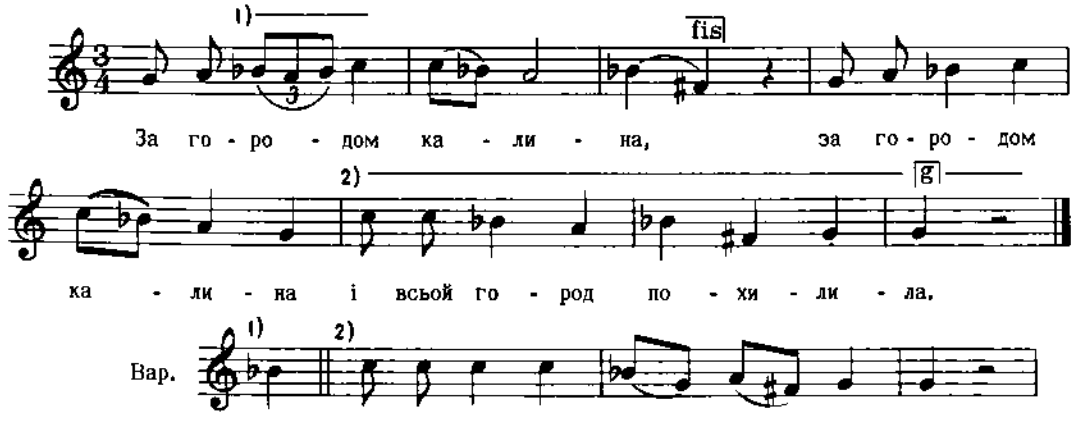

Дж. a - a

Кольберґ, Волинь, стор. 404, ч. 616

701

КОЛЯДКА
с. Колодяжне, пов. Ковель, Волинь

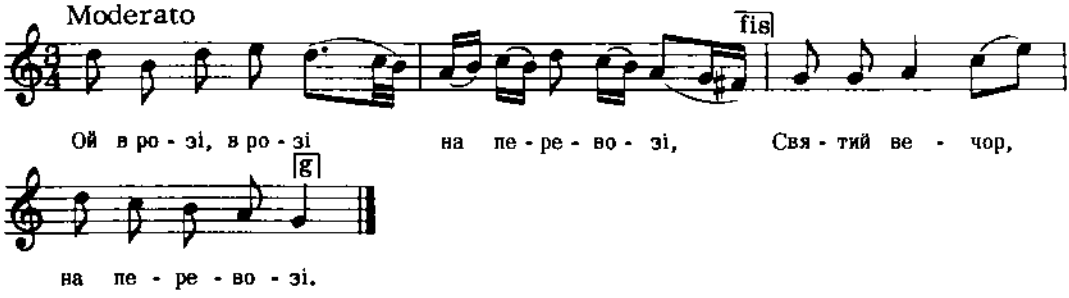

Дж. d - g

2. Ґречная панна пе́ревіз де́ржала́,
Святий вечор, пе́ревіз де́ржала́.

Квітка, Нар. мел. Л. Українки, ч. 46

702

с. Орелець, пов. Снятин, Галичина

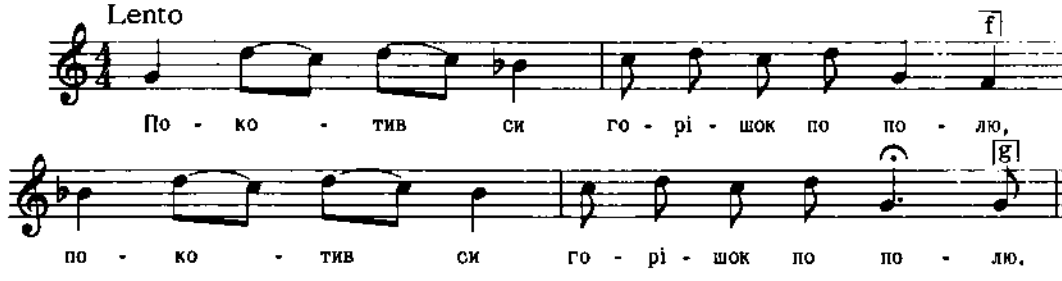

Дж. a - a

2. Йоженив си старий з молодою (2)

Людкевич, ч. 480

703

БАЛАДА
Волинь

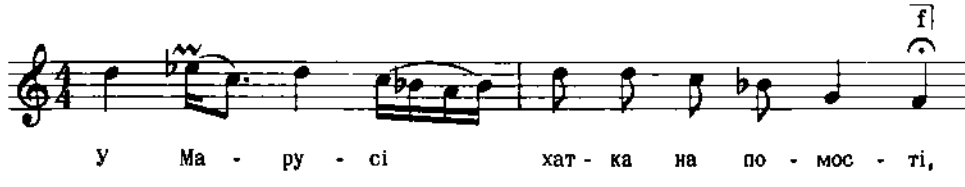

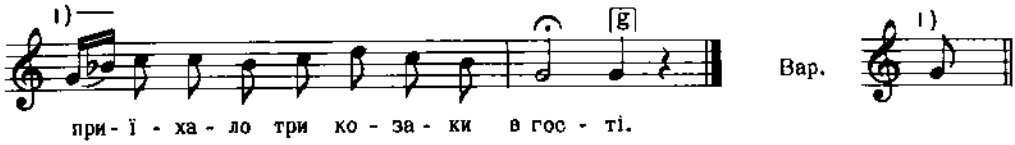

Дж. e - a

2. Їден каже: я Марусю люблю,
Другий каже: я Марусю возьму.
3. Третій каже: До слюбоньку стану.
"Который козак тройзіля достане,
Той зо мною до слюбоньку стане".
і т. д.

Кольберг, Волинь, стор. 357, ч. 542

704

с. Терешівці, пов. Лятичів, Поділля

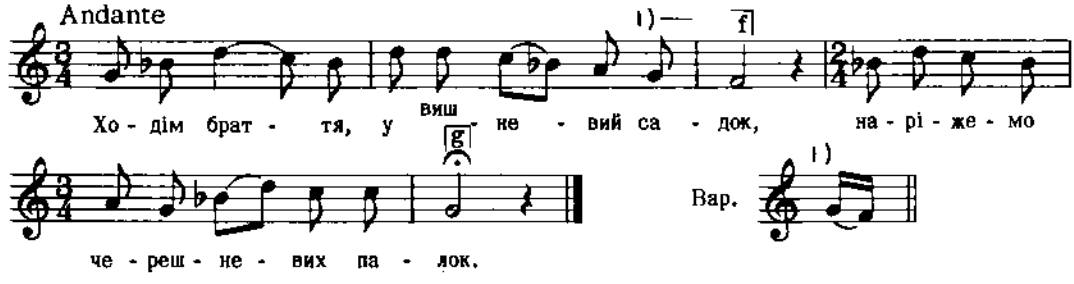

Дж. fis - fis

Плосайкевич-Сенчих, стор. 23, ч. 56

705

с. Поршна, пов. Львів, Галичина

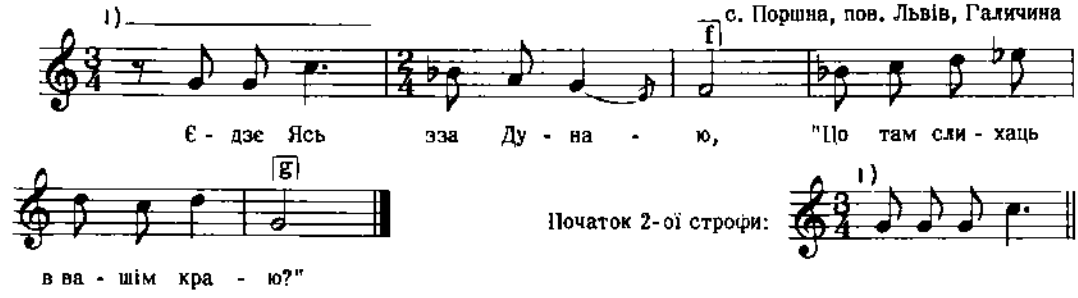

Дж. a - c.

2. Ніц не слихаць, тилько война (2)

Людкевич, ч. 434

706

ВЕСІЛЬНА
с. Стецева, пов. Снятин, Галичина

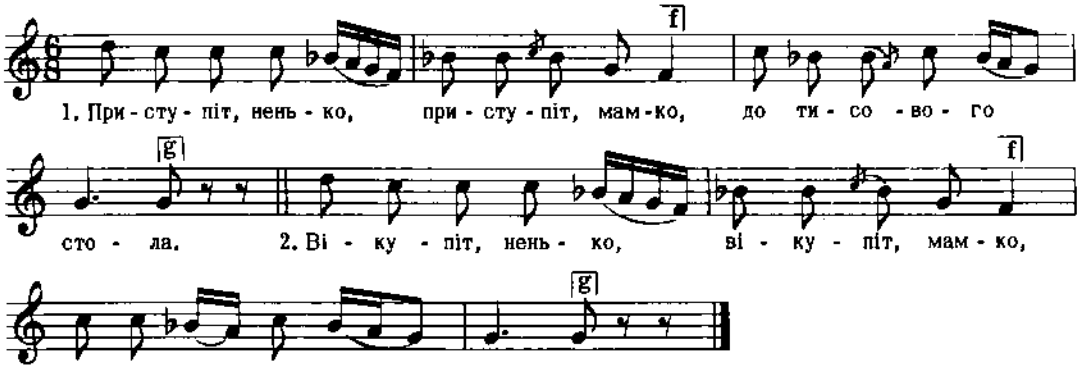

Дж. е - а

Людкевич, ч. 96

707

ВЕСІЛЬНА
с. Лисівці, пов. Заліщики, Галичина

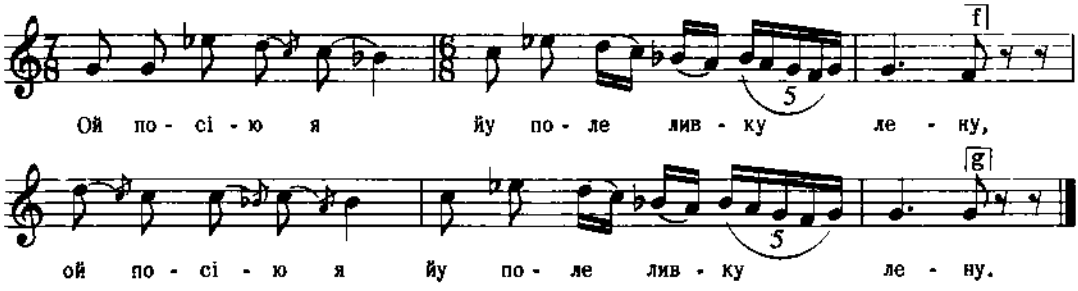

Дж. е - е

Людкевич, ч. 62

708

ПОВОЛІ, З ЖАЛЕМ

Катеринославщина

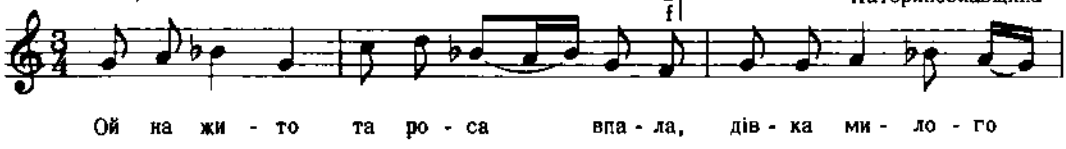

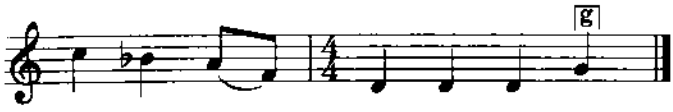

Дж. g - g

2. Їдь, миленький, та не барися,
А як вірно мене любиш,
Швидше повернися!

3. Ой не знаю, мила, чи вернуся,
Бо пішов би до Петлюри,
Та Махна боюся!
І т. д.

Ревуцький, Зол. Ключі, I, ч. 92

709

с. Чортовець, пов. Городенка, Галичина

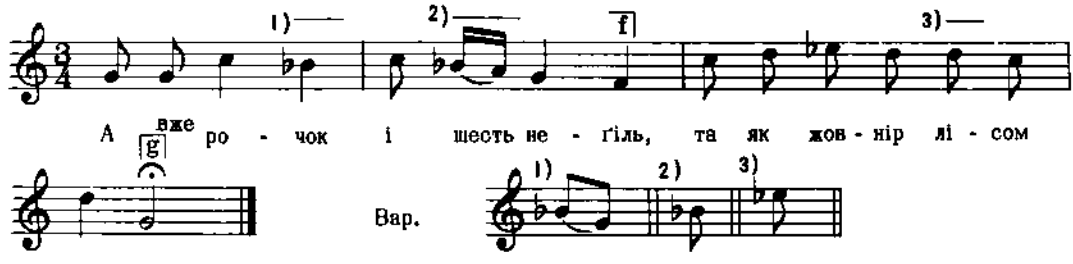

2. Надлетіла зазулечка,
Сіла собі на дубочка.

3. Я полечу кукаючи,
Та йде жовнір, слухаючи.
І т. д.

Кольберґ, Покуття, II, стор. 215, ч. 399

710

ЩЕДРІВКА

с. Гарасимів, пов. Городенка, Галичина

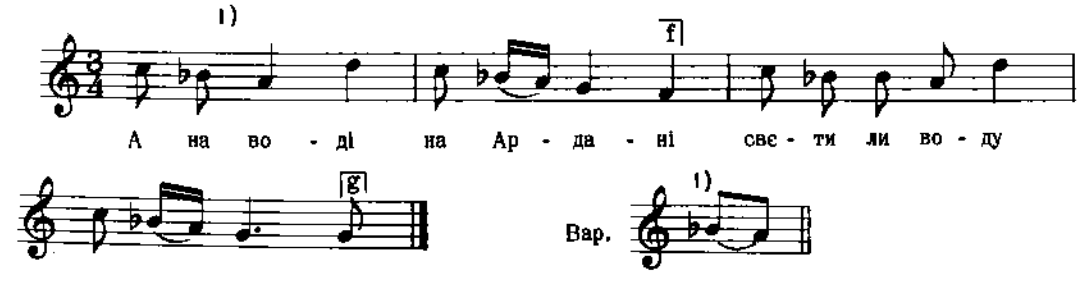

2. Там панєнка льон білила,
Льон білила, личко вмила.
3. Та й до тата промов'яла:
Приїдь, тато, льон забрати.
і т. д.

Кольберґ, Покуття, I, стор. 135

711

с. Ясенів Пільний, пов. Городенка, Галичина

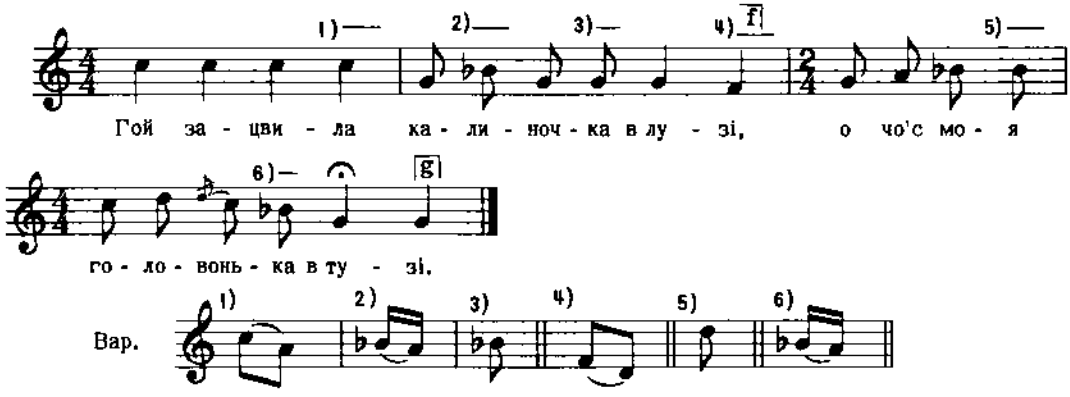

Кольберґ, Покуття, II, стор. 127, ч. 206

712

с. Чортовець, пов. Коломия, Галичина

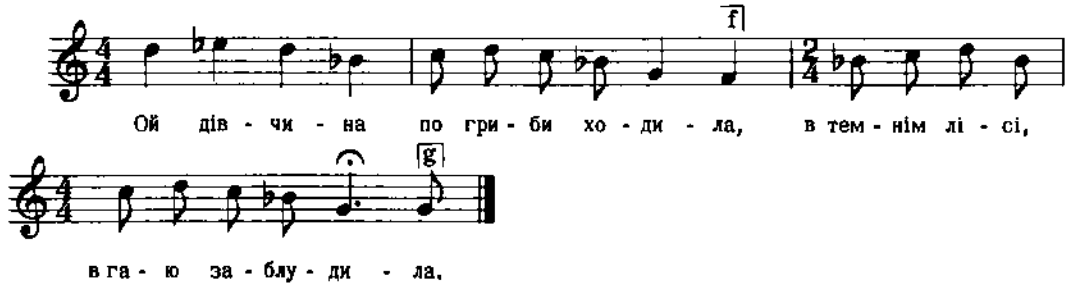

2. Ой над'їхав козак молоденький,
Ой ще під ним коник вороненький.
3. Ой козаче, козаче гільтяю,
Віведи мні на дорогу з гаю.
і т. д.

Кольберґ, Покуття, II, стор. 143, ч. 238

713

П'ЯНИЦЬКА
Холмщина

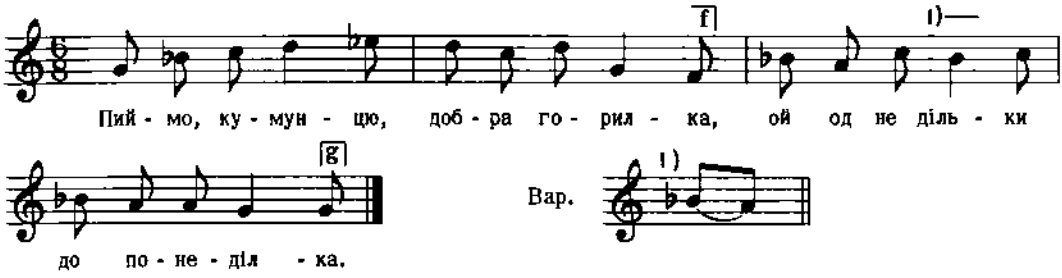

2. Од понеділка ой до вовторка,
Пиймо, кумунцю, добра горилка.
3. А од вовторка аж до середи,
Пиймо, кумунцю, гаразд у мене.
і т. д.

Кольберг, Холмщина, II, стор. 42

714

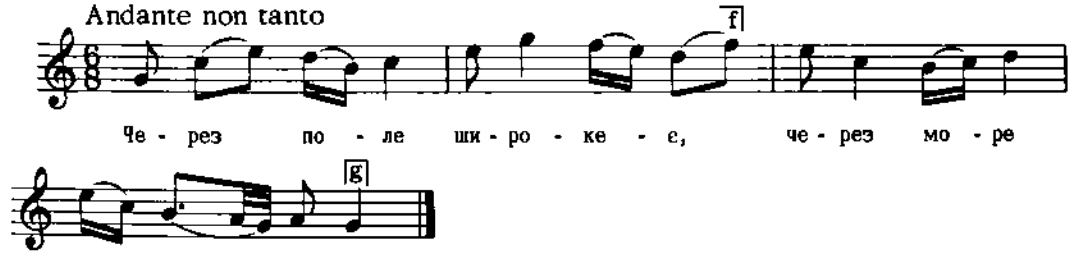

Дж. d - d

2. Божа Мати Сина несе,
З Йосифом розмовляє.
3. Туди йшла, Сина несла,
Назад йде, та й шукає.
і т. д.

"Черв. Калина", ч. 163

715

с. Раково, Закарпаття

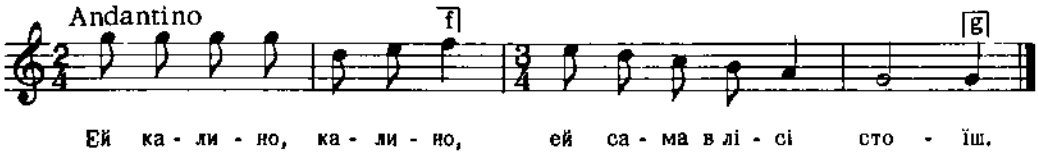

2. Ей чом ти ся, калино,
Ей дожджику не боїш?

3. Ей я ся молоденька
Ей дожджику не бову,

4. Ей де ня згодовали,
Ей там собі постову.

Колесса Ф., Закарпаття, ч. 60

716

ЖАРТІВЛИВА
с. Бурківці, пов. Житомир, Волинь

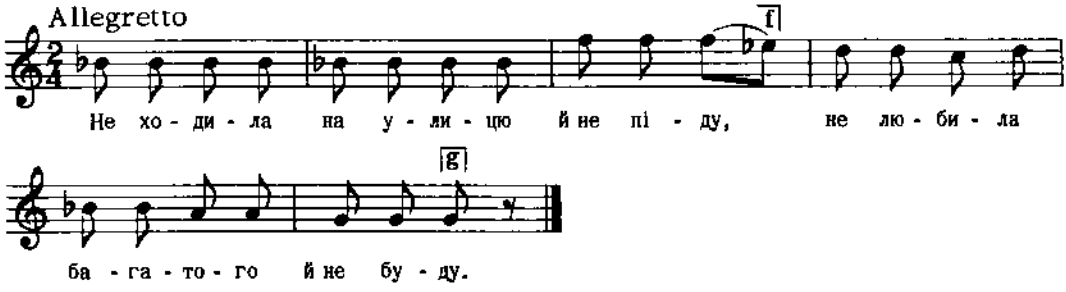

Дж. g - e

2. Бо багатий буде нарікати:
А що тобі надавала мати?

3. Дала мені мати коровоньку,
Та на мою бідну головоньку.
і т. д.

Поліщук-Остапович, стор. 41, ч. 22
Цит. за Леонтовичем

717

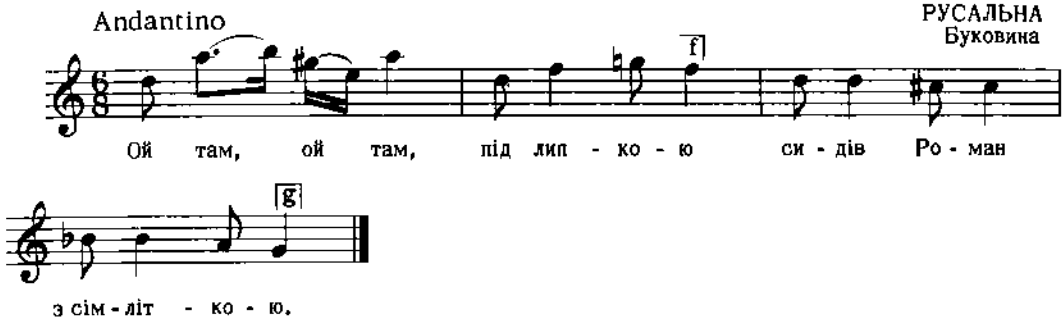

2. Сімліткою дівчиною,
Задав єї сім загадок.

3. А що росте без корінця,
А що в'ється круг деревця?

Бажанський, Сот. 5, ч. 408

718

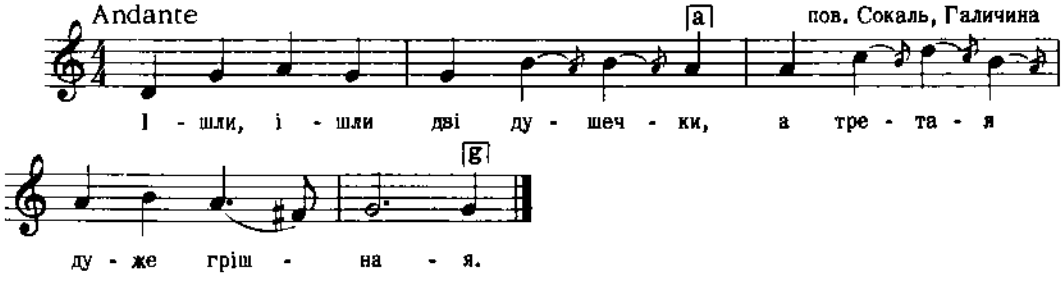

Дж. d - g

Бажанський, Сот. 6, ч. 510

719

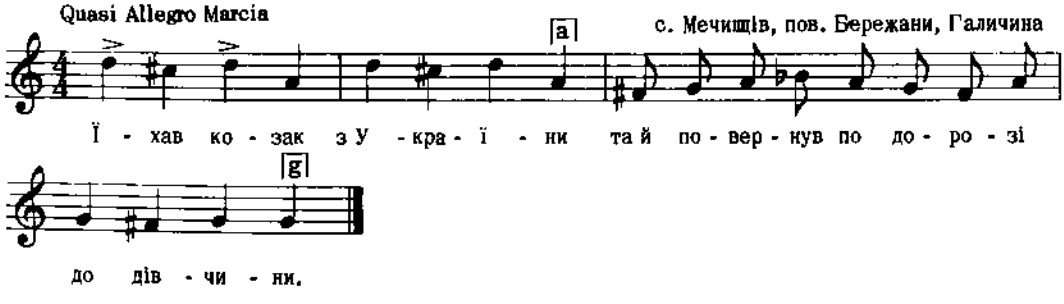

Дж. c - f

Людкевич, ч. 863

720

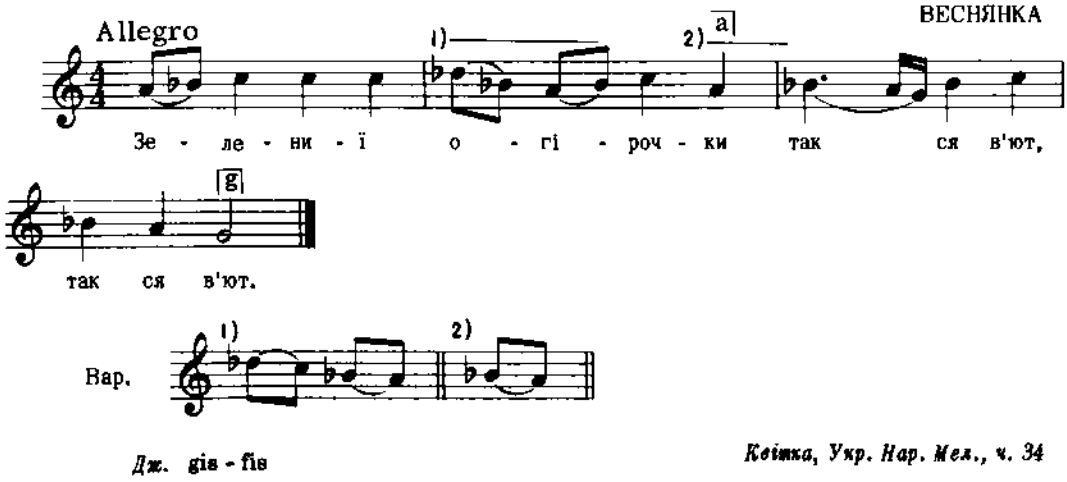

Дж. gis - fis

Квітка, Укр. Нар. Мел., ч. 34

721

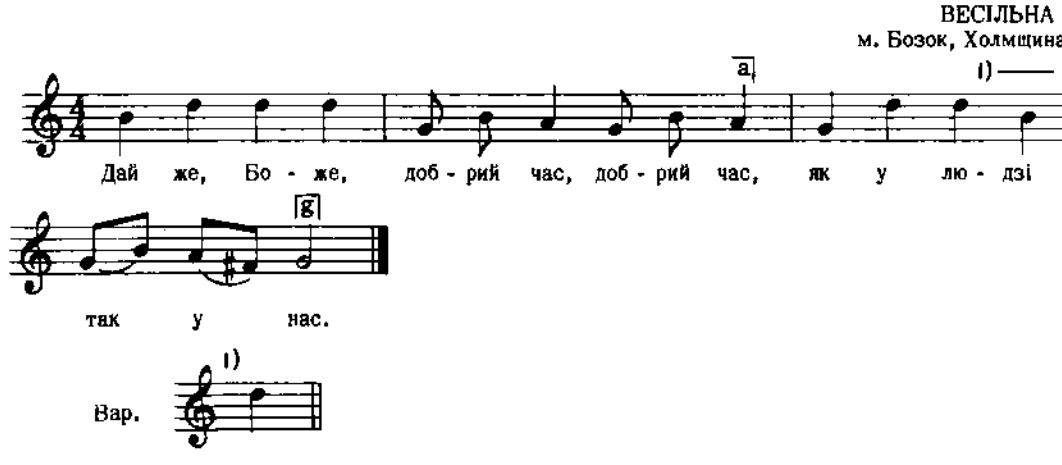

2. Щаслівую годину,
Звеселіти рьодину.

3. Звеселіся всенькі рюд,
Наш комендант наперюд.

Кольберґ, Холмщина, I, стор. 325

722

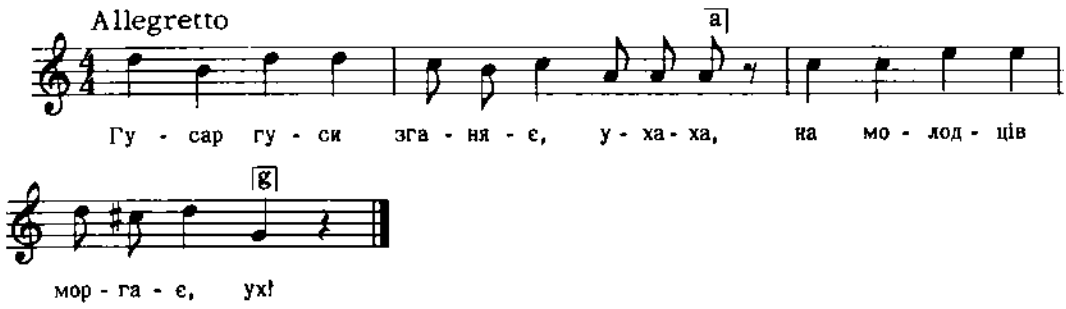

2. Гей ви хлопці молодці, у-ха-ха,
Перекажіть дівонці, ух.
3. Най вона мене не жде, у-ха-ха,
Най за другого іде, ух!
і т. д.

Андрейко, ч. 515

723

НА МАЛАНКУ
с. Ясенів Пільний
пов. Городенка, Галичина

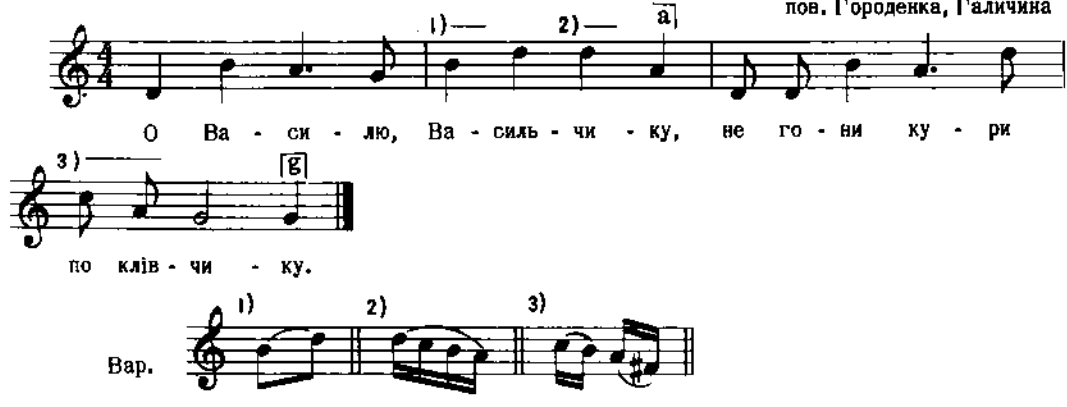

2. Не гони кури по клівчику,
Пусти до хати Маланочку.
3. Наша Маланка в Нístрі була,
Нístровую й воду пила.
і т. д.

Кольберг, Покуття, I, стор. 125

724

ВЕСНЯНКА

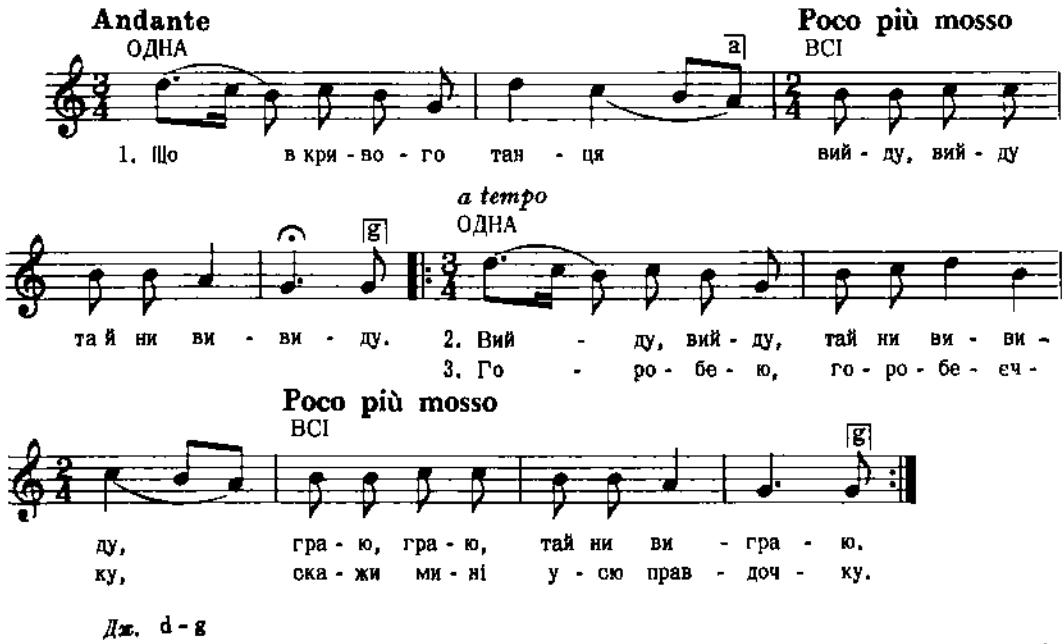

Дж. d - g

Квітка, Укр. Нар. Мел., ч. 68

725

ЩЕДРІВКА
пов. Бучач, Галичина

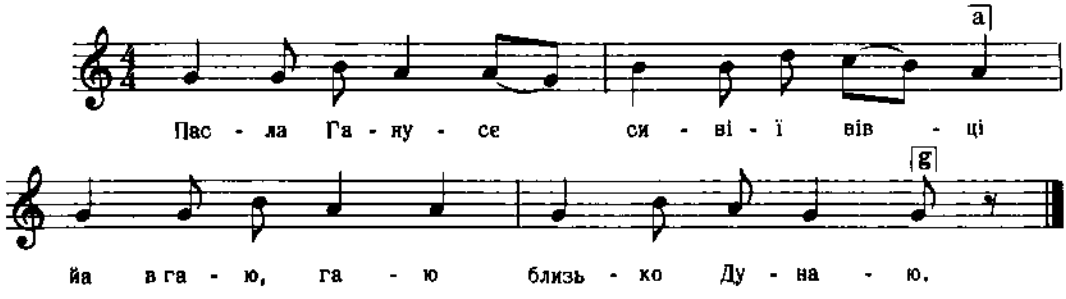

2. Пасла вона, пасла, шитенько шила,
Твердо заснула, вовечки згубила.

3. Нема кому дати до батенька знати,
Шоб батенько прийшов, вовечок шукати.
і т. д.

Гнатюк, Колядки, II, стор. 220

726

ЩЕДРІВКА
с. Дяконів, Холмщина-Підляшшя

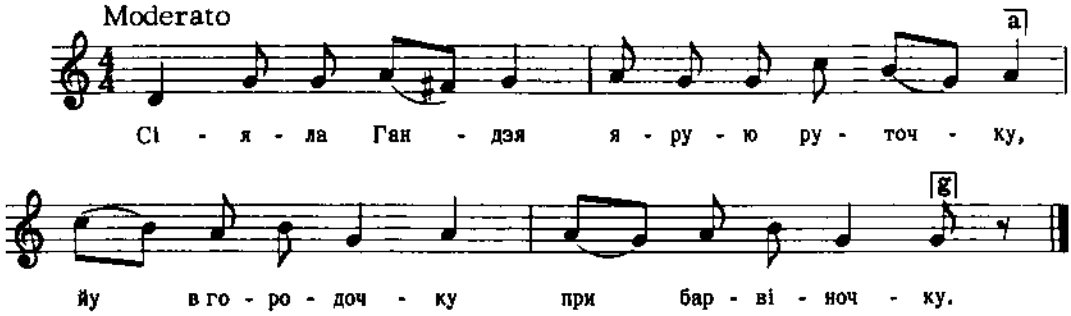

Дж. f - b

Плосайкевич-Сенчик, стор. 83, ч. 59

727

с. Брунари Вижні, Лемківщина, Галичина

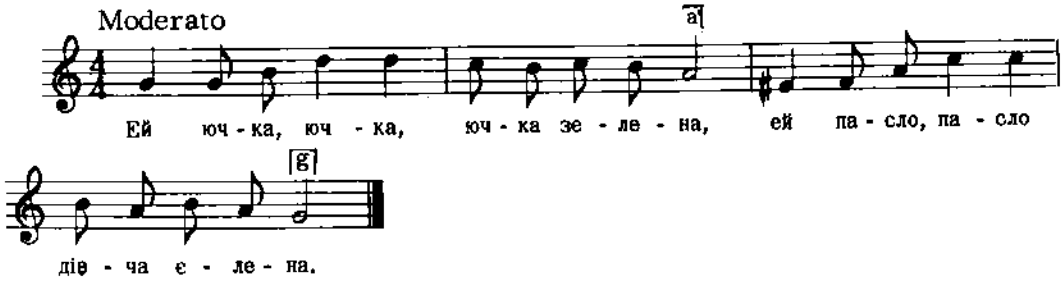

2. Не бив то єлень, била то серна,
Чекай дівчино три рочки на мя.

3. Я би чекала рочек, пів друга,
Ти би мя не взяв, ганьба би била.
і т. д.

Колесса Ф., Лемківщина, ч. 40

728

с. Раково, Закарпаття

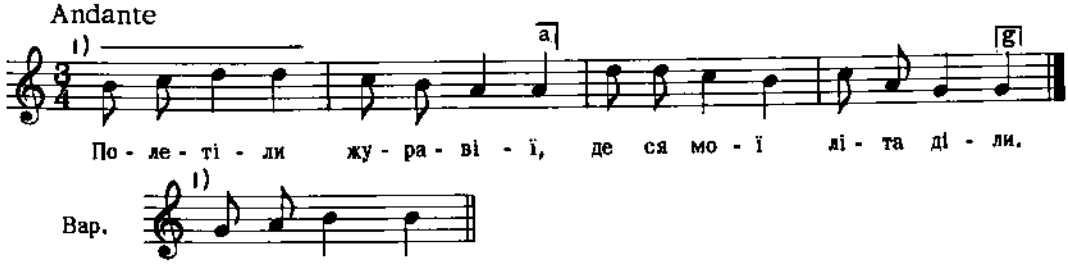

2. Літа мої молоденькі,
То-сьте пушли помаленьки.

Колесса Ф., Закарпаття, ч. 34

729

ЩЕДРІВКА

с. Ясенів Пільний, пов. Городенка, Галичина

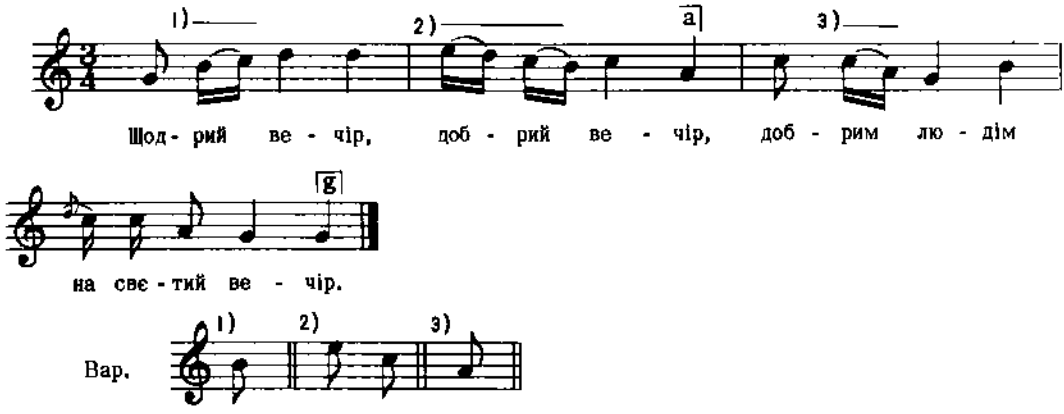

2. Прилетіла зазулечка,
Сіла собі в віконечка.

3. Як взєла щебетати,
Віщебетала ґазду з хати.
і т. д.

Кольберґ, Покуття, I, стор. 138

730

КОЛЯДКА

с. Чортовець, пов. Томашів, Холмщина

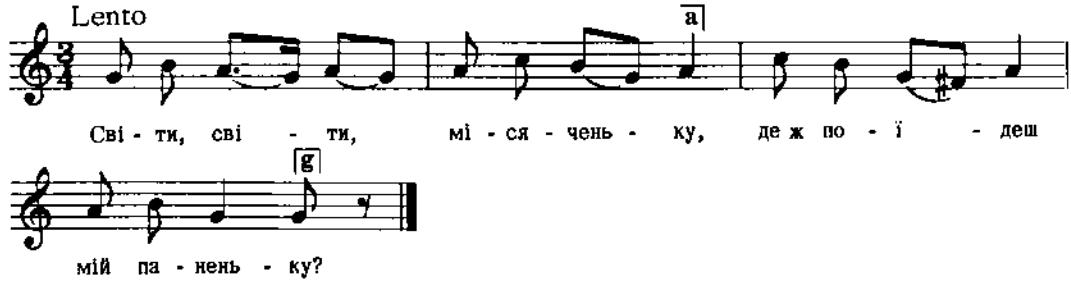

Дж. b - b

Плосайкевич-Секчик, стор. 82, ч. 53

731

ШЕДРІВКА

с. Тепятин, пов. Томашів, Холмщина

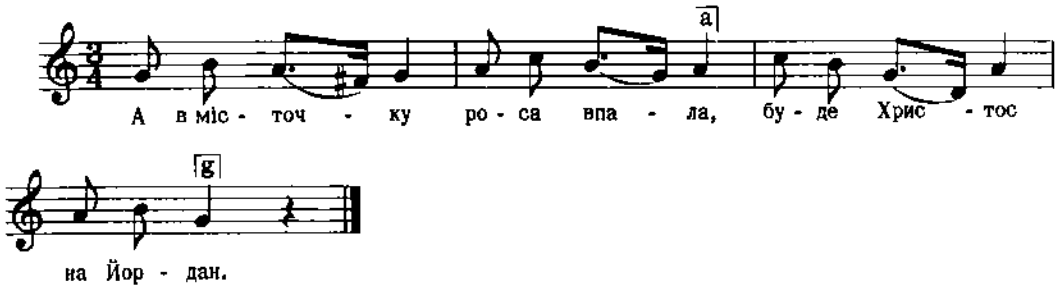

Дж. e - g

Плосайкевич-Сенчик, стор. 84, ч. 61

732

ШЕДРІВКА

м. Тарнів, пов. Холм

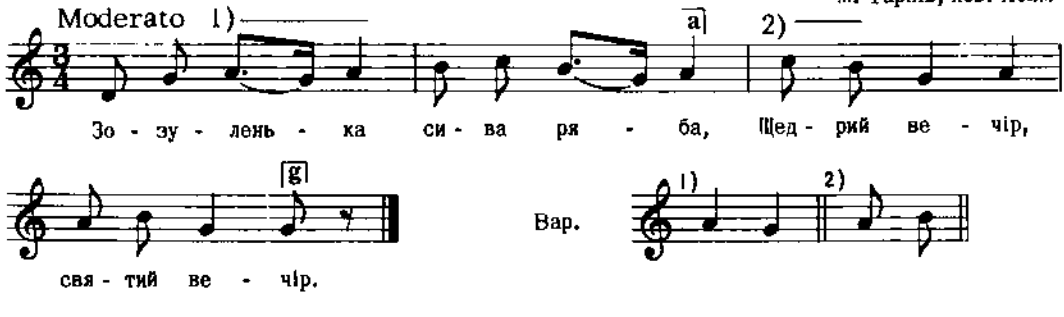

Дж. c - f

Плосайкевич-Сенчик, стор. 82, ч. 54

733

ШЕДРІВКА

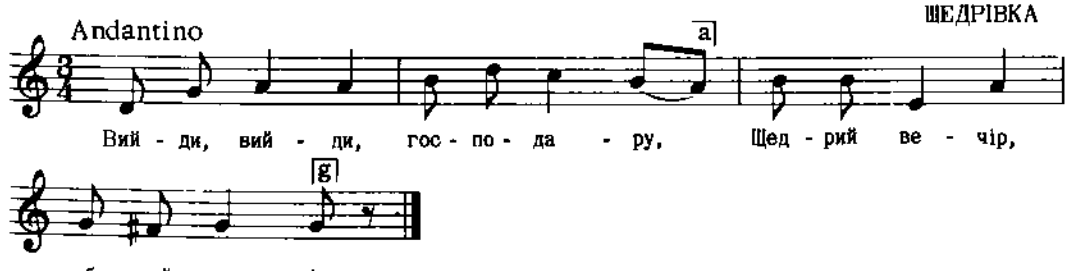

Дж. e - a

Коїшка, Укр. Нар. Мел., ч. 168

734

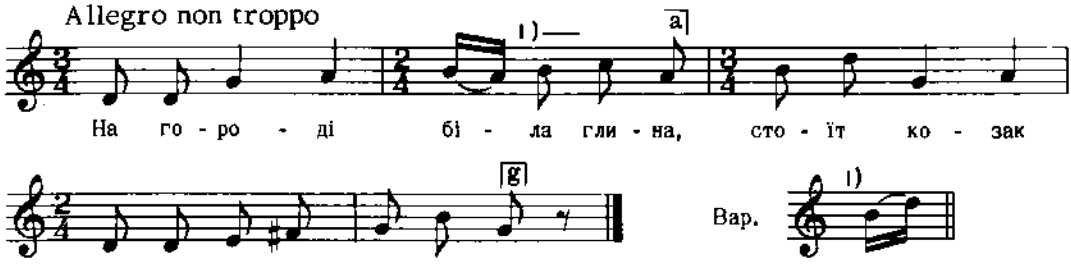

Дж. d - g

Квітка, Укр. Нар. Мел. ч. 529

735

с. Джулин, пов. Стрий, Галичина

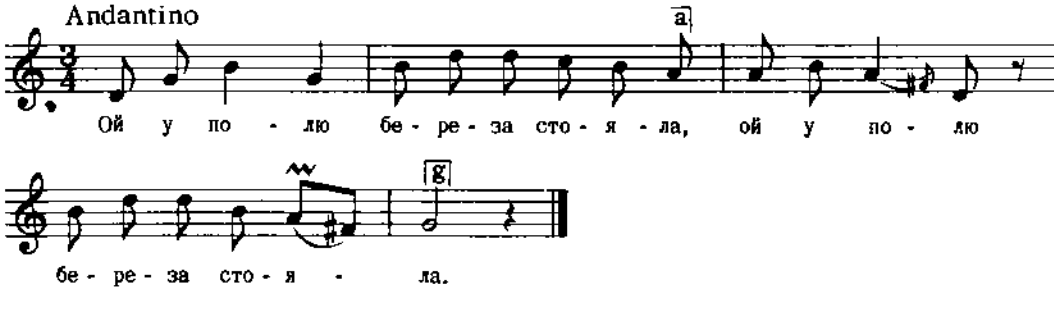

Дж. g - c

2. На березі зазуле кувала (2)

Людкевич, ч. 492

736

с. Дашава, пов. Стрий, Галичина

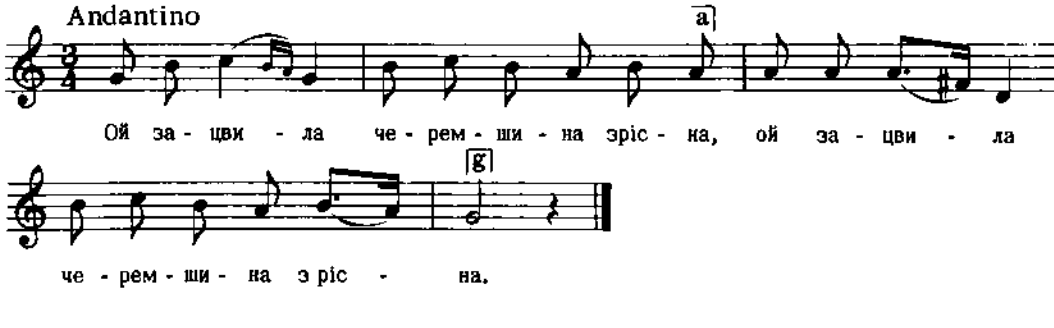

Дж. c - c

Людкевич, ч. 490

737

с. Джулин, пов. Стрий, Галичина

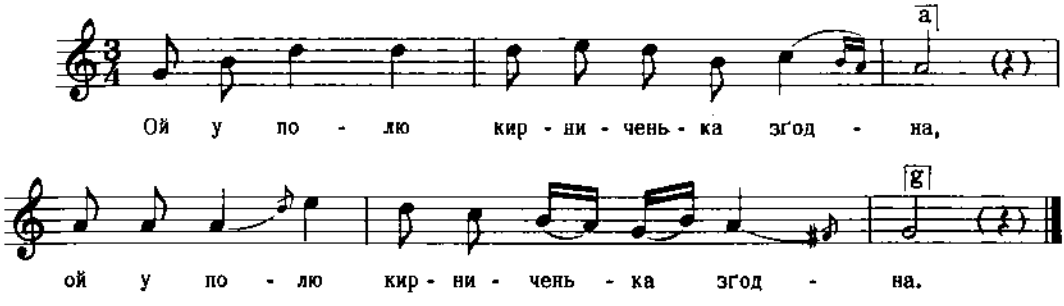

Дж. g - g

Людкевич, ч. 1359

738

с. Стецева, пов. Снятин, Галичина

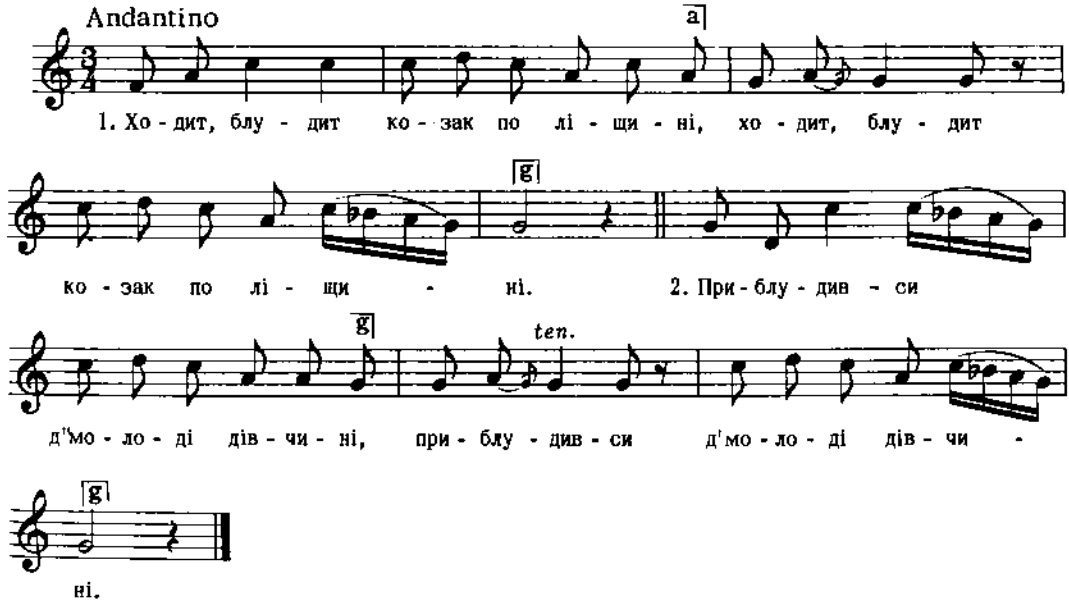

Дж. a - h

Людкевич, ч. 487

739

с. Добрівляни, пов. Заліщики, Галичина

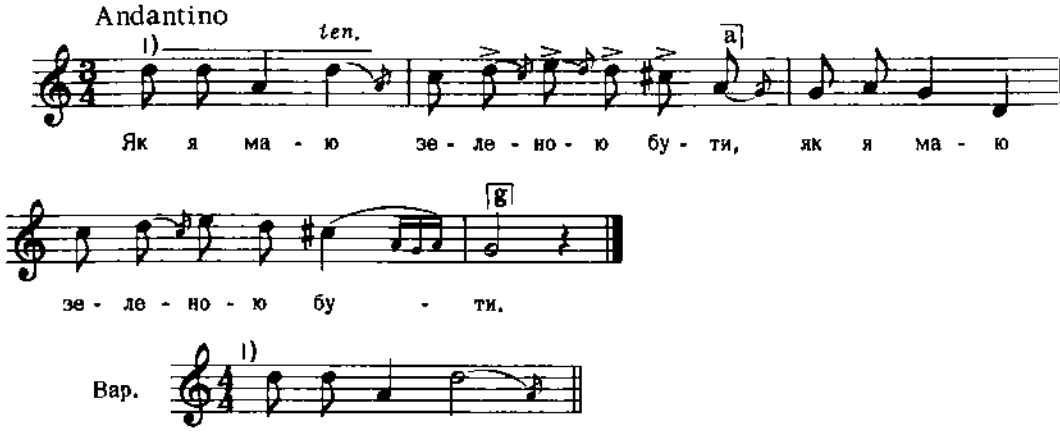

Дж. d - g

Людкевич, ч. 495

740

ВЕСНЯНКА

с. Ходиванці, Холмщина-Підляшшя

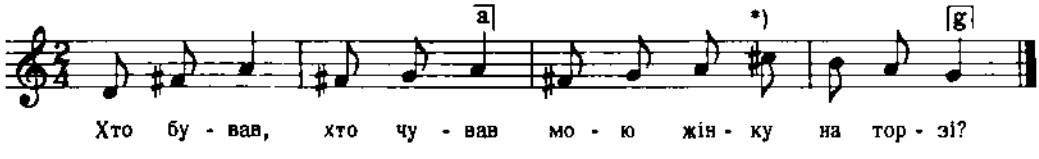

**) Приміжка Людкевича: "Здається помилка записувача".*

Дж. g - c

Плосайкевич-Сенчик, стор. 99, ч. 110

741

ОБЖИНКОВА

с. Мечищів, пов. Бережани, Галичина

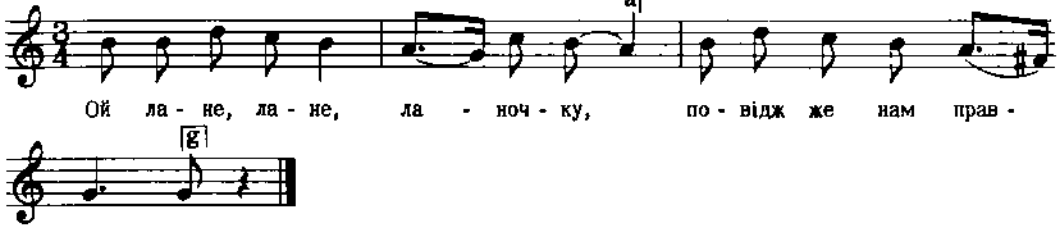

Дж. сів - а

Людкевич, ч. 1

742

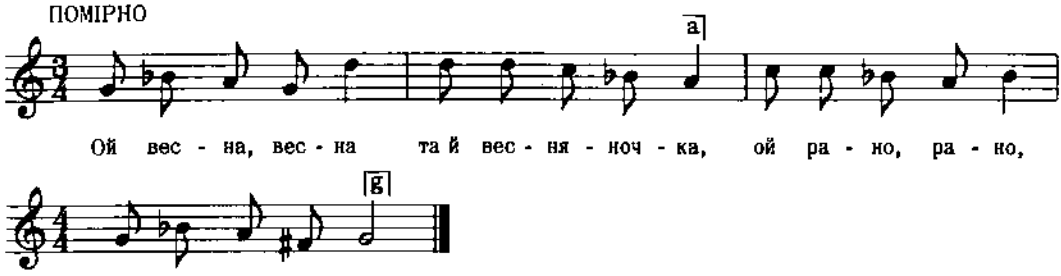

Дж. g - g

2. Де ж твоя дочка та й паняночка,
   Ой рано, рано, та й паняночка.
3. Погнала бички за ворітечка,
   Ой рано, рано, за ворітечка.
   і т. д.

Степовий, Проліски, II, ч. 15

Цит. за Шаравським, стор. 331, ч. 286

743

с. Розстайне, Лемківщина, Галичина

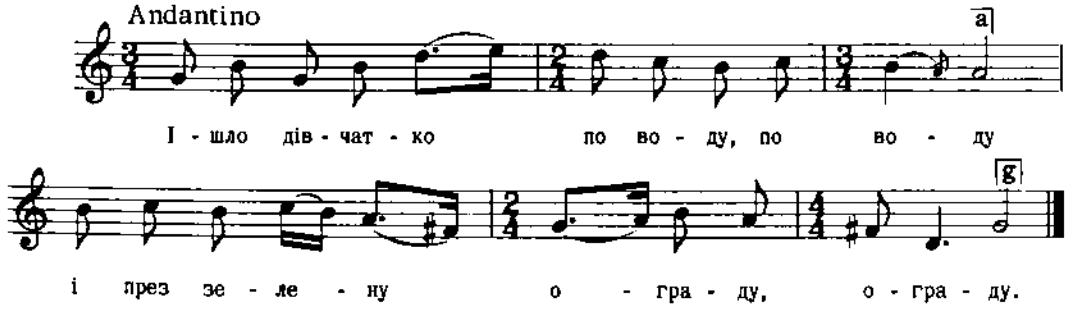

2. Оно водичку не брало, не брало,
   Лем додомоньку вертало, вертало.
3. Гей отец, отец, старий жид, старий жид,
   А зза ной мі гори височкой, височкой.
   і т. д.

Колесса Ф., Лемківщина, ч. 39

744

ЩЕДРІВКА
Перемищина

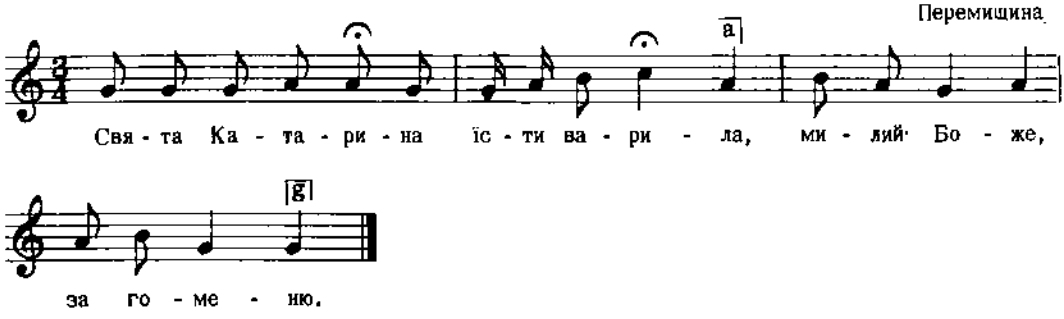

2. Їсти варила, Бога просила,
Милий Боже, за гоменю.
3. Ой ходят митам три плужейки,
Милий Боже, за гоменю.
І т. д.

Кольберґ, Перемищина, стор. 31, ч. 33 вар.

745

ГАЇВКА
с. Озірна, пов. Зборів, Галичина

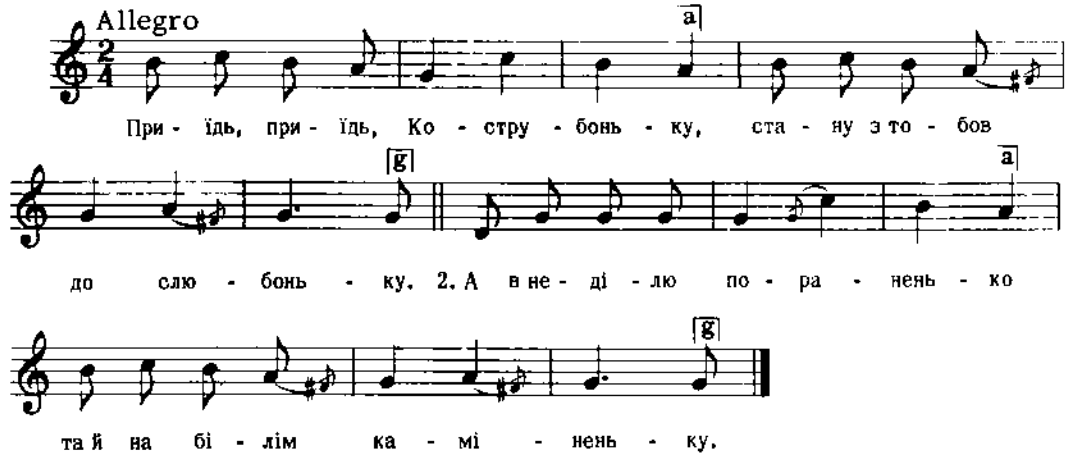

Дж. е - с

Гнатюк, Гаївки, ч. 41

746

ГАЇВКИ
с. Озірна, пов. Зборів, Галичина

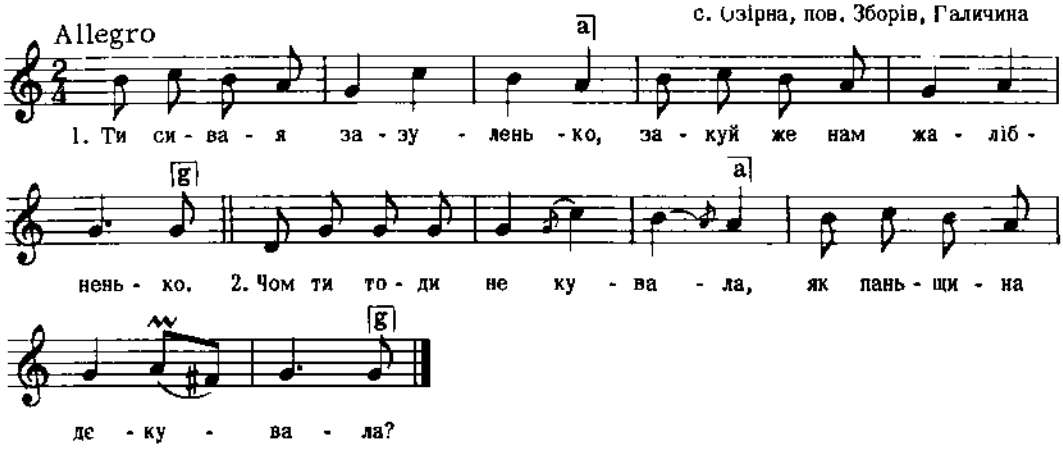

Дж. a - f

2. Тепер пани гроші носят,
На паньщину людий просят.

3. А ми гроший не беремо,
На паньщину не підемо.
і т. д.

Гнатюк, Гаївки, ч. 42

747

ГАЇВКА
с. Стрілиська Старі, пов. Бібрка, Галичина

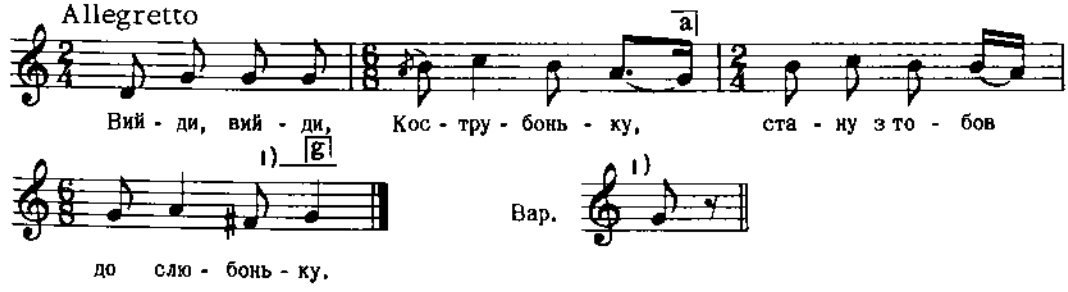

2. А в неділю пораненько
Та й по раннім сніданеньку.

Гнатюк, Гаївки, ч. 37

748

ГАЇВКА
с. Ваньовичі, пов. Самбір, Галичина

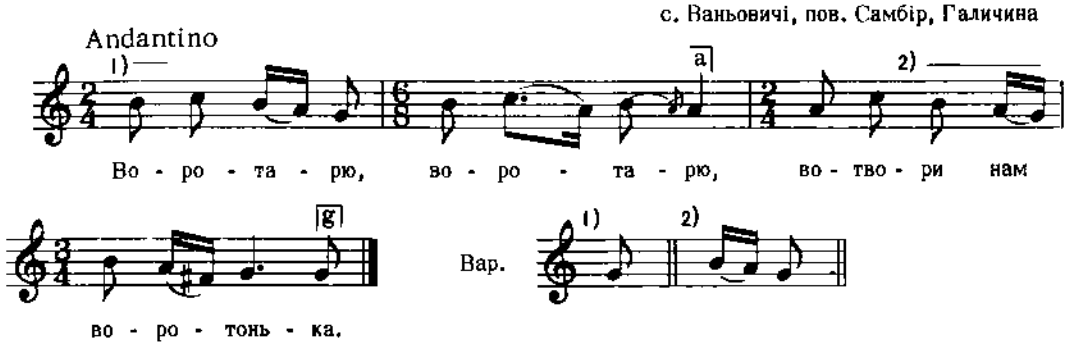

Дж. e - c

Гнатюк, Гаївки, ч. 29

749

ГАЇВКА
с. Воля Велика, пов. Жидачів, Галичина

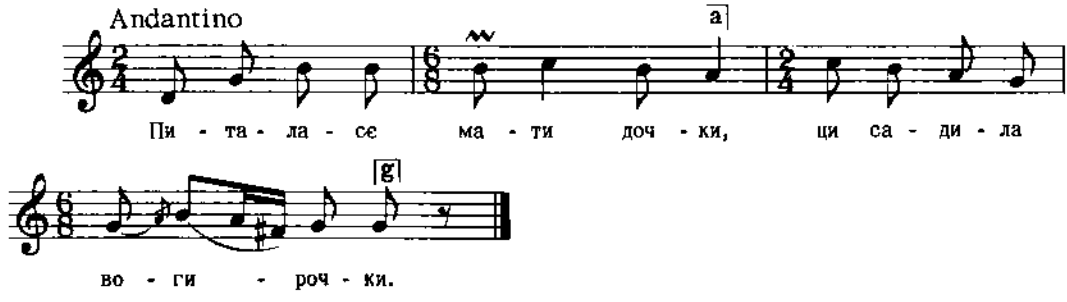

Дж. g - c

2. Ой садила, підливала,
Що-неділі вибирала.
3. То сі в'ют, то сі в'ют,
Ци виликі, ци маленькі
Все сі рвут, все сі рвут.

і т. д.

Гнатюк, Гаївки, ч, 35

750

ГАЇВКА
с. Воля Велика, пов. Жидачів, Галиччина

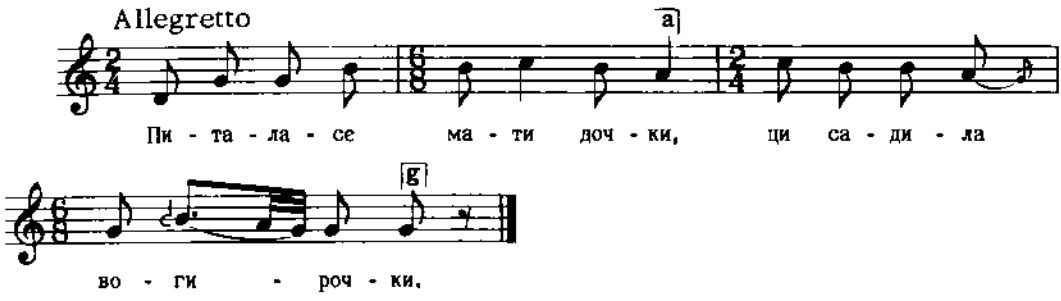

Дж. g - c

2. Ой садила, підливала,
Що-суботи вибирала.

Гнатюк, Гаївки, ч. 36

751

ГАЇВКА
с. Озірна, пов. Зборів, Галичина

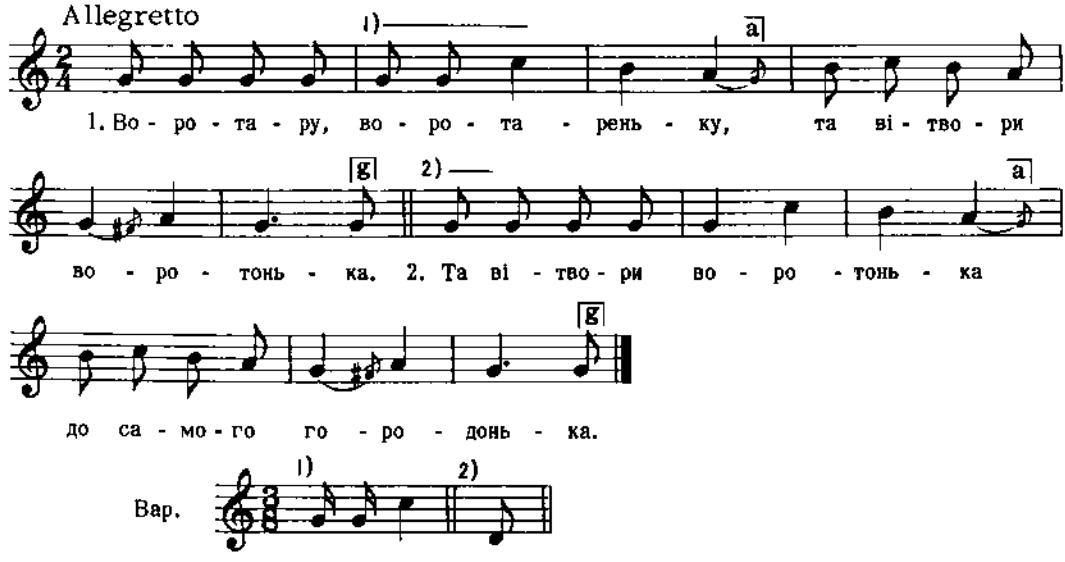

Дж. f - f

3. А ми пана турецкого,
А ми пана шляхецкого
і т. д.

Гнатюк, Гаївки, ч. 43

752

ГАЇВКА

с. Воля Велика, пов. Жидачів, Галичина

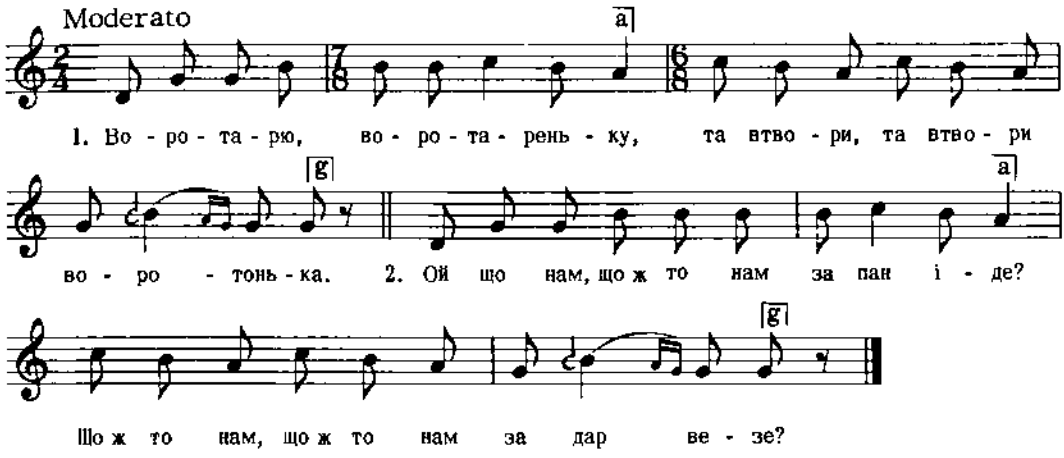

Дж. c - f

3. Ярое пчолетонько
На вибір крайное дівчетонько.

Гнатюк, Гаївки, ч. 33

753

ГАЇВКА

с. Ракобути, пов. Камянка Струмилова, Галичина

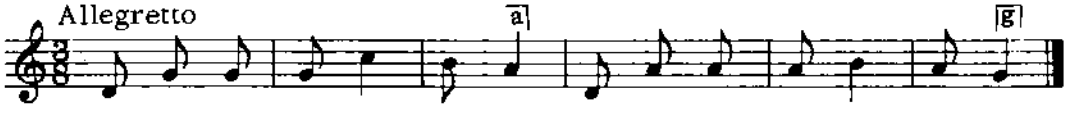

2. То вгору то вдолину,
То в рожу, то в калину.

Лисько, Укр. Нар. Пісні

754

ГАЇВКА

с. Поршна, пов. Львів, Галичина

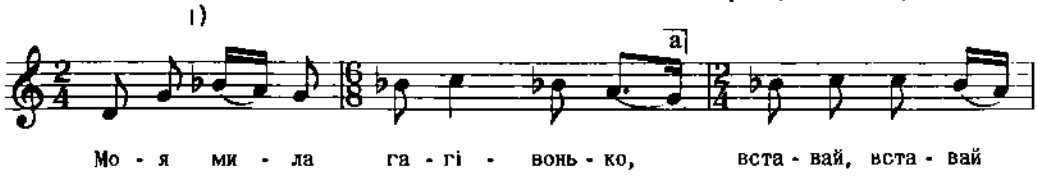

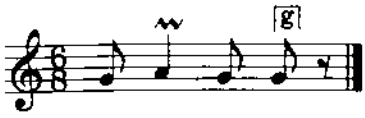

ра - ну - сень - ко.

Вар.

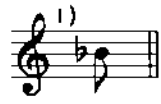

Дж. e - a

2. Подивисі в чисте поле,
Там мій милий хрущом оре.
3. Комарами поганяє,
Бо сі хліба дороблює.

Людкевич, ч. 168

755

ГАЇВКА
м. Угнів, Галичина

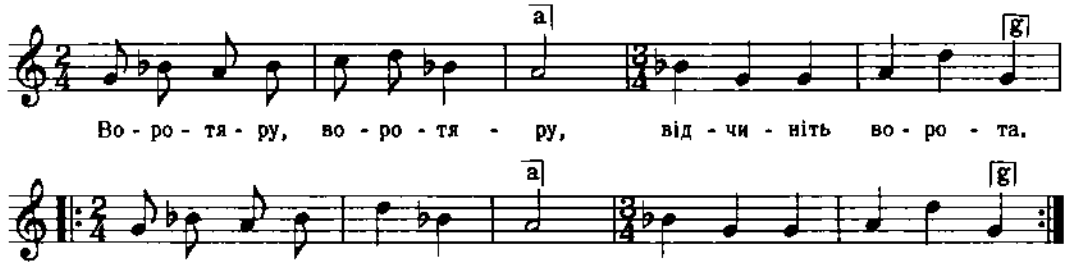

Во - ро - тя - ру, во - ро - тя - ру, від - чи - ніть во - ро - та.

А чо - го ж нас кли - че - те, що за дар да - є - те?
Зо - ло - то - є зер - нят - ко, край - но - є ди - тят - ко.

Дж. g - g

Гоцій, ч.9

756

ГАЇВКА
м. Угнів, пов. Рава Руська, Галичина

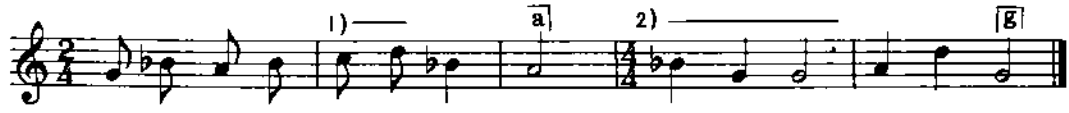

Во - ро - та - рю, во - ро - та - рю, від - чи - ни во - ро - та.

Вар.

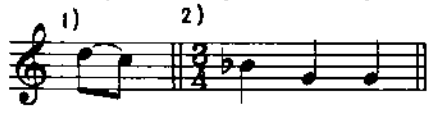

Дж. g - g

2. А чого ж нас кличете,
Що за дар даєте?

3. Золотоє зернятко,
Крайноє дитятко.

Сорочинський, II, ч. 17

757

КОЛЯДКА
Кубанщина

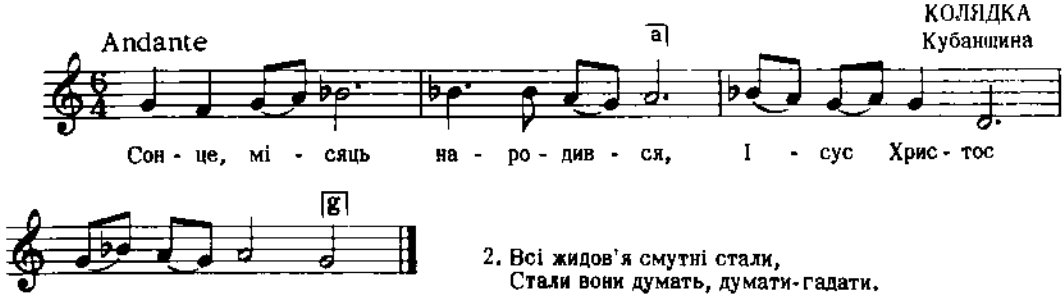

2. Всі жидов'я смутні стали,
Стали вони думать, думати-гадати.
3. Стали вони думати-гадати,
Як Суса Христа та на муку взяти.
і т. д.

Дж. с - с

Бігдай, II, ч. 37

758

ГАЇВКА
с. Поручин, пов. Бережани, Галичина

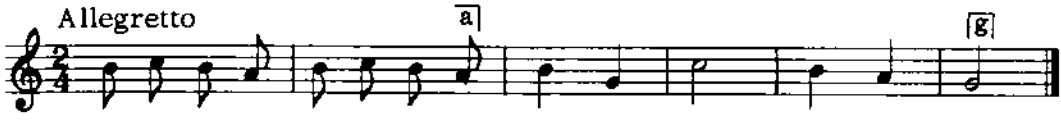

Дж. е - с

2. Молодії парубочки
Женіться, женіться.

Гнатюк, Гаївки, ч. 117

759

ВЕСНЯНКА

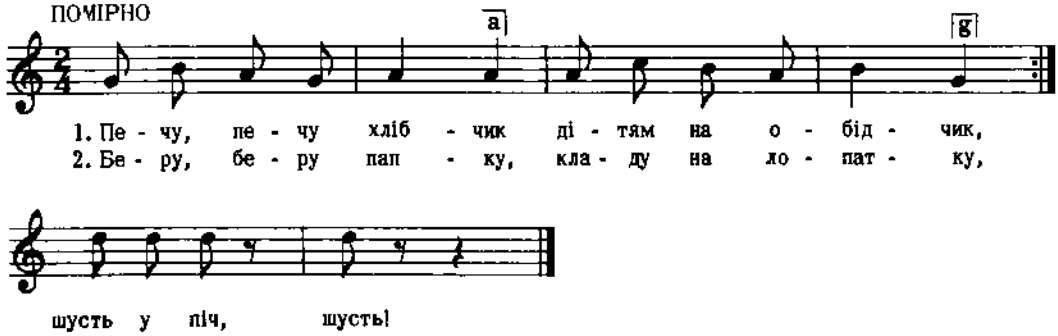

Дж. f - с

Верховинець, Веснянночка, стор. 12
Цит. за "Укр. Нар. Танці", 1962, стор. 86

760

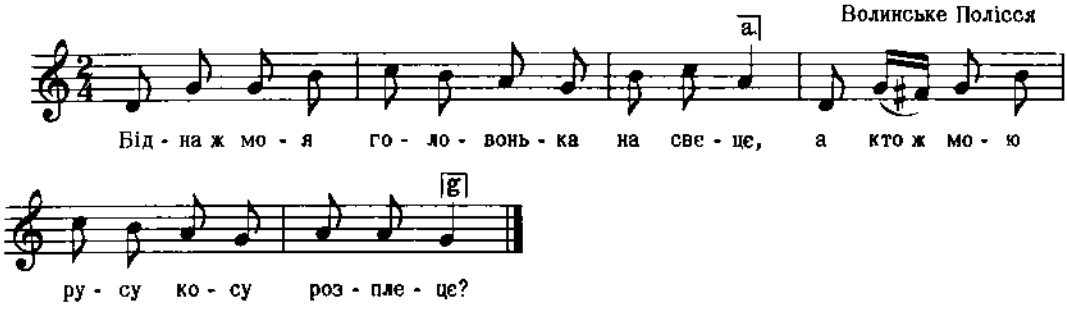

Дж. f - b

2. Просіла б я татуленька, - не зехце,
   Тілько мині еще венкши жаль бедзе.
3. Бідна ж моя головонька на свеце,
   А кто ж мою русу косу розплеце?
4. Просіла б я мамуненьки, - не зехце,
   Тілько мині молоденькій жаль бедзе.

   і т. д.

Кольберґ, Волинь, стор. 89, ч. 160

761

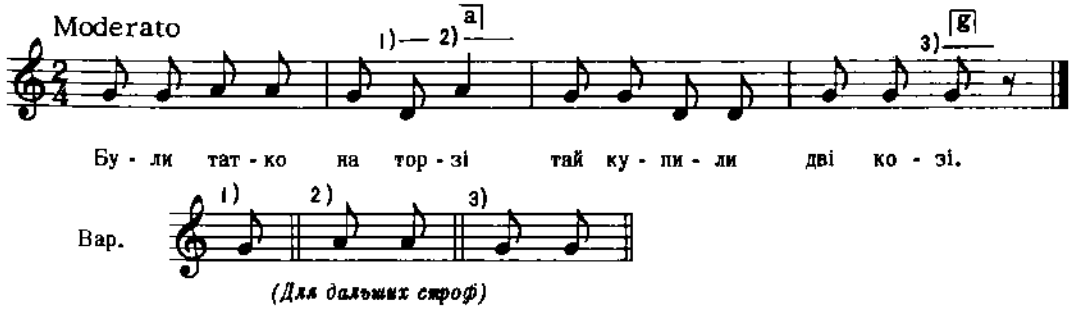

(Для дальших строф)

Дж. g - g

2. Як ся татко роспили,
   Та й всі кози пропили.
3. Сіли татко під лавкою,
   Мамка татка качалкою.

Квітка, Укр. Нар. Мел., ч. 558

762

ГАЇВКА
с. Воля Велика, пов. Жидачів, Галичина

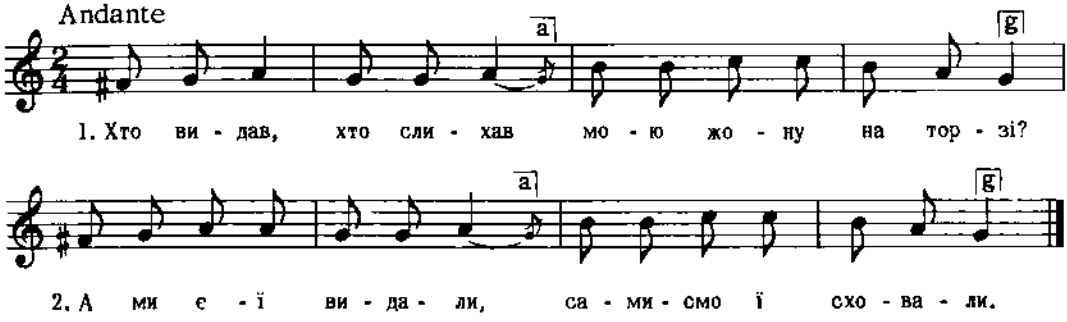

Дж. fis - g

Гнатюк, Гаївки, ч. 22

763

ГАЇВКА
с. Стрілиська Старі, пов. Бібрка, Галичина

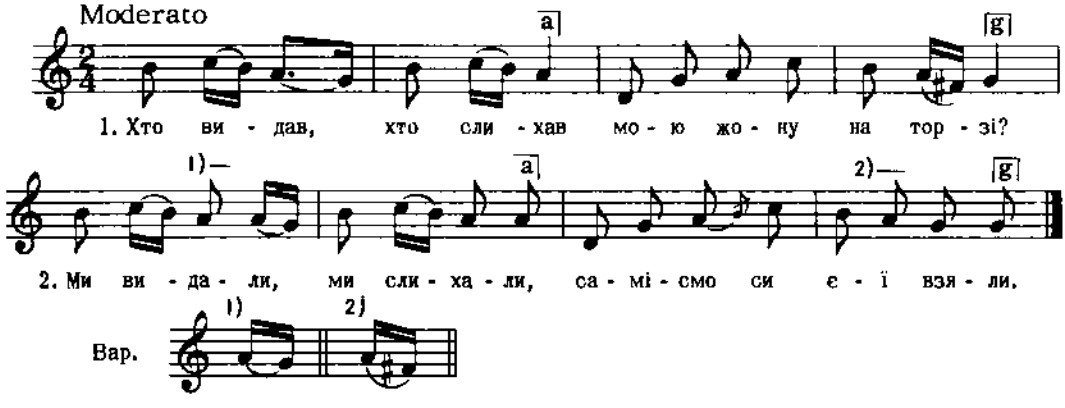

Дж. h - g

2. А я вам яйце дам,
Свою жону викуплям.
3. А ми яйце із'їмо,
Тобі жони не дамо.
і т. д.

Гнатюк, Гаївки, ч. 23

764

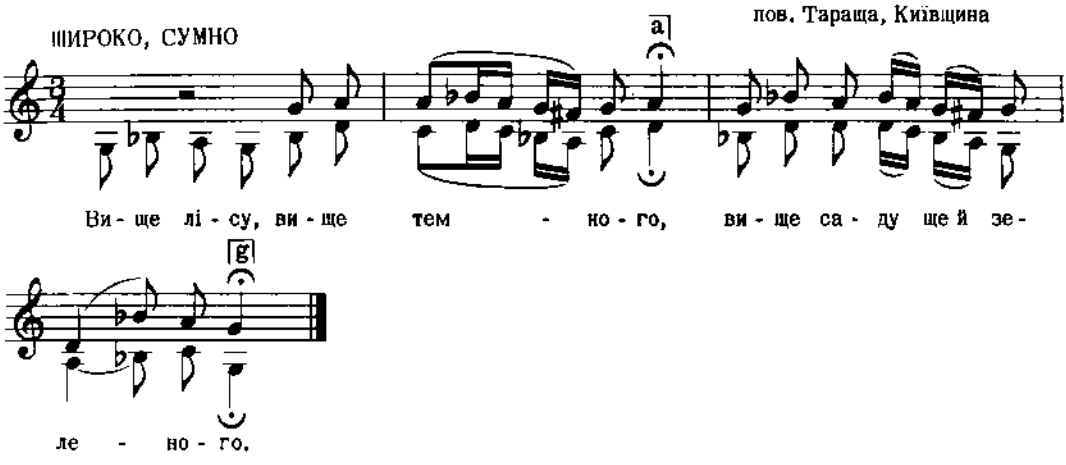

Дж. b - b

2. Гей туди ішов все рекрутський набор,
Попереду офіцер молодий.

3. На конику вихиляється,
Шабелькою підпирається.

Демуцький, Нар. Пісні, стор. 18

765

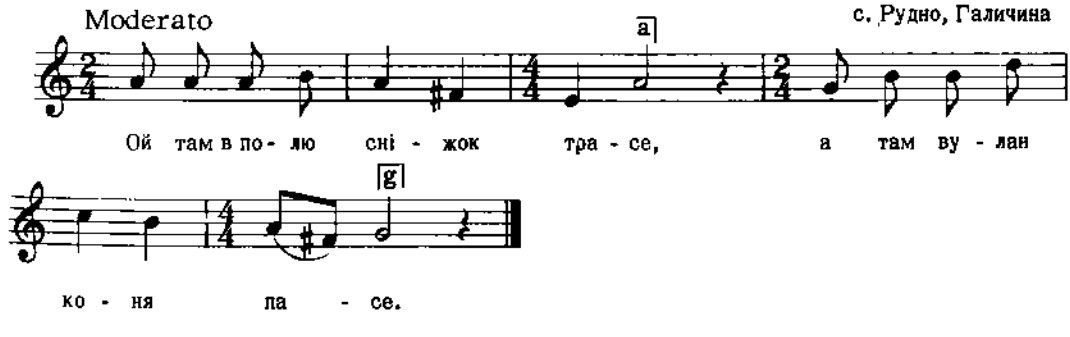

Дж. d - c

2. Ой так пасе і так блудит,
Шабелькою вогень робит.

Людкевич, ч. 379

766

пов. Сянік, Лемківщина, Галичина

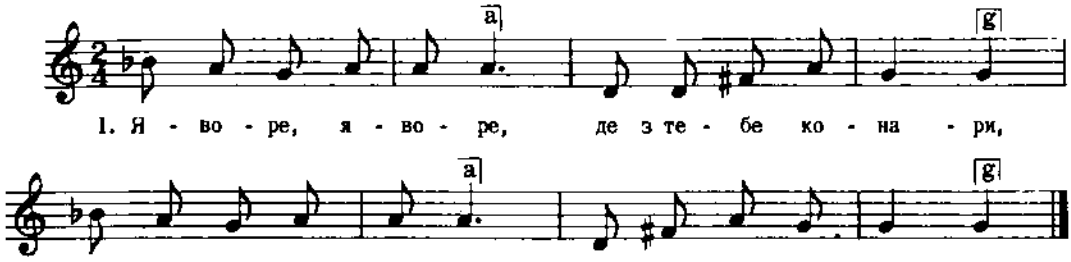

3. Зрубали они мя,
Великі фігляри.

4. Забили Янічка,
Нех їх Пан Бог скаре.

Бажанський, Сот. 5, ч. 429

767

Вінницька обл.

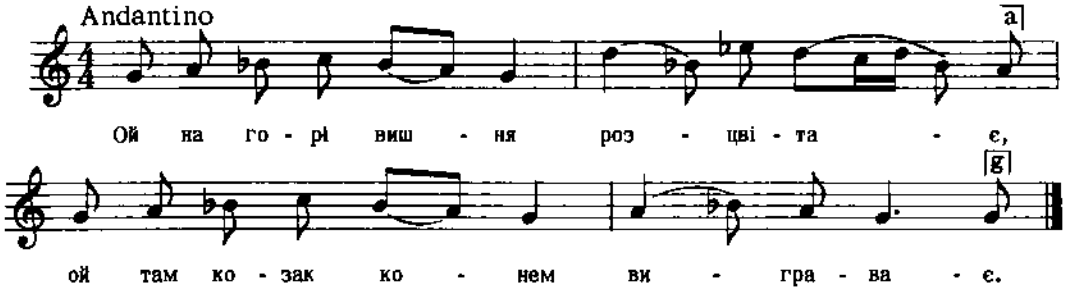

2. Ой там козак конем вигравае,
Та на синє море поглядає.

3. На синєє море поглядає,
Ой чи синє море замерзає.
І т. д.

"Ліра", стор. 27

768

Галичина

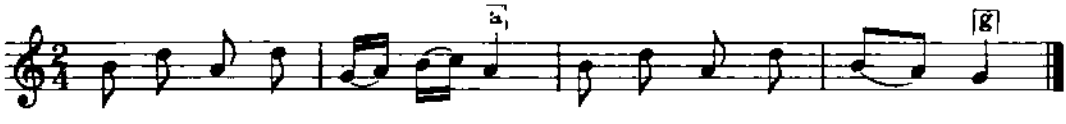

2. Зловив его Войтків Мацько,
А вже ж тя не пущу.

Бажанський, Сот. 6, ч. 559

769

ВЕСНЯНКА

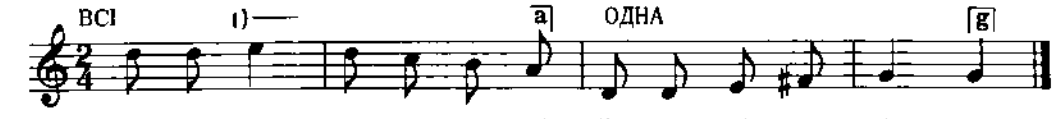

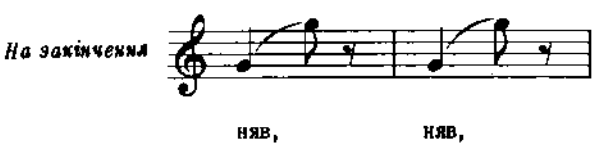

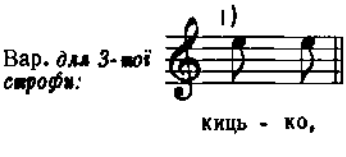

Дж. c - f

2. Що ти, кицько, робила?
Житечко молола.
3. Що ти, кицько, заробила?
Шапочку дукатів.
і т. д.

Верховинець, Веснянночка, стор. 15
Цит. за "Укр. Нар. Танці", 1962, стор. 109

770

МЕЛОДІЯ НА СОПІЛКУ

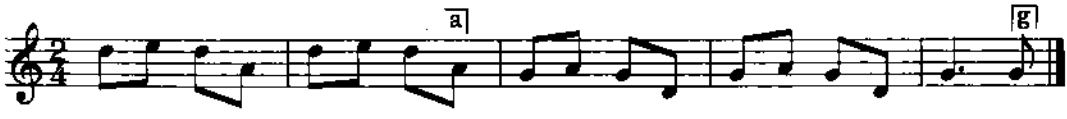

Дж. e - a

Придаткевич, 36. Піс.

771

с. Стецева, пов. Снятин, Галичина

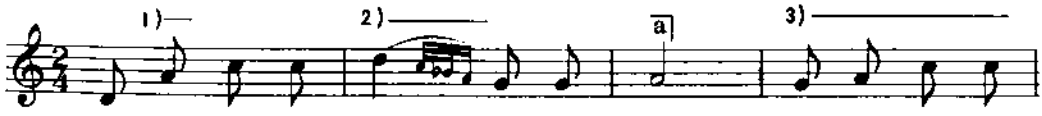

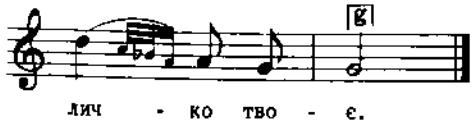

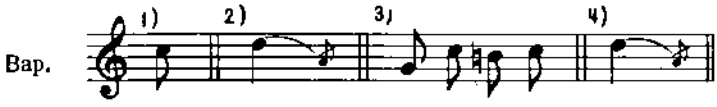

Дж. e - a

2. Не так личко, як ти сама,
На папери написана.

Людкевич, ч. 416

772

ВЕСНЯНКА

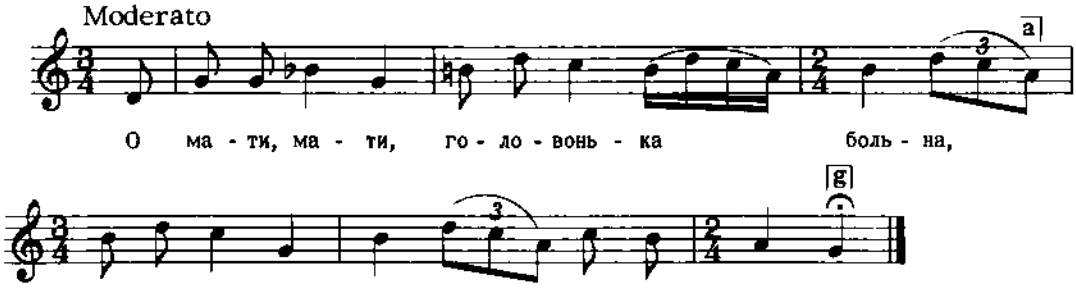

Дж. d - g

Квітка, Укр. Нар. Мел., ч. 49

773

"АРКАН"
Галичина

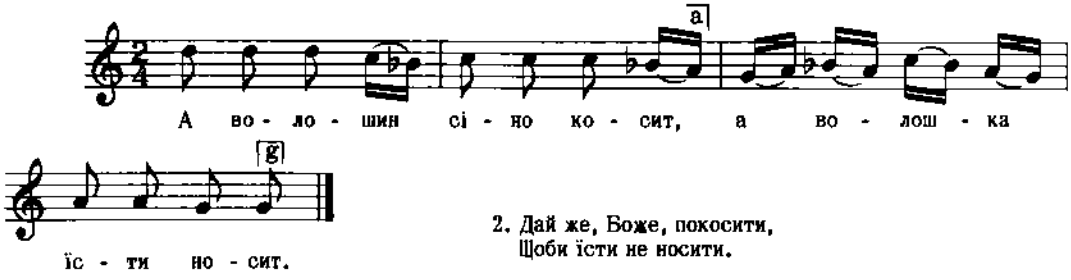

2. Дай же, Боже, покосити,
Щоби їсти не носити.

Бажанський, Сот. 4, ч. 399

774

КОЛОМИЙКА

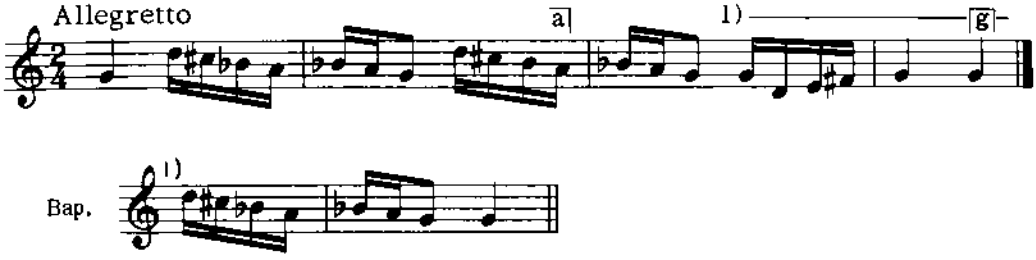

Дж. g - g

Грінченко, Вибране, стор. 80

775

с. Ходовичі, пов. Стрий, Галичина

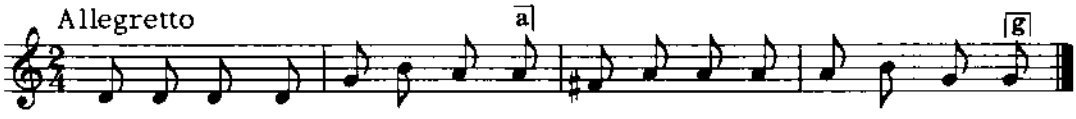

А я хлоп - чик не - ве - лич - кий, при - су - нув - сє до мел - нич - ки.

Дж. g - c

2. А мелничка добра була,
Пироженьків роздобула.

Колесса Ів., стор. 76, ч. 7

776

с. Лисівці, пов. Заліщики, Галичина

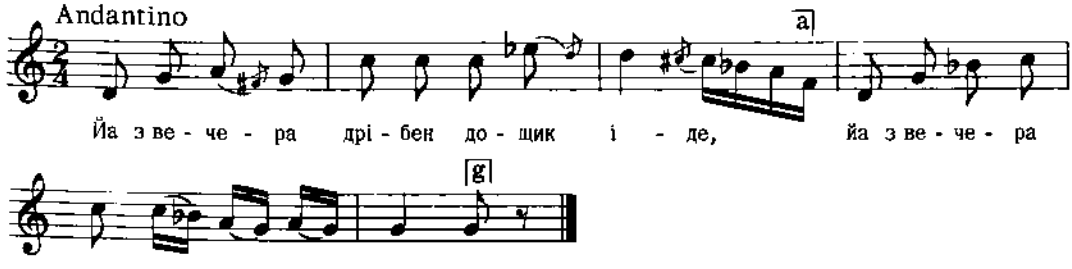

Йа з ве - че - ра дрі - бен до - щик і - де, йа з ве - че - ра дрі - бен до - щик і - де.

Дж. e - a

Дюдкевич, ч. 485

777

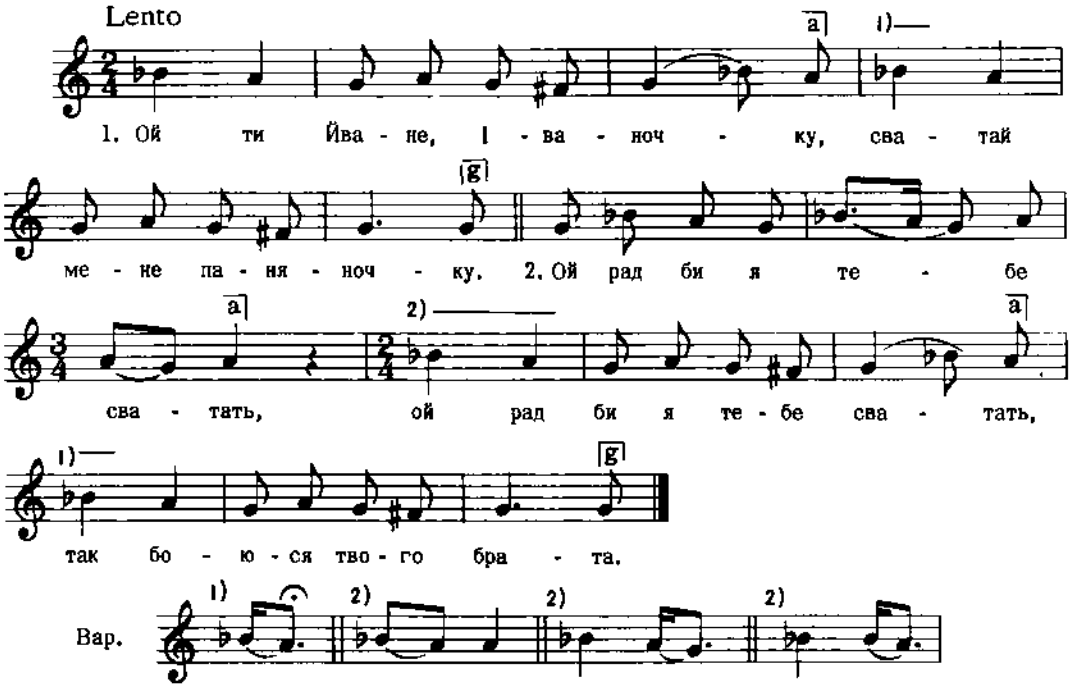

Дж. f - d

Квітка, Укр. Нар. Мел., ч. 338

778

ст. Мартанська, Кубанщина

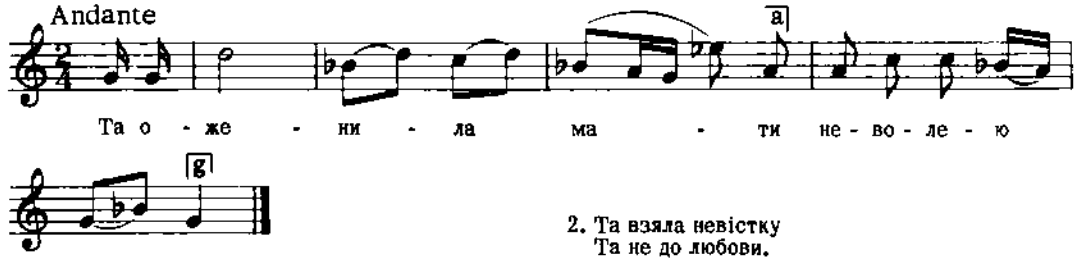

2. Та взяла невістку
Та не до любови.
3. Ой послала сина
У путь, у дорогу.
і т. д.

Дж. e - e

Бігдай, 7, ч. 246

779

"ГРЯНА" пісня

Околиця Новгородка (Новгорода Сівер.)

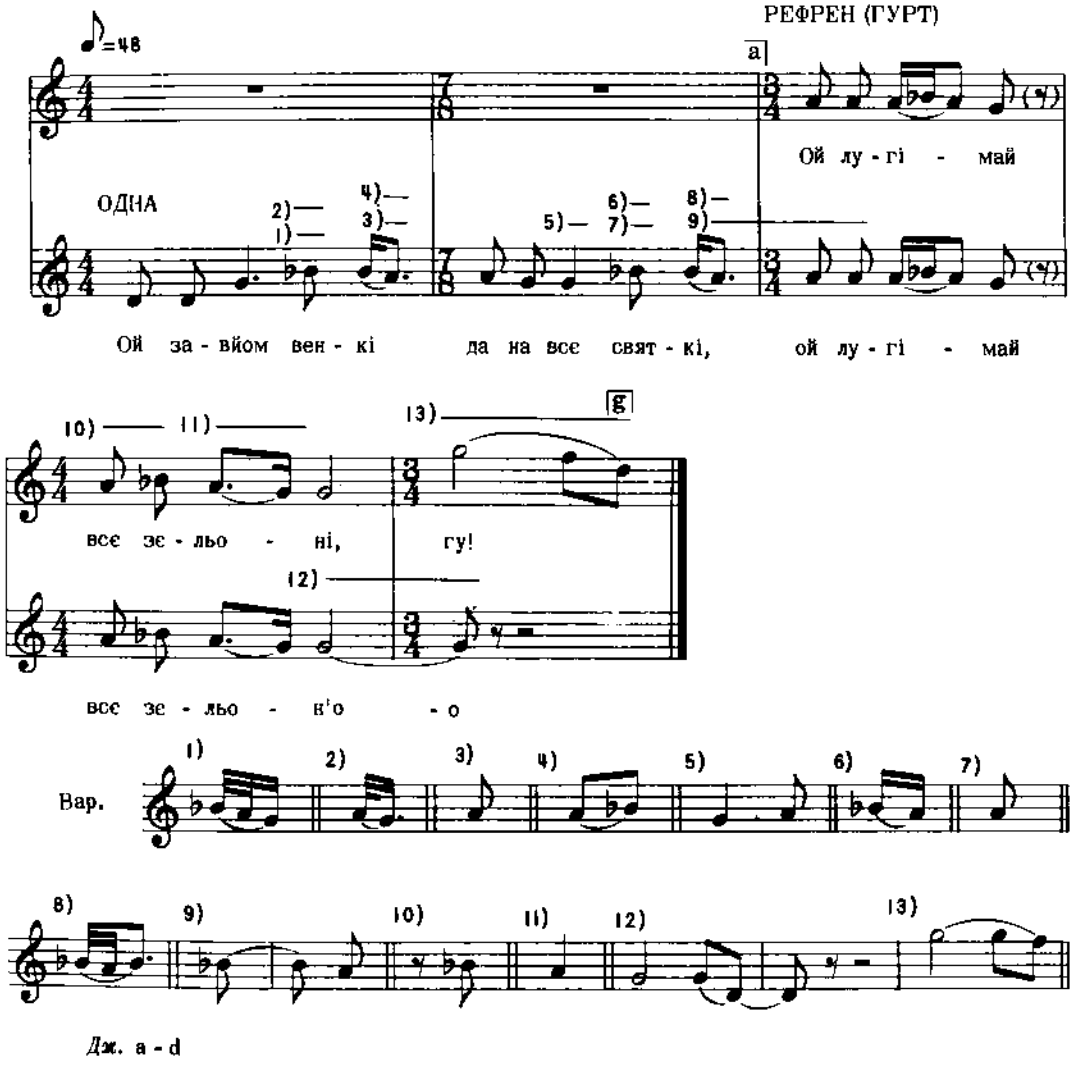

Квітка, Перв. Тоноради, стор. 81, ч. 7

780

"ГРЯНА" пісня
с. Хоробричі, Чернігівська округа

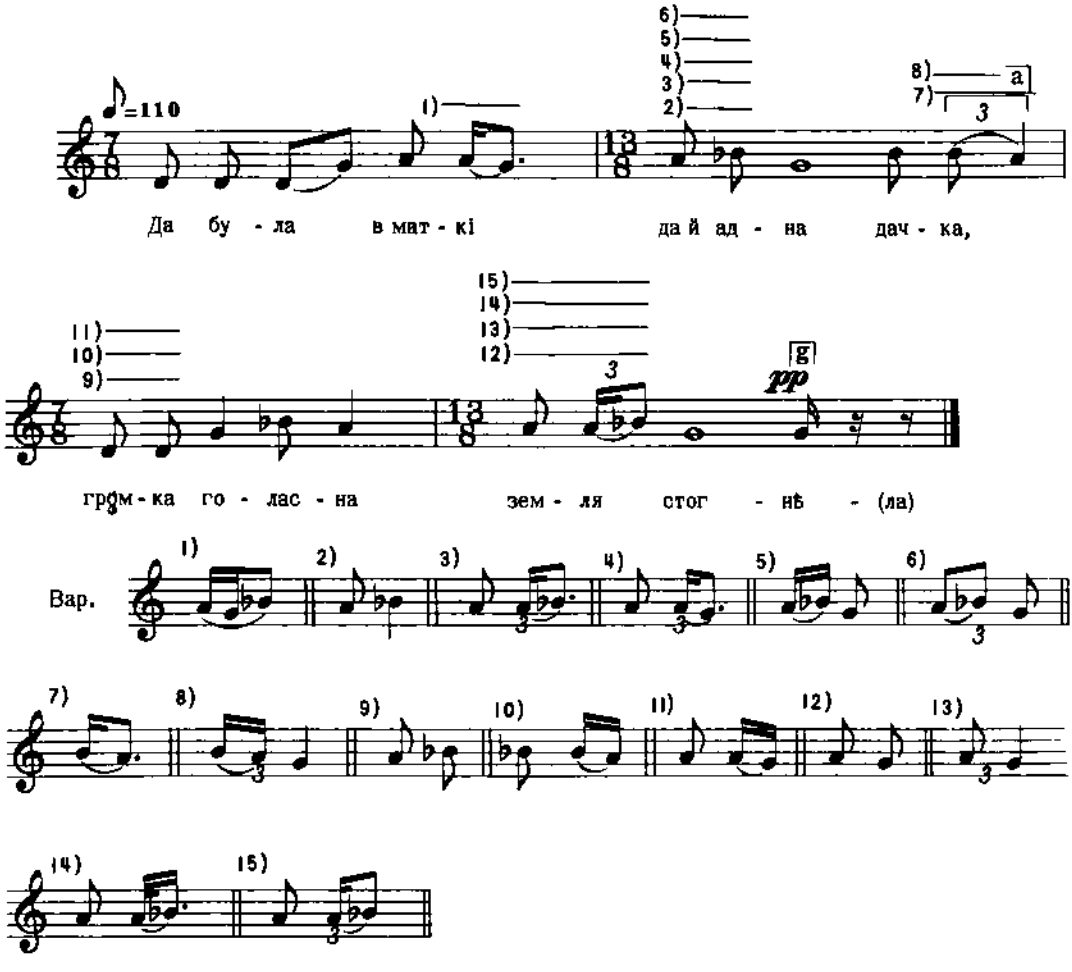

Дж. е - а

Квітка, Пере. Токорядн, стор. 81, ч. 6

781

ВЕСІЛЬНА

с. Керестур, ком. Бачка, Югославія

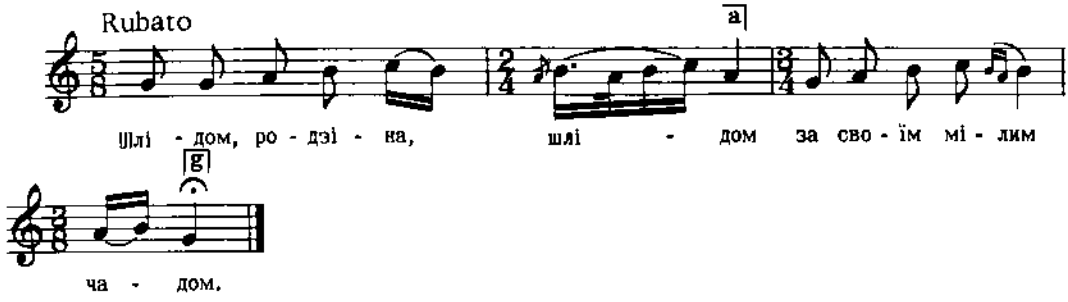

Колесса Ф., Закарпаття, ч. 9д

782

ВЕСІЛЬНА

ком. Бачка, Югославія

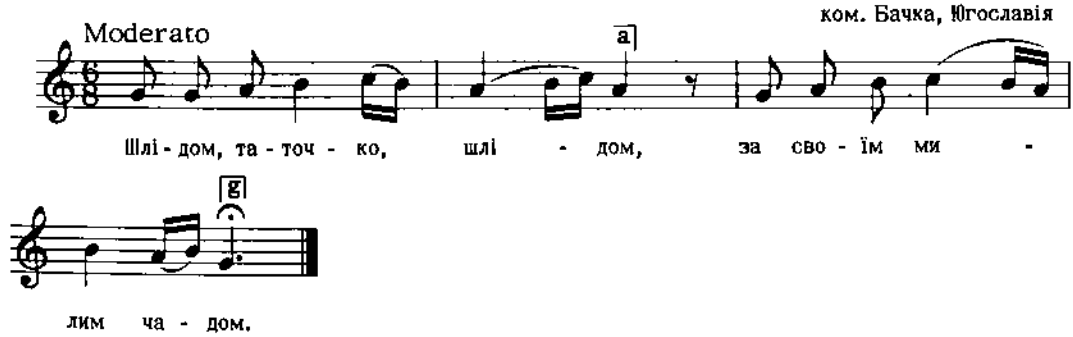

Дж. g - g

2. Шлідом, мамочко, шлідом
За своїм милим чадом.

3. Шлідом, родзино, шлідом
За своїм любим чадом.

Тимко, III, ч. 208

783

ЩЕДРІВКА

с. Дашава, пов. Стрий, Галичина

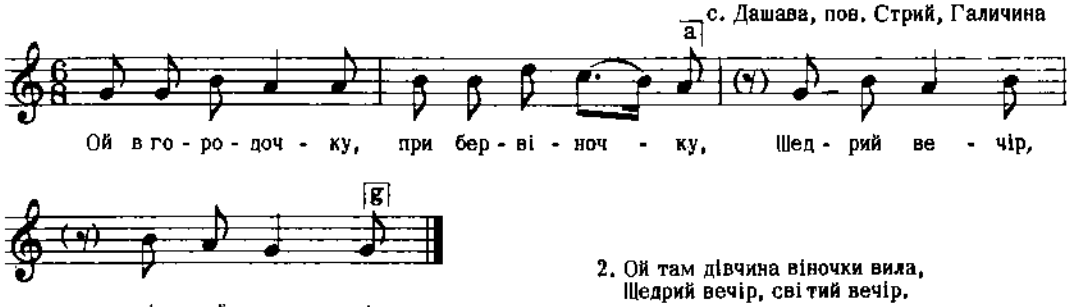

2. Ой там дівчина віночки вила,
Щедрий вечір, свій тий вечір.

Дж. с - с

Людкевич, ч. 147

784

ЩЕДРІВКА

с. Поплавники, пов. Галич, Галичина

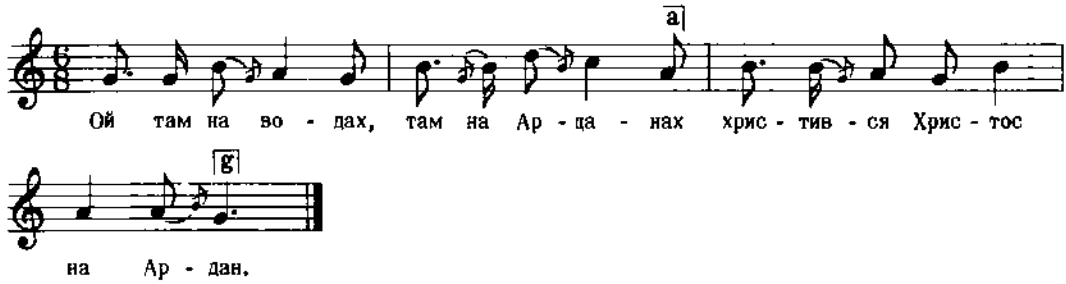

Бажанський, Сот, 4, ч. 303

785

Tranquillo

ГАЇВКА

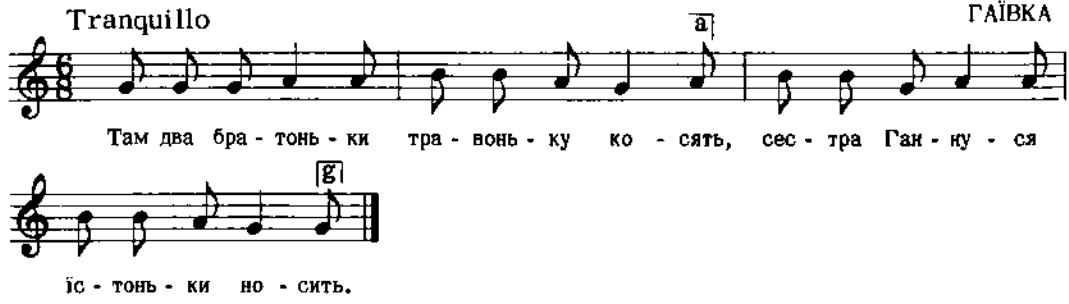

2. Здибали єї два гайдамаки,
Казали єї коня тримати.
3. Коня пустила в чистеє поле,
Сама скочила в синеє море.
і т. д.

Сімович, стор. 4

786

ВЕСНЯНКА

с. Д'яконів, Холмщина-Підляшшя

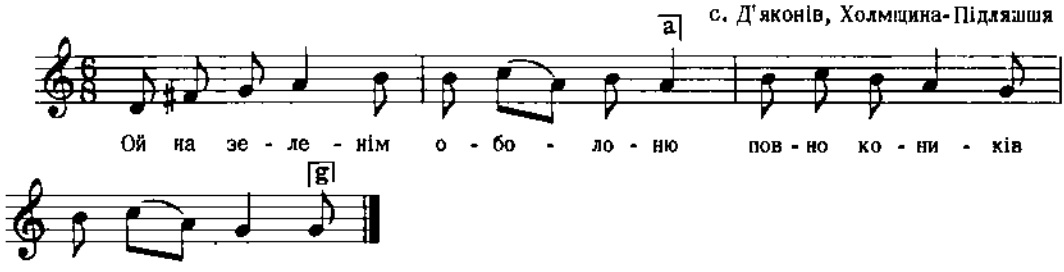

Плосайкевич-Сенчик, стор. 93, ч. 92

Дж. d - g

787

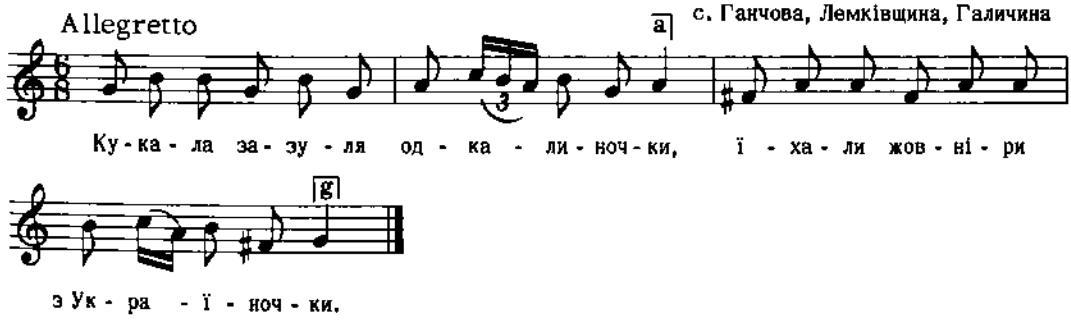

2. А в неділю рано стало свитати,
Сталися жовніри кватирувати.
3. А господар з хати, жовнір до хати,
Став жовнір господою ревідувати.
І т. д.

Колесса Ф., Лемківщина, ч. 298

788

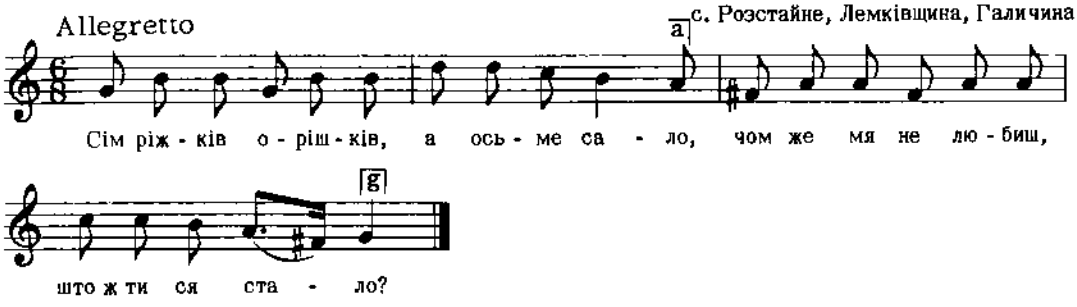

2. Кудлашу, кудлашу, де ж твоя жена?
За пецом, за пецом перепрядена.

Колесса Ф., Лемківщина, ч. 299 б

789

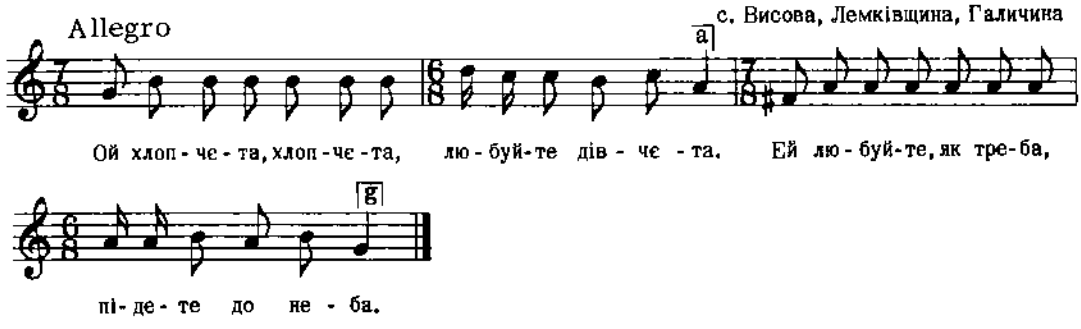

Колесса Ф., Лемківщина, ч. 300

790

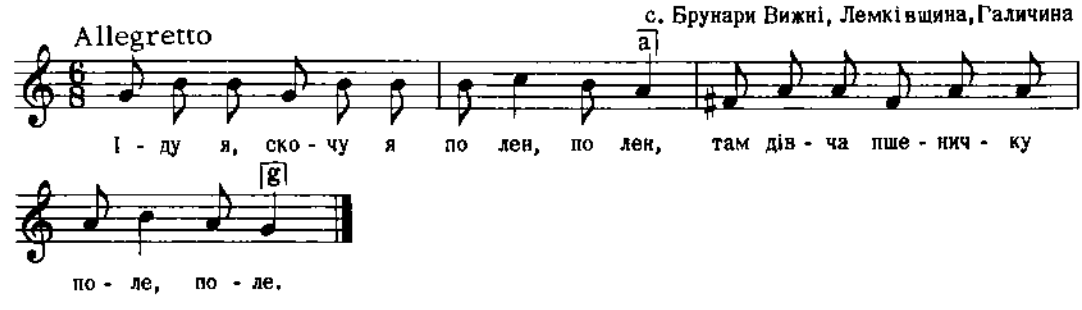

2. Пололо пшеничку та й в бір, та й в бір,
За нею хлопчина як звір, як звір.

3. Стулився, згорбився як лист, як лист,
Дівчину до меджи притис, притис.
і т. д.

Колесса Ф., Лемківщина, ч. 299 а

791

Холмщина

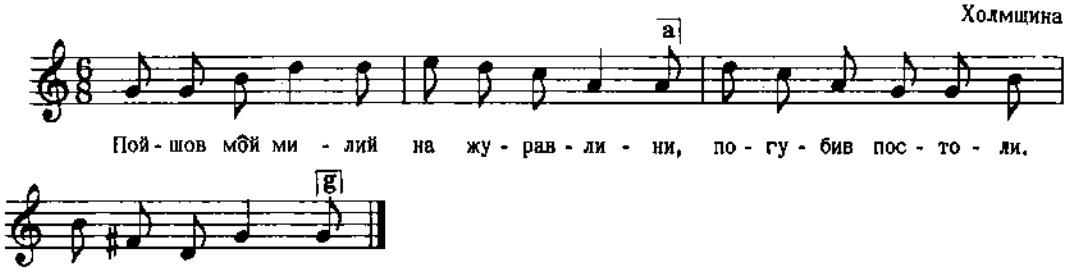

2. Погубив постоли, погубив онучі,
Заплакав, затужив, додому ідучи.

3. Погубив онучі, погубив волоки,
Ідучи додому, вузевся под боки.
і т. д.

Кольберг, Холмщина, II, стор. 39

792

ВЕСНЯНКА
с. Д'яконів, Холмщина - Підляшшя

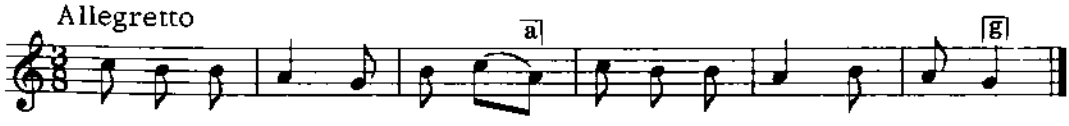

Дж. f - c

Плосайкевич - Сенчик, стор. 105, ч. 125

793

ГАЇВКА
с. Спас, Перемищина, Галичина

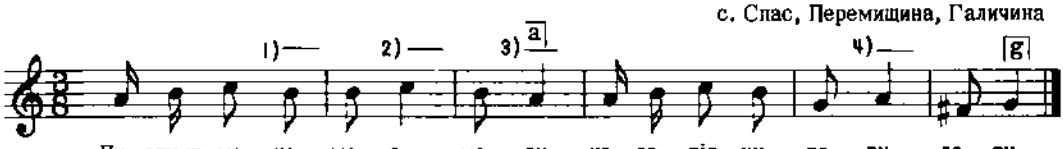

Вар.

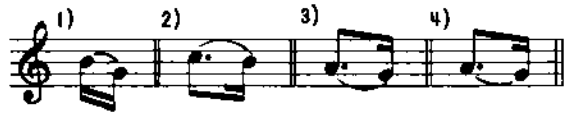

2. На лагівці музики грають,
Йа ж се гори розлегают.
3. Ой як я си погуляю,
Ягідовків назбираю.
4. Солодкії матінойці,
А гіркії свекрошейці.

Кольберг, Перемищина, стор. 37, ч. 38

794

Moderato
ГУРТ 1

ВЕСІЛЬНА

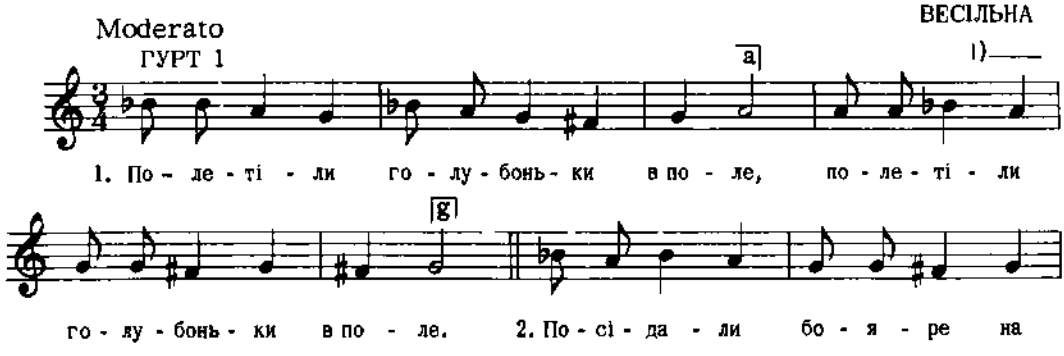

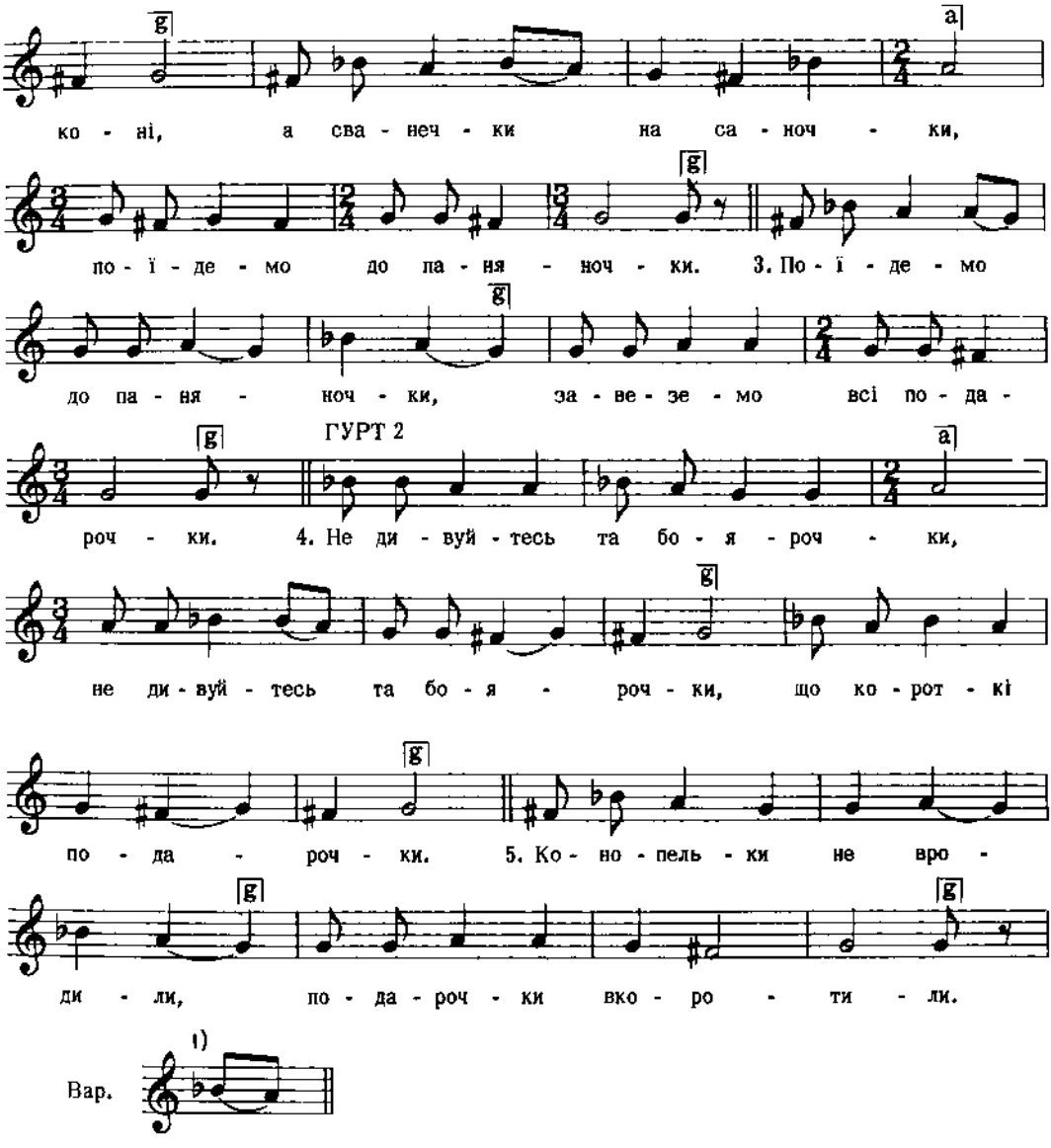

Дж. с - а

Квітка, Укр. Нар. Мел., ч. 121

795

ВЕСІЛЬНА
с. Саночани, Перемищина, Галичина

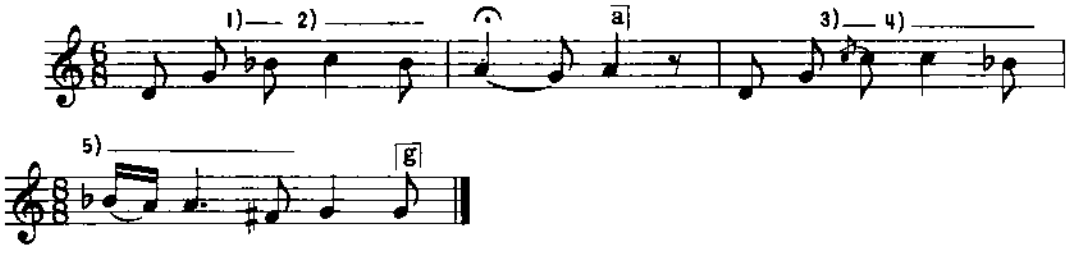

Вар.

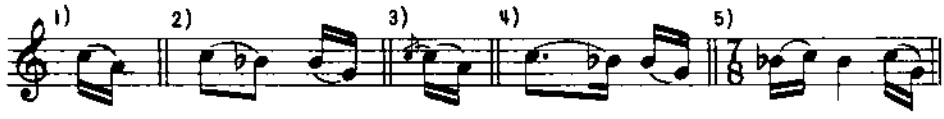

У Кольберґа текст не підписаний, а поданий окремо:

1. Ярая пшениченько,
   Не в стозі тобі бити,
2. Не в стозі тобі бити,
   Треба тя молотити.
3. І до млина ти везти,
   З тебе коровай плести,

Кольберґ, Перемищина, стор. 116, ч. 209

796

КУПАЛЬСЬКА
с. Колодяжне, пов. Ковель, Волинь

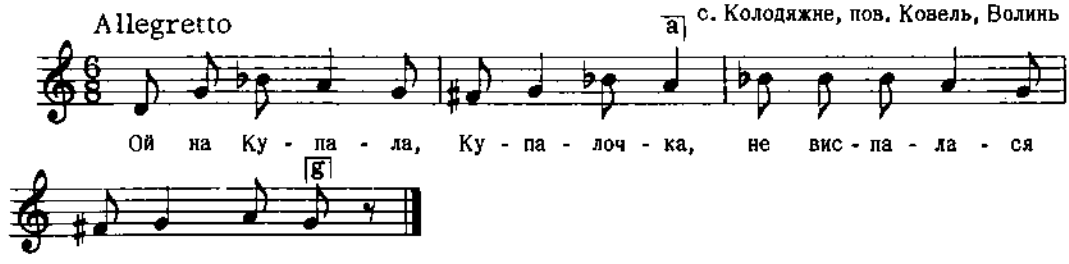

Дж. d - g

2. Погнала бички, дрімаючи,
   На кілки ніжки збиваючи.
3. Ой дай же, Боже, дощі в ночі,
   На Наталчині чорні очі.

Квітка, Нар. Мел. Л. Українки, ч. 29

797

НА КУПАЛА

с. Колодяжне, пов. Ковель, Волинь

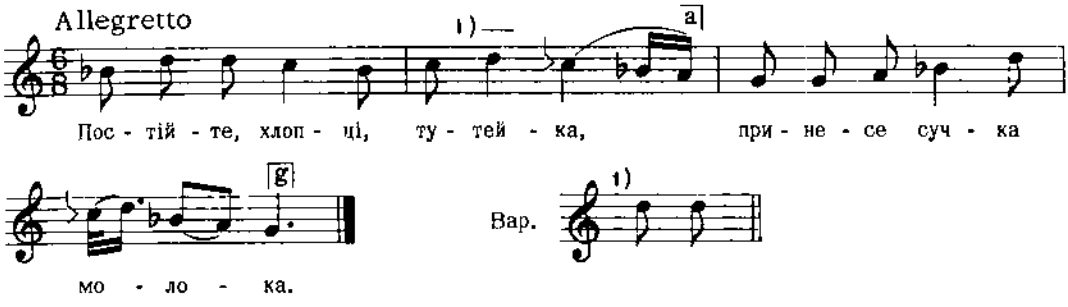

Дж. b - g

2. Ой на городі крокіс, крокіс,
Чом ти, Іванку, більший не ріс?

3. Ой буде ж мене такейкого,
Любить Марися й малейкого.

Квітка, Нар. Мел. Л. України, ч. 35

798

ПІСНЯ НА ВЕСІЛЛІ

с. Андріївка, Лемківщина, Г'аличина

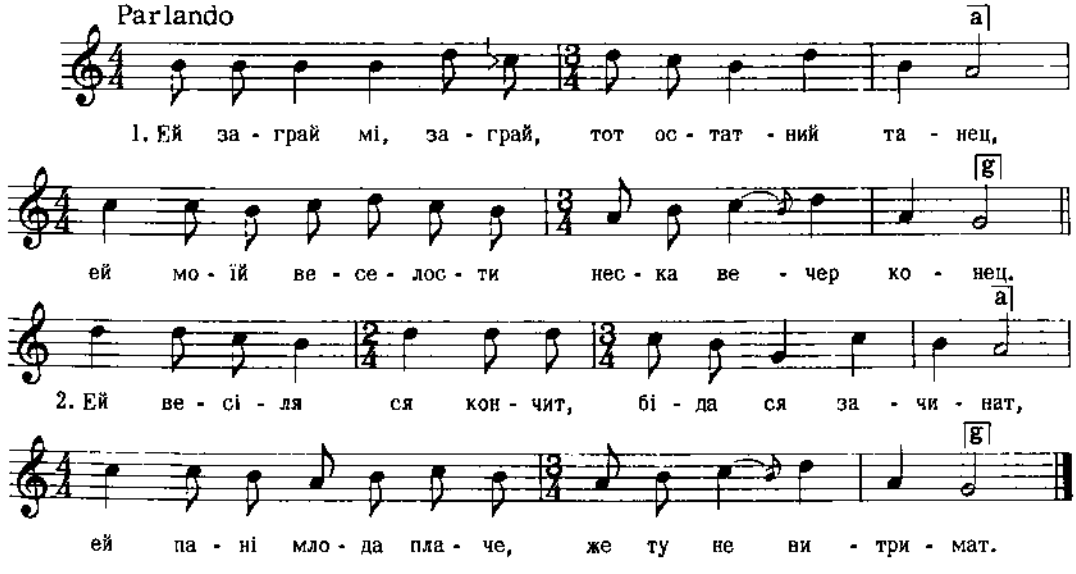

3. Ей не зато я плачу,
Же з ним треба спати,
Ей лем я зато плачу,
Же му треба дати.

Колесса Ф., Лемківщина, ч. 37

799

ЩЕДРІВКА
с. Ходовичі, пов. Стрий, Галичина

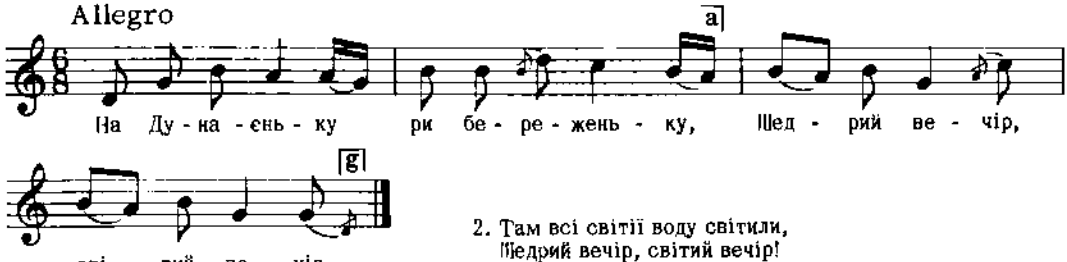

Дж. g - c

2. Там всі світії воду світили,
Щедрий вечір, світий вечір!
3. Воду світили, хрест загубили,
Щедрий вечір, світий вечір!
4. Туда ж нам ішла гречная панна,
Щедрий вечір, світий вечір!
і т. д.

Колесса Із., стор. 3, ч. 5 а

800

КОЛЯДКА
с. Ракова, Перемищина, Галичина

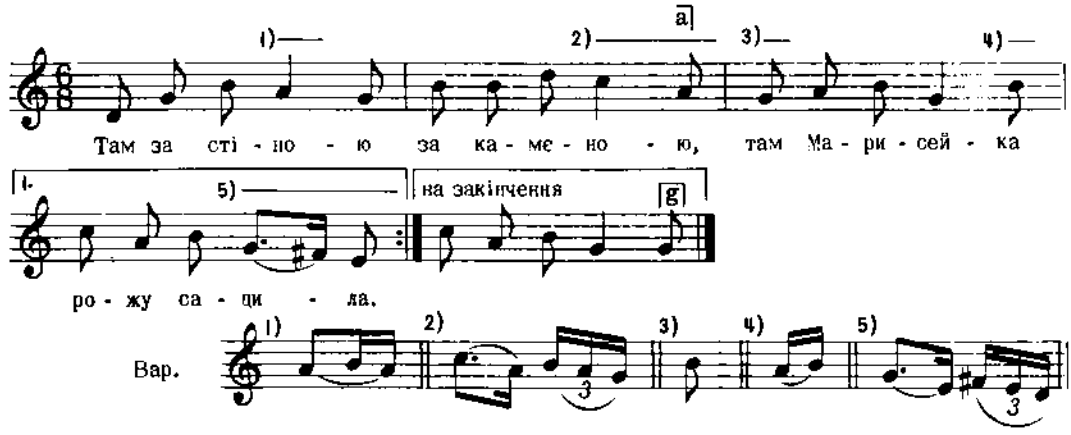

2. Рожу садила, ключі згубила,
А роже ж моя червоная.
3. Батейко іди, ключиків знайди,
А роже ж моя червоная.
4. Батейко пішов, ключиків не знайшов,
А роже ж моя червоная.
і т. д.

Кольберг, Перемищина, стор. 23, ч. 16

801

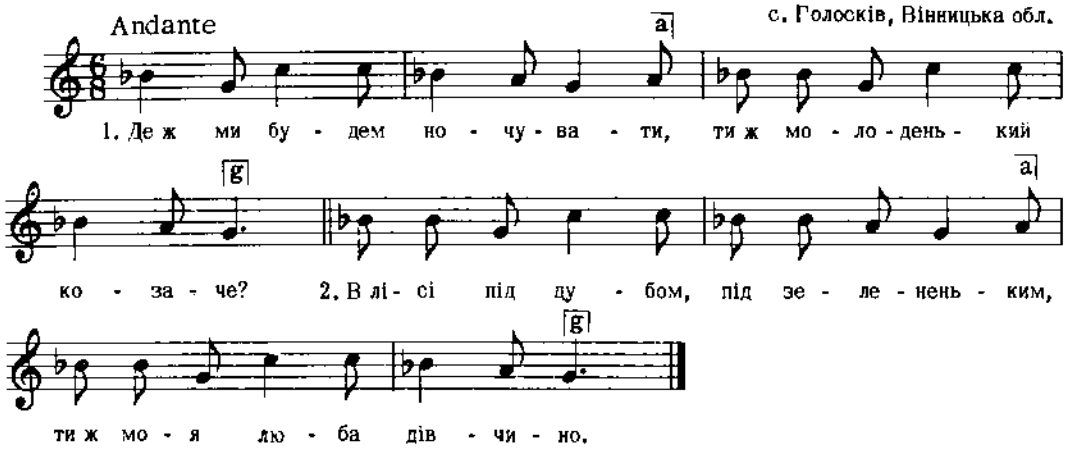

Дж. с - а

2. Що ж ми собі постелимо,
Ти ж молоденький козаче?
3. Біле реберце під моє серце,
Ти ж моя люба дівчино.
і т. д.

"Ліра", стор. 284

802

ГАЇВКА
с. Спас, Перемишина, Галичина

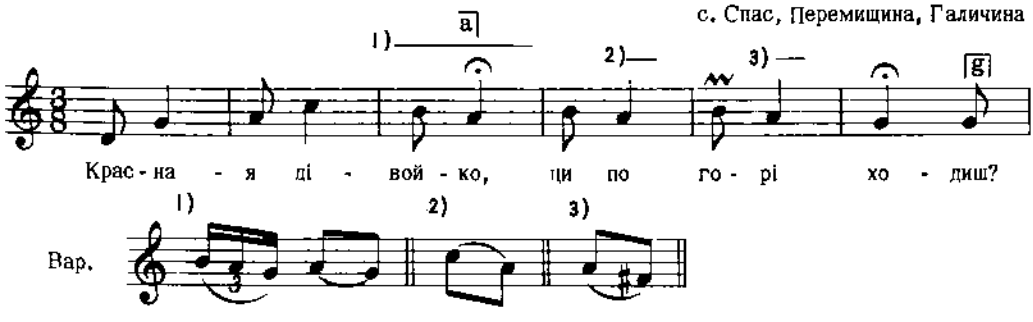

2. Та дже ведеш, ведеш,
Же по долині.
3. Красная дівойко,
Ци ягідки збираєш?
і т. д.

Кольберг, Перемишина, стор. 38, ч. 41

803

КАНТ СВ. ЮРІЮ
Київщина

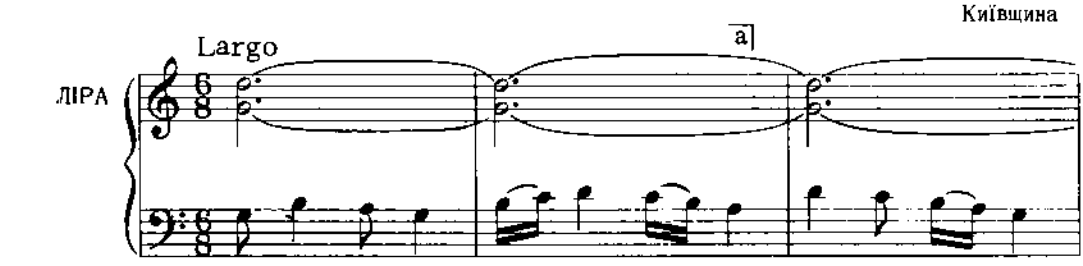

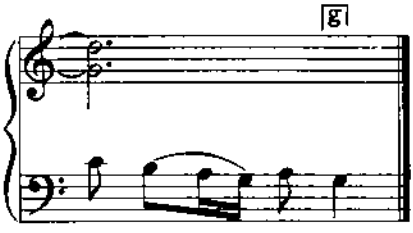

Дж. g - g

2. А вірили у цмоцище,
У лютеє та зміїще.
3. Дали цмоку а йоброку,
Що-неділі по людині.
4. Прийшла пора аж до царя:
Хоч сам ступай, хоч доч давай.
і т. д.

Демуцький, Ліра, стор. 26, ч. 26

804

ВЕСІЛЬНА
З околиць Савина, Холмщина

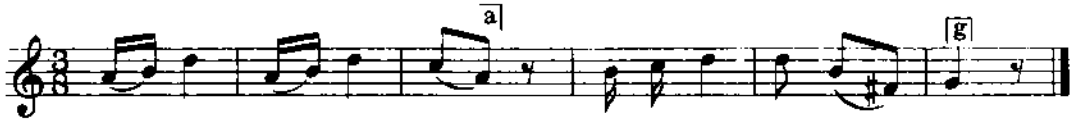

Дальший текст як у ч. 857

Кольберг, Холмщина, I, стор. 259 вар.

805

НА МАЛАНКУ
с. Жуків, пов. Коломия, Галичина

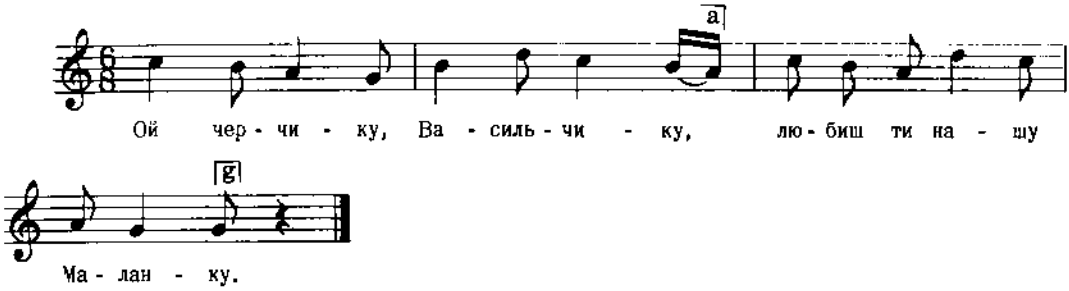

Дж. c - g

2. На Маланку Подністрянку
Під Дністровою воду брала.
3. Білий фартух заваляла
. . . .

Бажанський, Сот. 6, ч. 504
Реконструкція

806

с. Висова, Лемківщина, Галичина

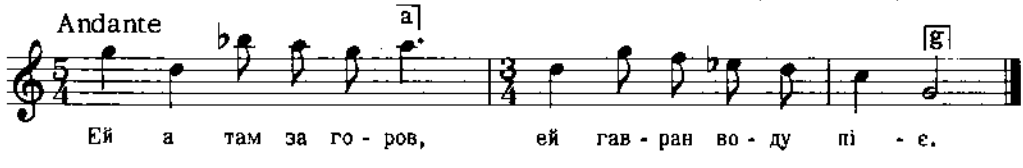

2. Ей ун ся єй просі,
Ей ун ся єй модлі,
3. Не бій ме, женічко,
Ей уж я будзем добрий.
і т. д.

Колесса Ф., Лемківщина, ч. 128 б

807

с. Берест, пов. Грибів, Галичина

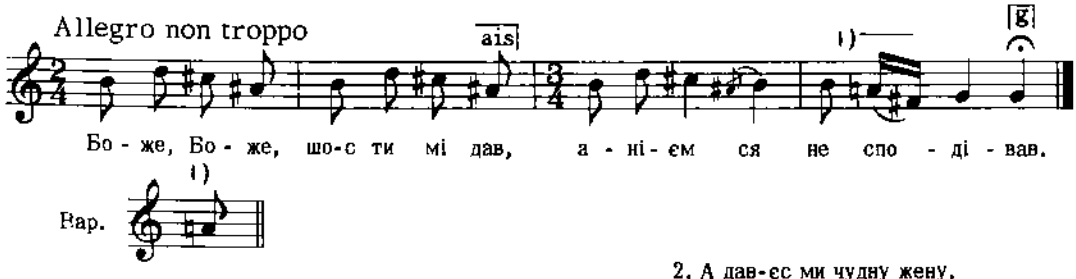

Дж. d - b

2. А дав-єс ми чудну жену,
Же ми не жаль патриц на ню.

Людкевич, ч. 1500

808

КОЛЯДКА
с. Корнич, Коломийщина, Галичина

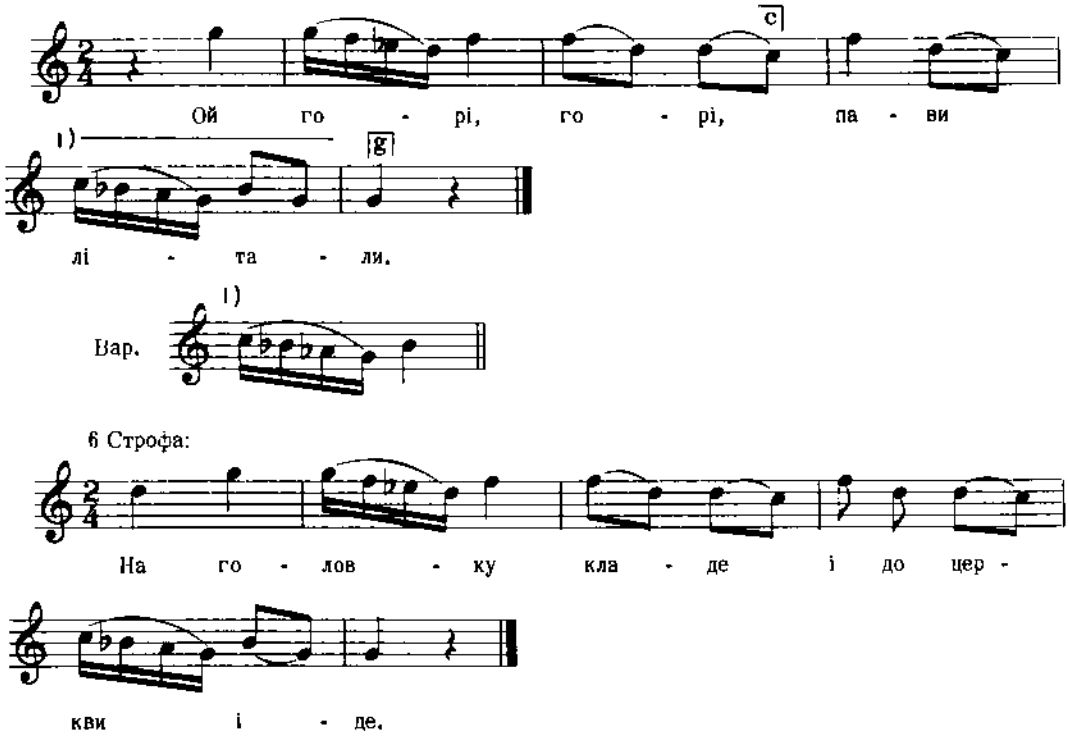

2. Пави літали, піре пускали,
3. За ними ходит гречная панна,
4. Ходит, ходит, пірє збирає,
і т. д.

Кольберг, Покуття, I, стор. 115

809

ГАЇВКА
с. Рудно, Галичина

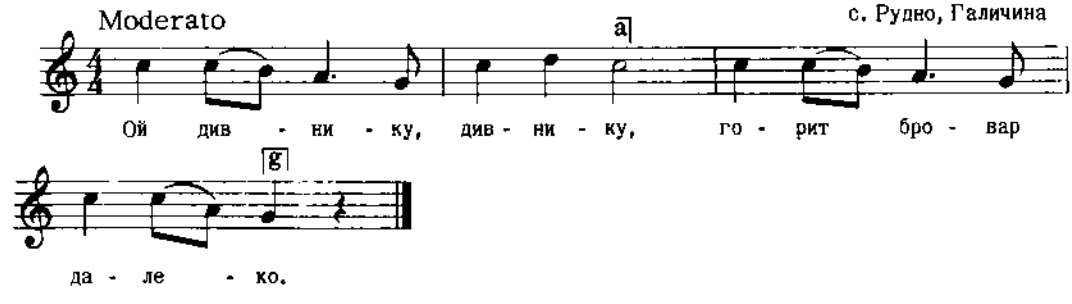

Дж. c - g

2. Ідіт, дівчата, гасити,
Коновками воду носити.

3. Сила в коновках водиці,
Тілько в дівчатах правдиці.

Людкевич, ч. 184

810

Скрипкова мелодія на Маланку
с.с. Чортовець, Гарасимів, пов. Городенка, Галичина

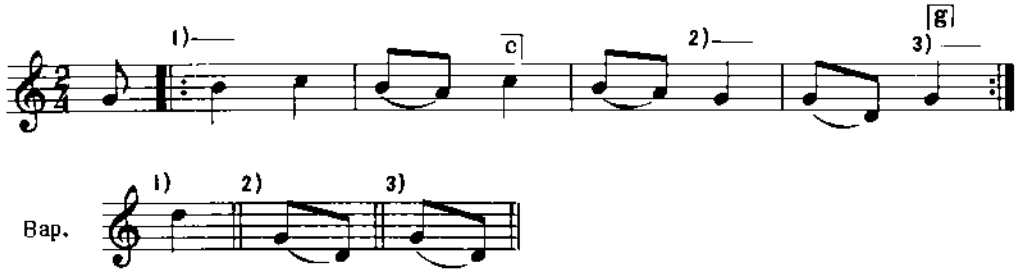

Кольберг, Покуття, I, стор. 122

811

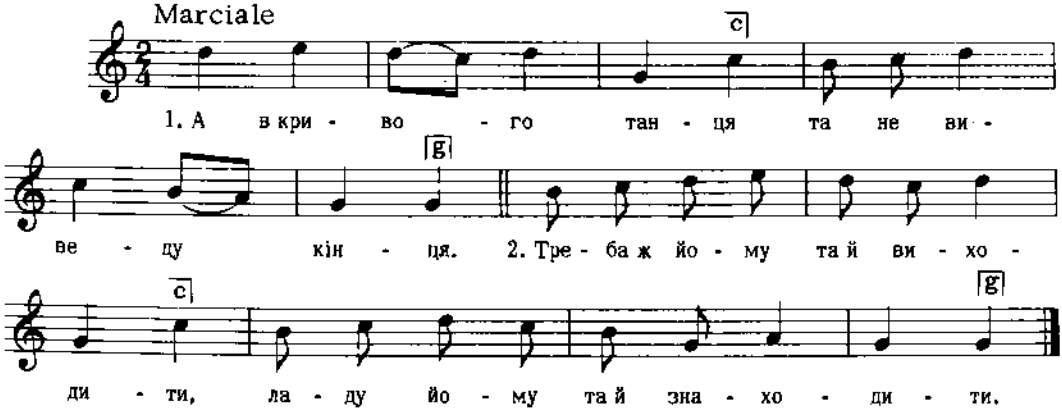

3. Ой вінку мій, вінку,
Ти хрещатий барвінку.
4. Ой я тебе та й ізвила,
А ще вчора та й із вечора.
і т. д.

Кошиць, Веснянки, ч. 15

812

ВЕСНЯНКА
Ніжинський пов. Чернігівщина

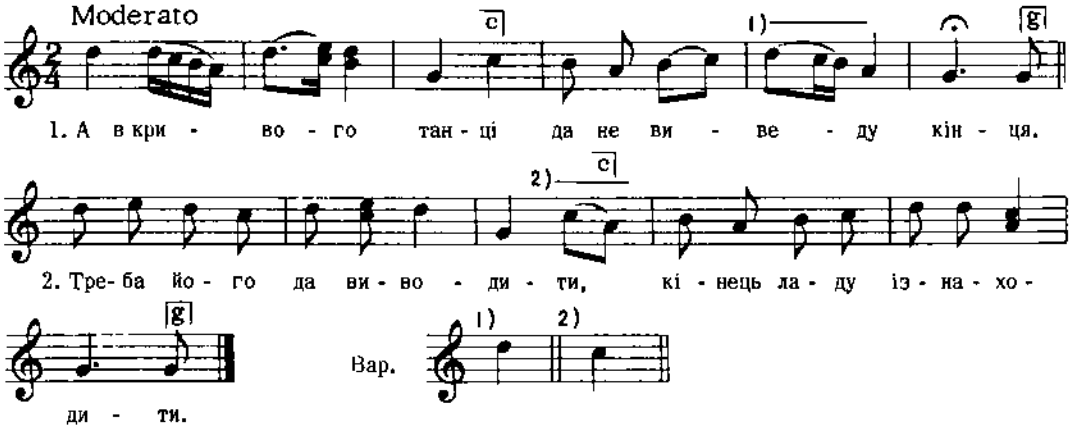

Дж. d - g

Рубець, 216 Пісень, ч. 22

813

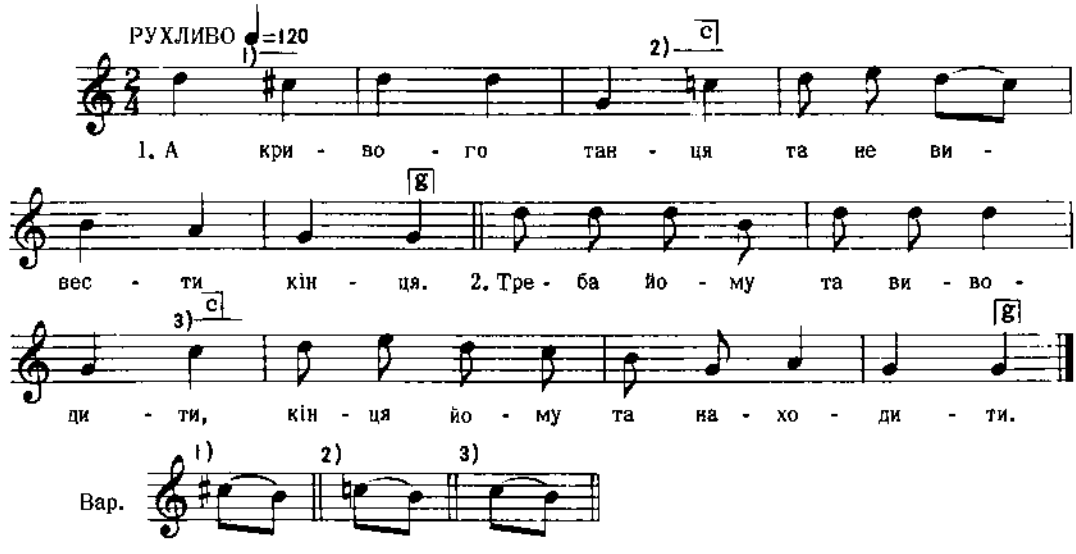

Дж. g - c

3. А в кривого танця
Та не виведу кінця.

4. Що виведу, то й увірветься,
А мій милий засміється.
і т. д.

Гуменюк, стор. 12, ч. 9

814

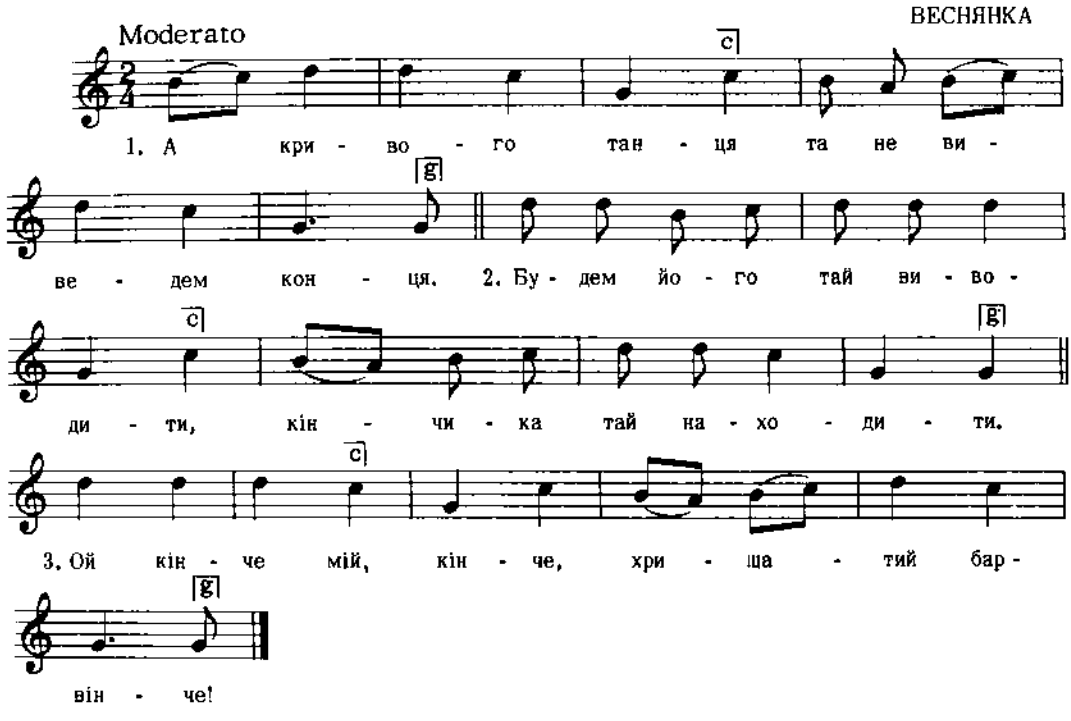

Дж. h - g

Квітка, Укр. Нар. Мел., ч. 632

815

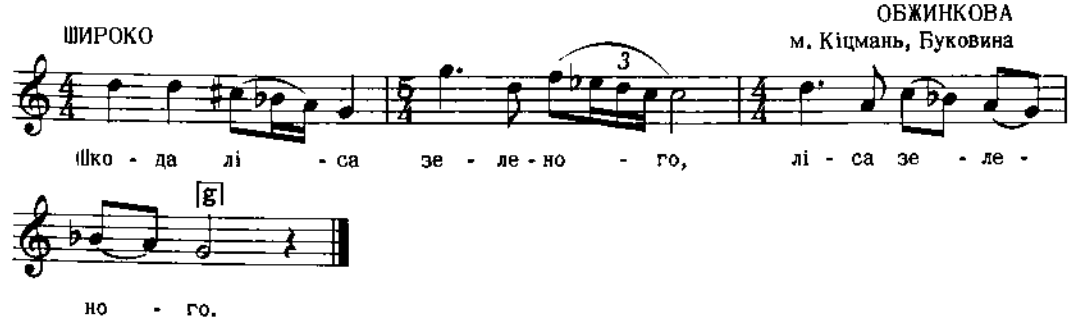

Бажанський, Сот. II, ч. 110

816

СПОКІЙНО

КОЛИСКОВА
Поділля

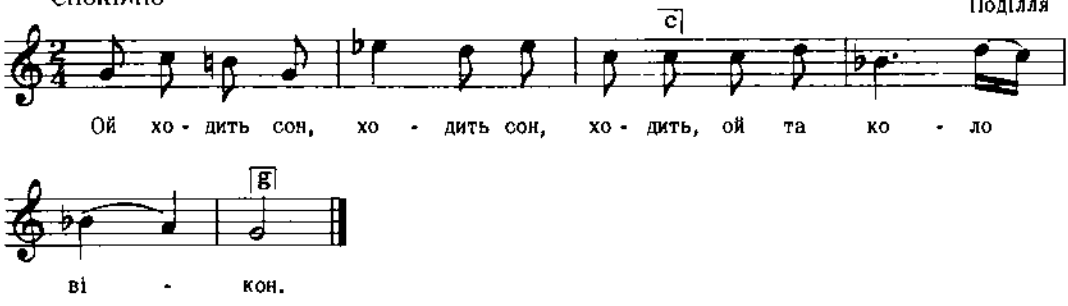

Дж. d - d

2. А дрімота коло плота.
Питається сон дрімоти:
" Де ми будем ночувати?"

"Там ми будем ночувати,
Де хатинка теплесенька,
Де дитинка малесенька".

Шаравський, стор. 328, ч. 281

817

Moderato

с. Раково, Закарпаття

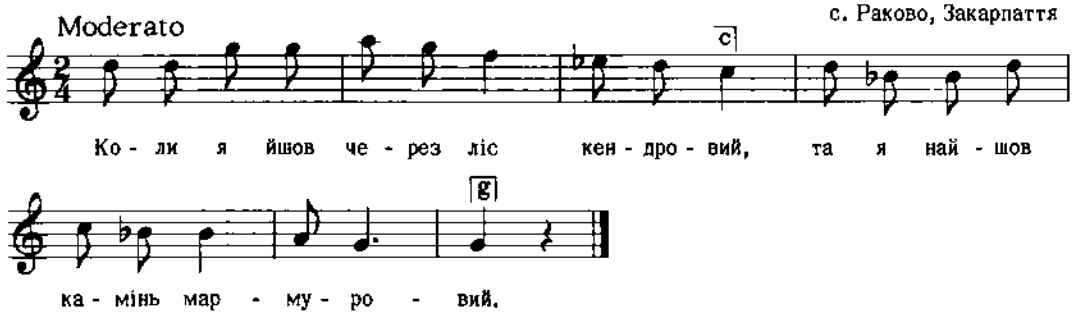

2. Спуд каміня водиця вуливат,
Пий ей, дівко, кедь єсь справедлива.

3. Де би я ся той води напила,
Кедь я еще дівка справедлива.

Колесса Ф., Закарпаття, ч. 54

818

ПОМІРНО

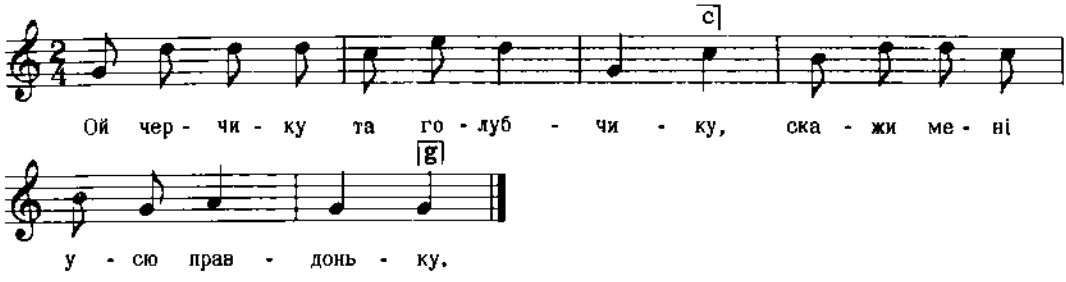

Дж. g - g

2. Кому воля, кому ніт волі
По уличці ходити, гуляти?

3. А дівонькам уся воленька
По улиці ходити, гуляти,
і т. д.

Леонтович, Жарт. пісні, стор. 7

819

ВЕСНЯНКА
Ніжинський пов., Чернігівщина

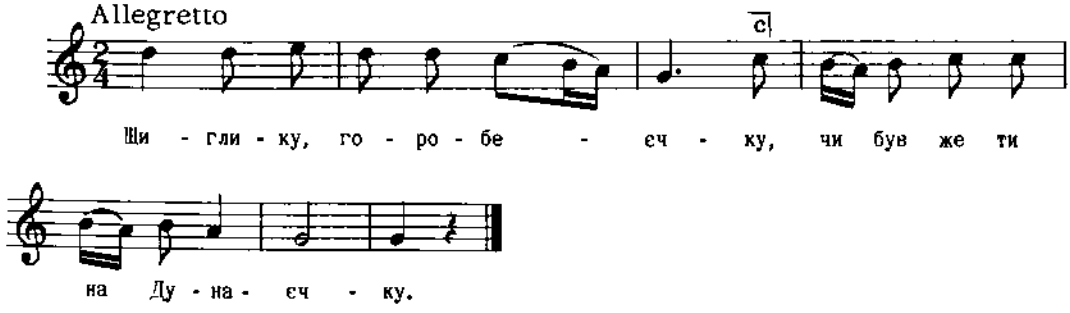

Дж. d - g

Рубець, 216 Пісень, ч. 20

820

ВЕСНЯНКА
с. Терешівці, пов. Лятичів, Поділля

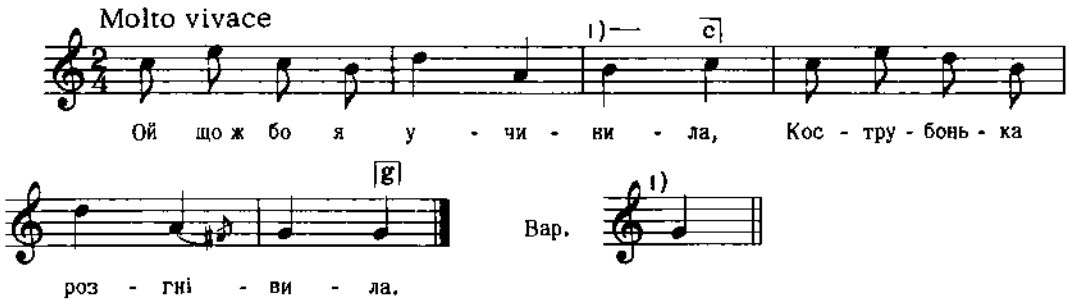

Дж. b - f

Плосайкевич-Сенчик, стор. 1, ч. 1

821

ТАНКОВА
с. Колодяжне, пов. Ковель, Волинь

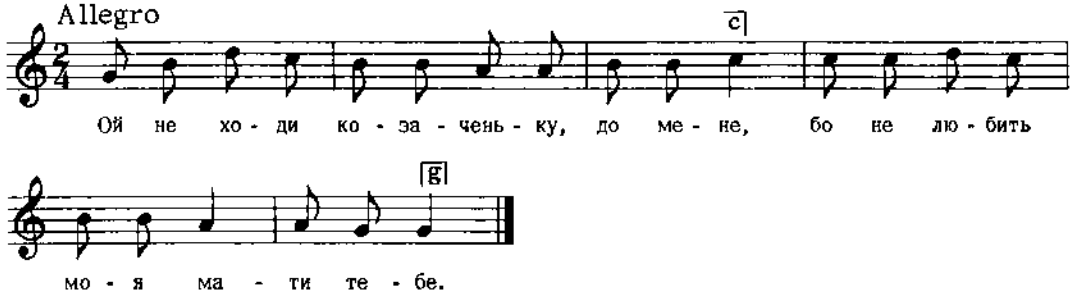

Дж. f - f

2. Моїй мамі то шевці, то кравці,
Щоб пошили черевички дочці.
і т. д.

Квітка, Нар. Мел. Л. України, ч. 191

822

ТАНКОВА
с. Колодяжне, пов. Ковель, Волинь

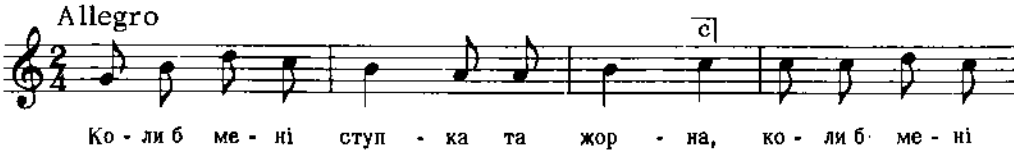

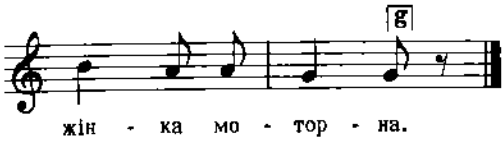

Дж. f - f

2. То я б її цілував, милував,
А до печі куховарку найняв.

3. А до хати заміталочку,
До дитини колихалочку.

і т. д.

Квітка, Нар. Мел. Л. Українки, ч. 192

823

ТАНКОВА
с. Колодяжне, пов. Ковель, Волинь

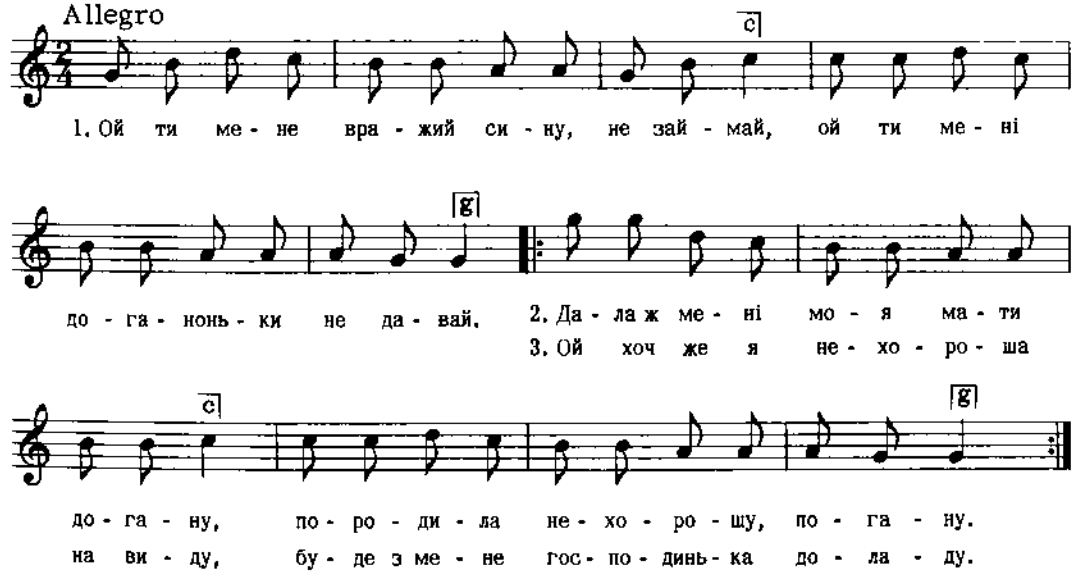

Дж f - f

Квітка, Нар. Мел. Л. Українки, ч. 194

824

ТАНКОВА

с. Колодяжне, пов. Ковель, Волинь

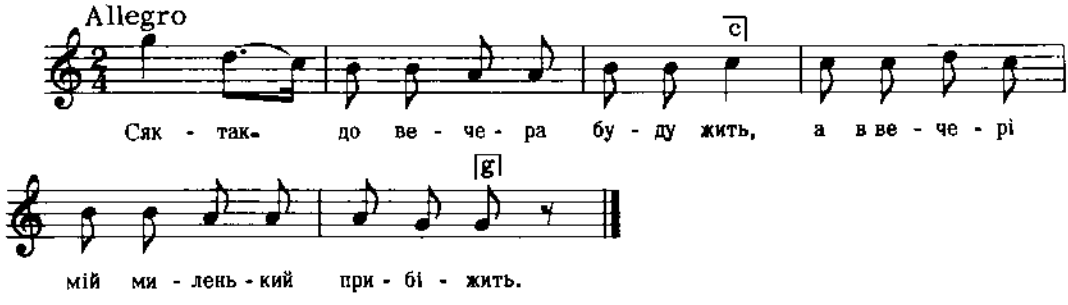

Дж. f - f

2. Прибігає мій миленький уночі,
А я лежу молодая на печі.
3. Ой чого ж ти, моя доню, так лежиш,
Ой чого ж ти на вулицю не біжиш?
і т. д.

Квітка, Нар. Мел. Л. Українки, ч. 193

825

ВЕСНЯНКА

с. Докудов, Більський пов. Підляшшя

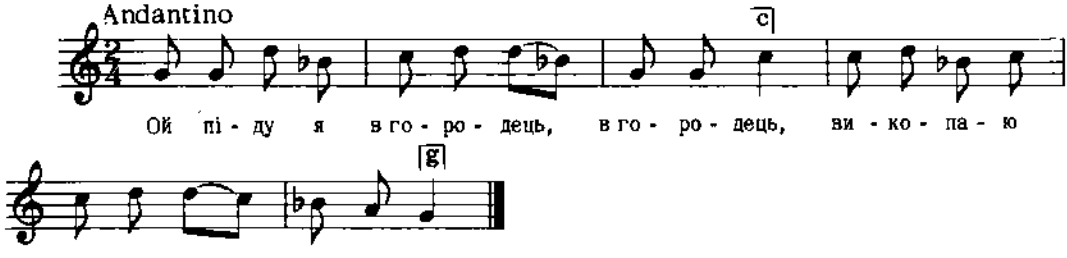

Дж. d - d

Плосайкевич-Сенчик, стор. 95, ч. 100

826

ВЕСНЯНКА

с. Докудов, Більський пов., Підляшшя

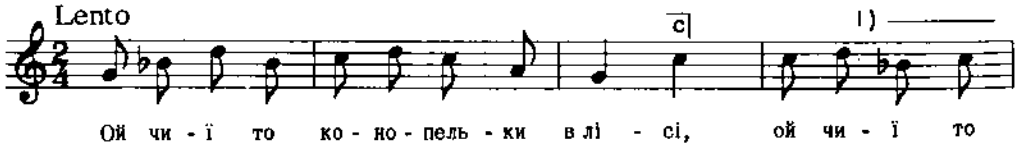

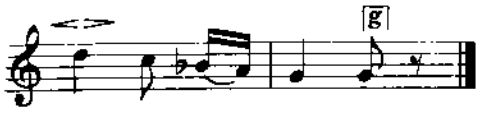

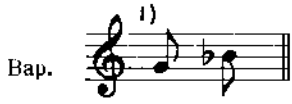

Дж. g - g

Плосайкевич-Семчик, стор. 93, ч. 93

827

ПЕТРІВЧАНА - КУПАЛЬСЬКА

с. Колодяжне, пов. Ковель, Волинь

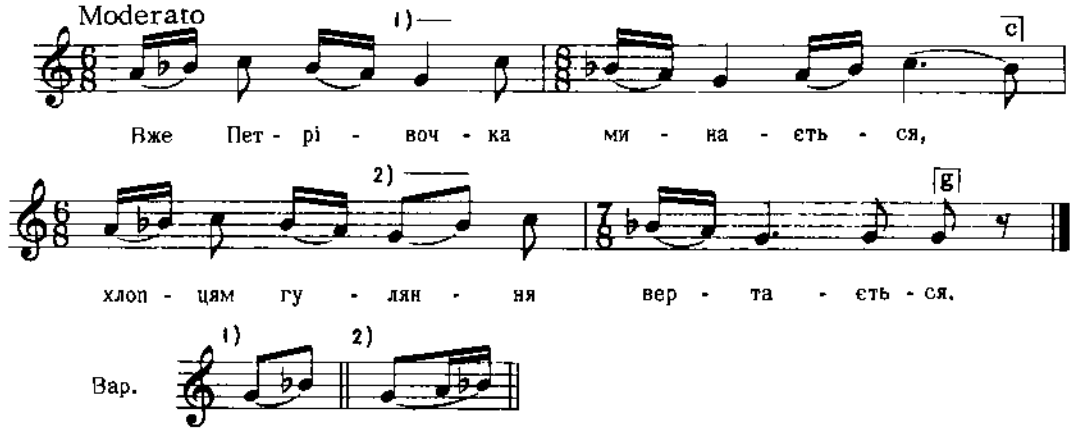

Дж. g - g

2. Ідіте, хлопці, погуляйте,
Дівчат на вісінь підмовляйте.

Квітка, Нар. Мел. Л. України, ч. 32

828

ПСАЛЬМА СВ. ВАРВАРІ

Київщина

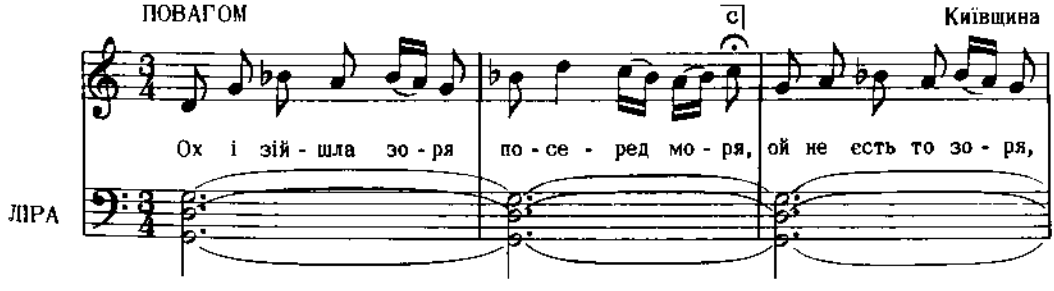

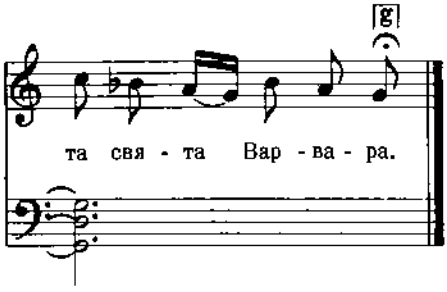

Дж. a - d

2. Святую Варвару сам пан круль сподобав,
Ох і звелів слугам злата налупать.

3. Ой і звелів слугам злата налупать,
Святії Варварі подарунків заслать.
і т. д.

Демуцький, Ліра, стор. 27, ч. 27

829

ЖАРТІВЛИВА на весіллі
с. Стецева, пов. Снятин, Галичина

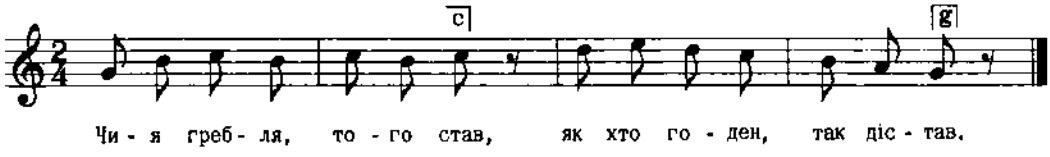

Дж. g - g

2. Як не годен, то держи,
До чужої не біжи!

Людкевич, ч. 138

830

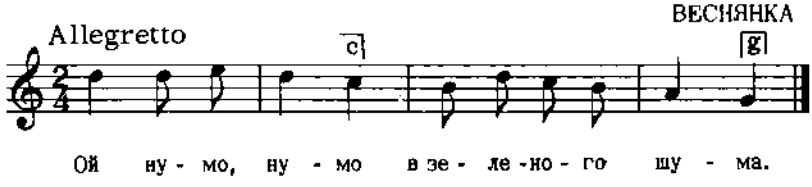

Дж. h - e

Квітка, Укр. Нар. Мел., ч. 62

831

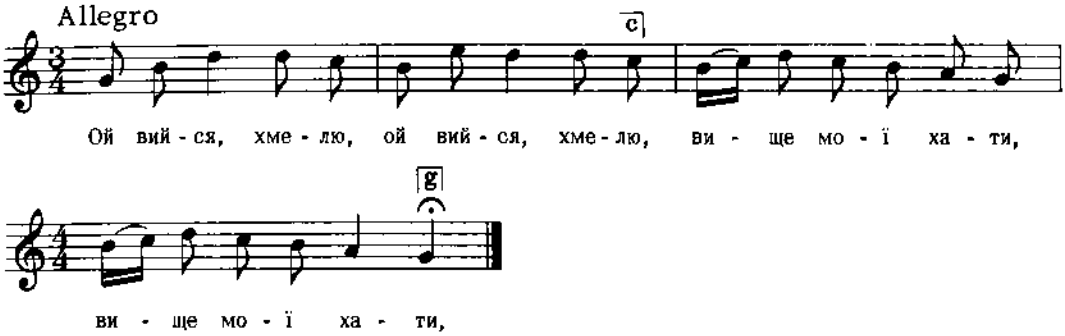

Дж. g - g

2. Ой пусти мене (2)
Мати погуляти.(2)
3. Та й ой піду я (2)
Все берегом-лугом (2)
і т. д.

Квітка, Укр. Нар. Мел., ч. 14

832

ЩЕДРІВКА
с. Мечищів, пов. Бережани, Галичина

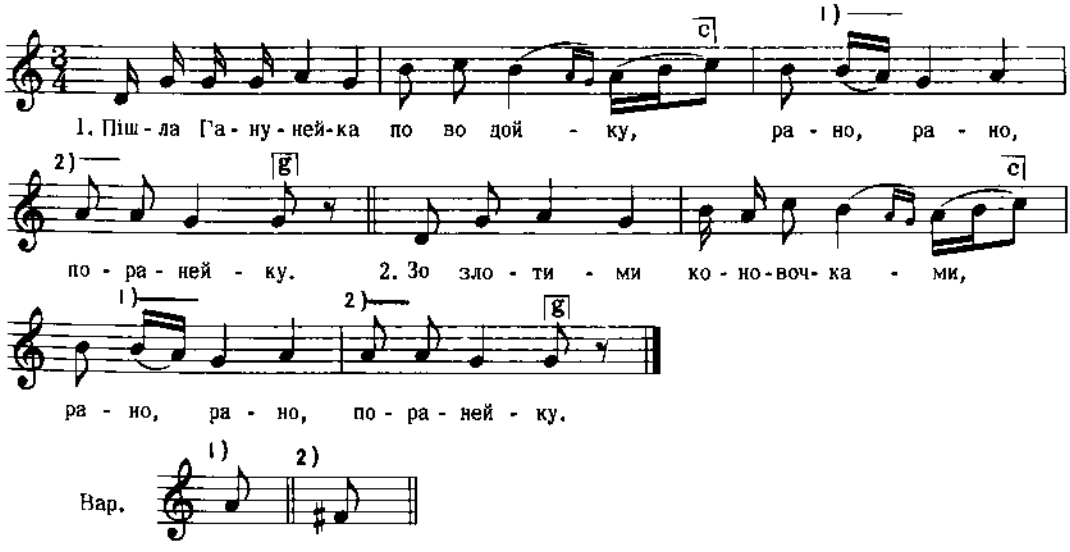

Дж. g - c

Людкевич, ч. 142

833

ПОМІРНО

м. Рахів, Закарпаття

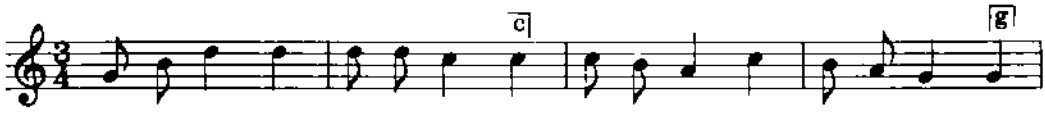

Дж. d - d

2. Ходить Довбуш молоденький,(2)
3. На ніженьку налягає,(2)
4. На топір ся підпирає,(2)
і т. д.

Кречко, стор. 36

834

КОЛЯДКА

с. Тепятин, пов. Томашів, Холмщина

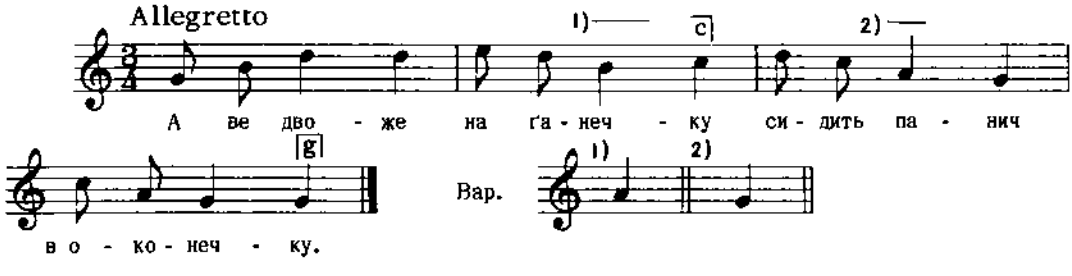

Дж. f - f

Плосайкевич-Сенчик, стор. 82, ч. 55

835

с. Серафинці, пов. Городенка, Галичина

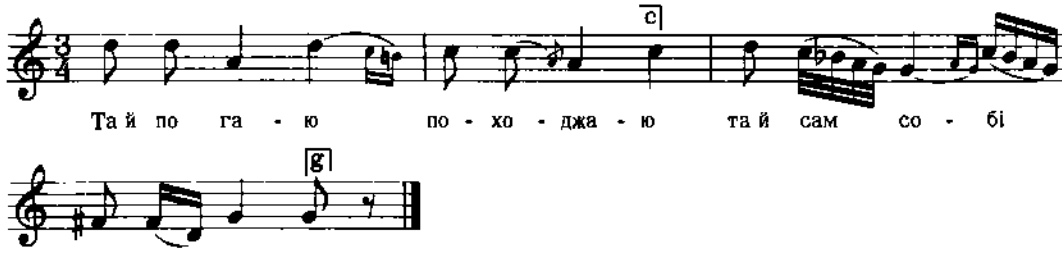

Дж. d - g

Людкевич, ч. 372

836

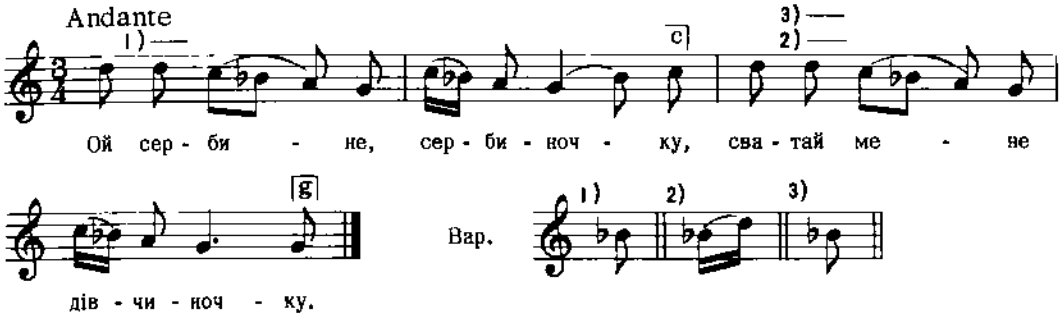

Дж. d - g

Квітка, Укр. Нар. Мел., ч. 339

837

ВЕСІЛЬНА
пов. Городенка, Галичина

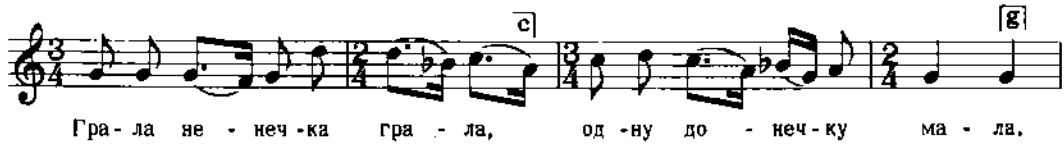

Дж. a - a

2. Взєла ненька тужити,
Що никим послужити.

Бажанський, Сот.5, ч. 413
Реконструкція

838

ВЕСІЛЬНА
с. Ходовичі, пов. Стрий, Галичина

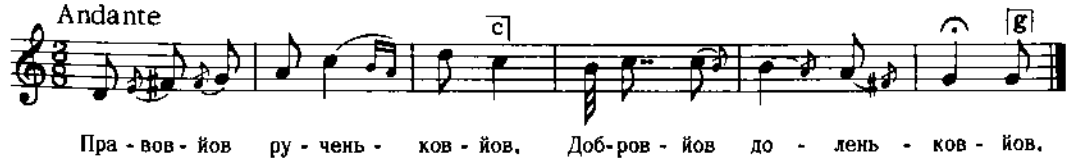

Дж. g - c

Колесса Ів., стор. 175, ч. 28

839

НЕ ДУЖЕ ШВИДКО

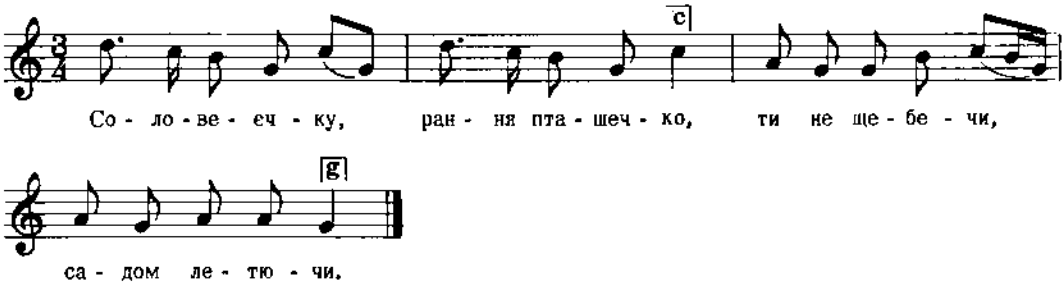

Дж. d - g

2. Та не отруси ранньої роси,
Нехай отрусить матінка моя,
3. До мене йдучи одвідувати,
Про моє житте розпитувати.
і т. д.

Рубець, 100 Пісень, ч. 44

840

ВЕСІЛЬНА
м. Бозок, Холмщина

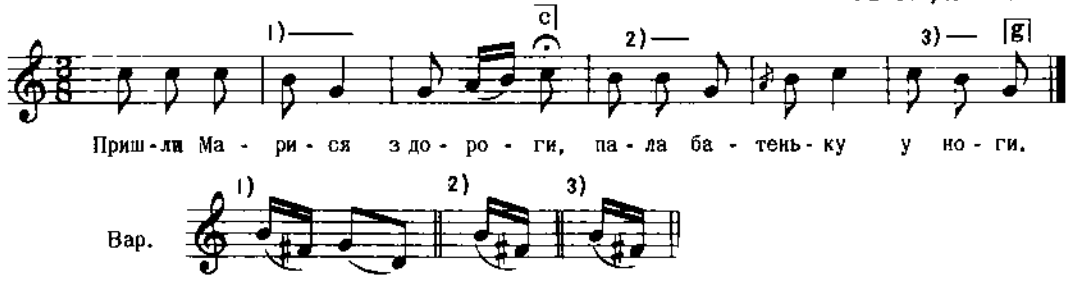

2. Єю батенько витає,
Широго ся словці питає.
3. Ой гдесь була, гдесь ся бавила,
Моє детітко миле?
і т. д.

Кольберг, Холмщина, I, стор. 318

841

ВЕСІЛЬНА
с. Монастирище, Полтавщина

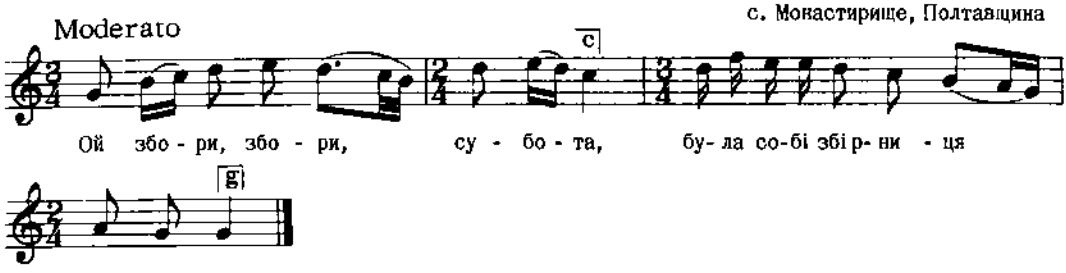

Демченко, ч. 85
Цит. за Верховинцем, Укр. Весілля, стор.13

842

НА ВЕЧЕРНИЦЯХ
с.с. Тишківці-Далешів, пов. Городенка, Галичина

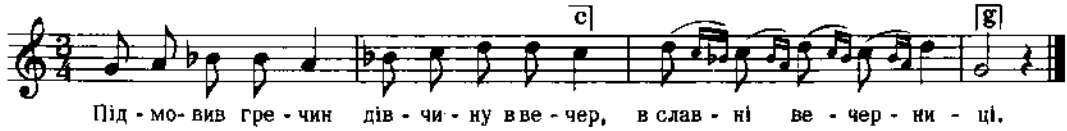

Бажанський, Сот. 1, ч. 10

843

с. Рудно, Галичина

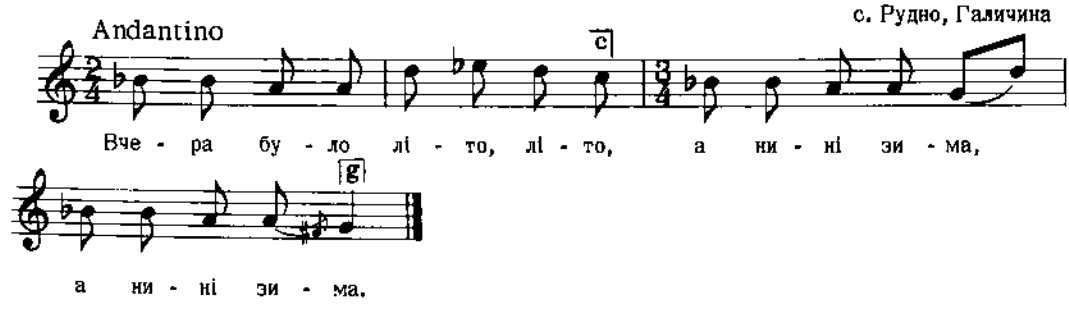

Дж. с - а

2. Ой поїхав чумаченько,
А нині нема (2).

Людкевич, ч. 594

844

БАЛАДА про невірну жінку і вбивство турка

с. Тустань, пов. Станиславів, Галичина

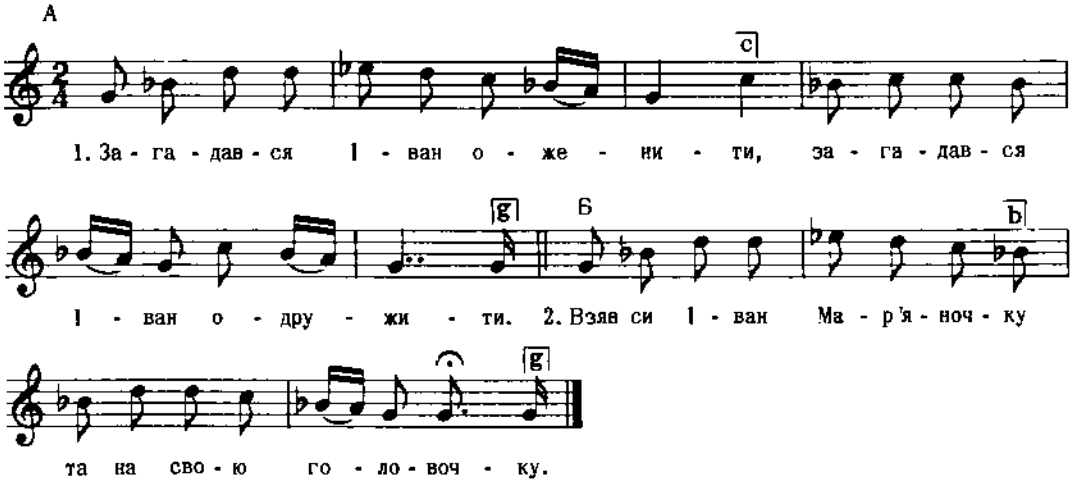

Дж. g - g

Всі дальші строфи співаються на зразок Б.

3. Мар'яночка турка любить,
За тим турком сльози губить.
4. Оден деньок Іван оре,
Мар'яночка не говоре.
і т. д.

Сорочинський, II, ч. 7

845

НА МАЛАНКУ

с. Белелуя, пов. Снятин, Галичина

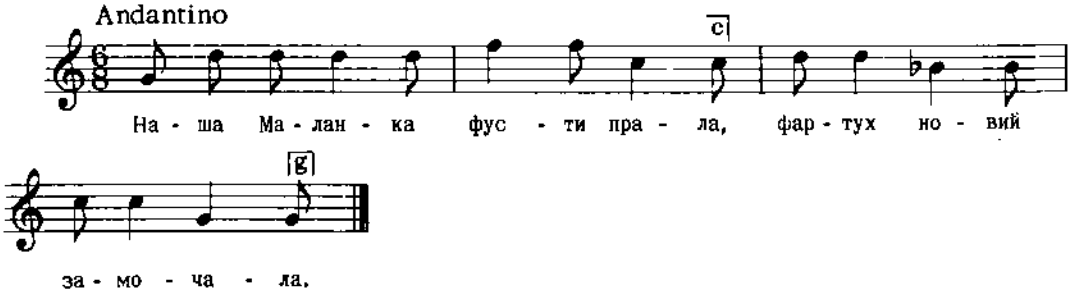

Божанський, Сот.II, ч. 104

Реконструкція

846

с. Серафинці, пов. Городенка, Галичина

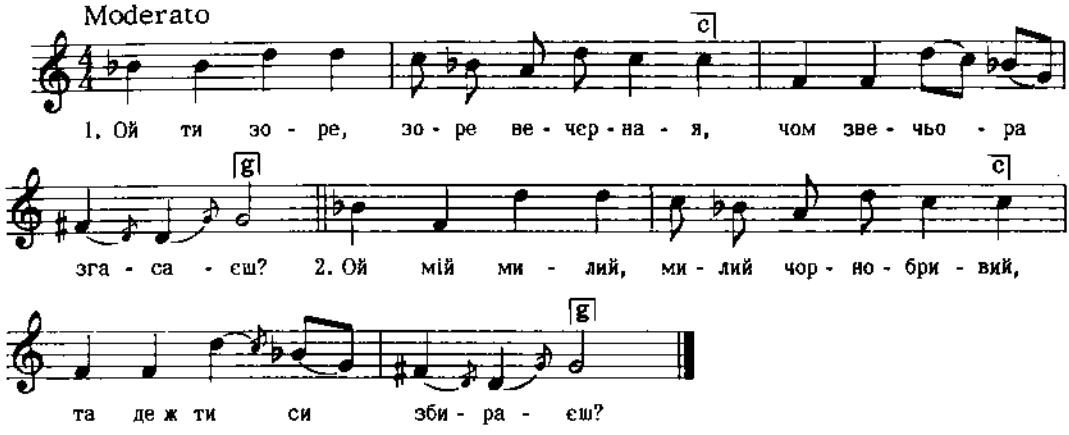

Дж. с - а

Людкевич, ч. 814

847

с. Іспас, пов. Коломия, Галичина

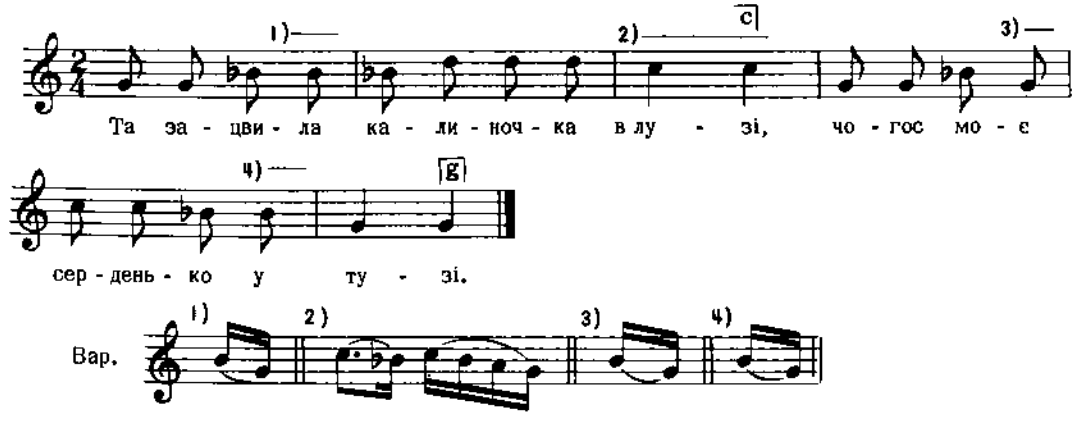

2. Відай мене мій милий не любит,
Що він мене д'собі не голубит.
3. Йа з вечора до другої ходит,
Во півночі додому приходит.
і т. д.

Кольберг, Покуття, II, стор. 127, ч. 207

848

"ДІДІВСЬКА"
Холмщина

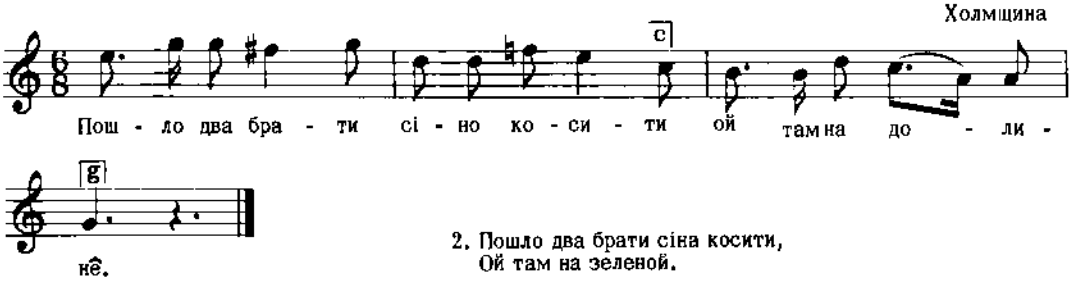

2. Пошло два брати сіна косити,
Ой там на зеленой.
3. Старшая сестра снідане несла
Ой там на долине.
4. Старшая сестра їсти занесла,
Ой там на зеленой.
і т. д.

Кольберг, Холмщина, II, стор. 47

849

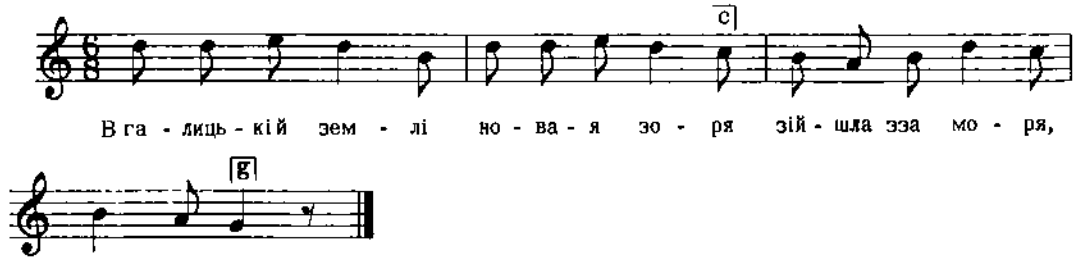

2. Ясним промінням тьму просвітила,
Людей збудила, Щасть Боже!
3. А ти на небі, ясная зоре,
Не йди за море, Щасть Боже!
і т. д.

Гайворонський, Збір. для Молоді, ч. 63

850

ВЕСІЛЬНА
м. Бозок, Холмщина

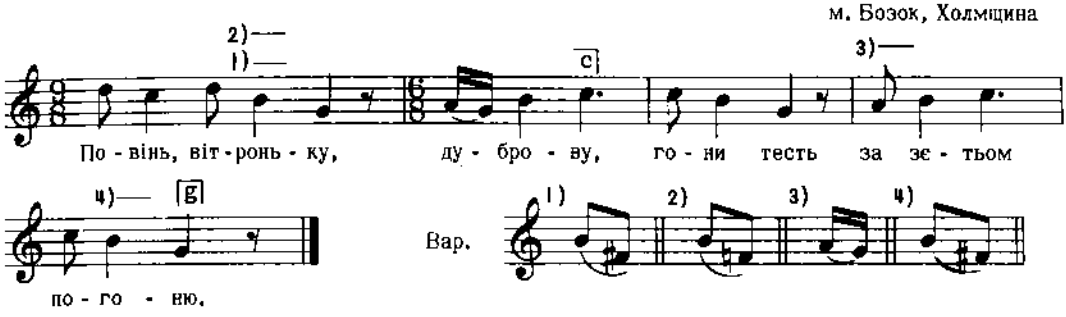

2. Дає єму золото з місою,
Верни мі дитєтко з красою.

3. Я тобі перейму не прейму,
Я тобі дитєтя не верну.

Кольберґ, Холмщина, I, стор. 323

851

ВЕСІЛЬНА
м. Бозок, Холмщина

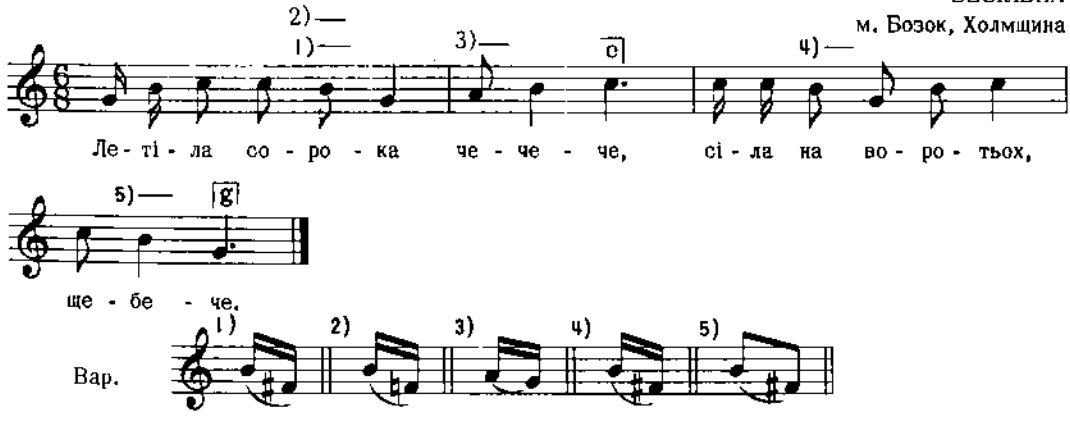

2. Одчини, сьвекорку, ворота,
Їде невістка молода.

3. Ту єї ноченька зоняла (заняла?)
Росою косонька припала.

Кольберґ, Холмщина, I, стор. 320

852

ВЕСІЛЬНА
с. Ракова, Перемищина, Галичина

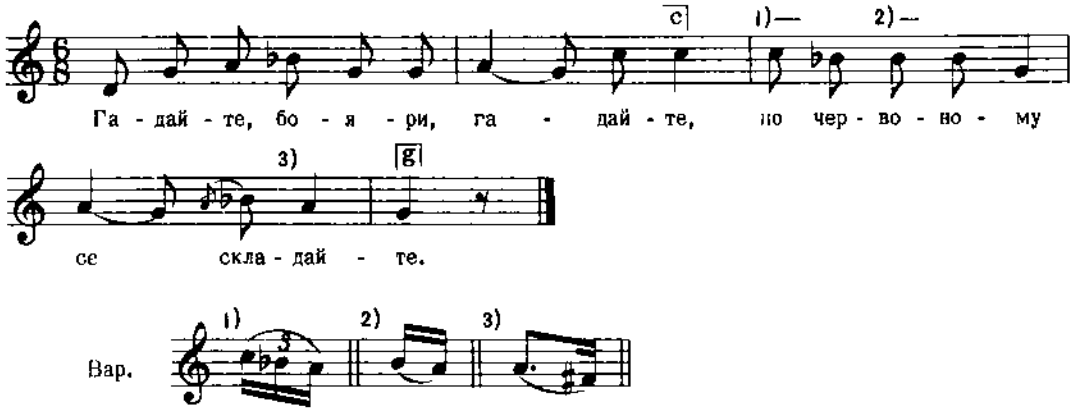

2. Треба молодєтом чобіток,
Треба і золотих підківок.

Кольберг, Перемищина, стор. 101, ч. 187

853

с. Корниця, Константиновський пов., Седлецька губ.

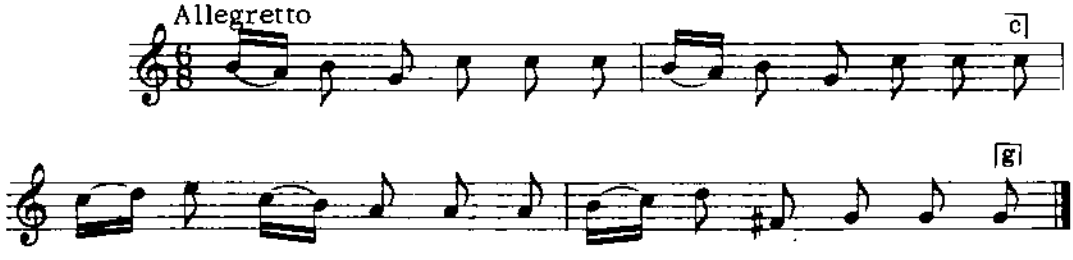

Дж. h - g

Текст не записаний.

Танеєв, стор. 99, ч. 14

854

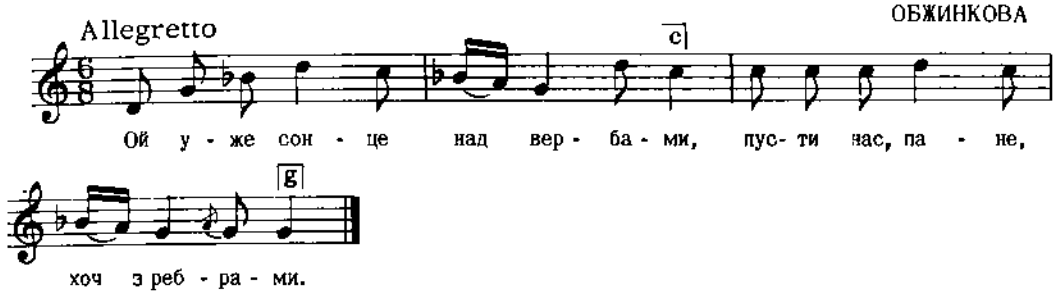

Дж. e - a

2. Ой уже сонце над грушами,
Пусти нас, пане, хоч з душами.
3. Ой уже сонце в очереті,
Пусти нас, пане, вечеряти.
4. Ой уже сонце в овсі, в овсі,
Полічи, пане, чи ми усі.

Конощенко, II, ч. 80

Цит. за Шаравським, стор. 145, ч. 110

855

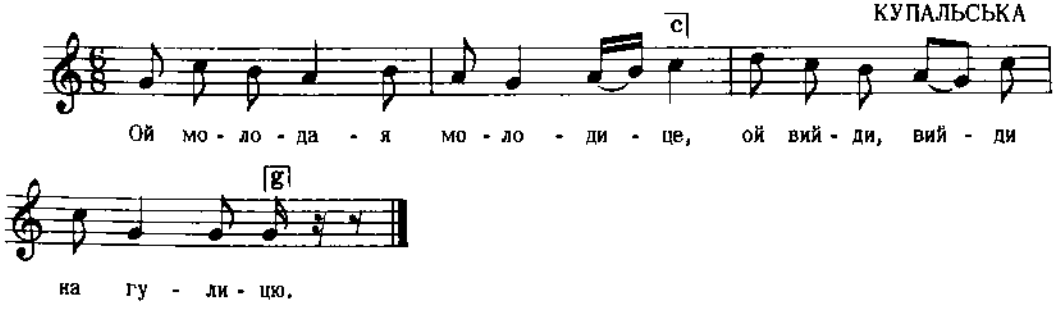

Дж. g - g

2. Ой вийди, вийди на гулицю,
Розведи дивкам купалицю!

Квітка, Укр. Нар. Мел., ч. 642

856

НА КОЛОДКУ
Волинь

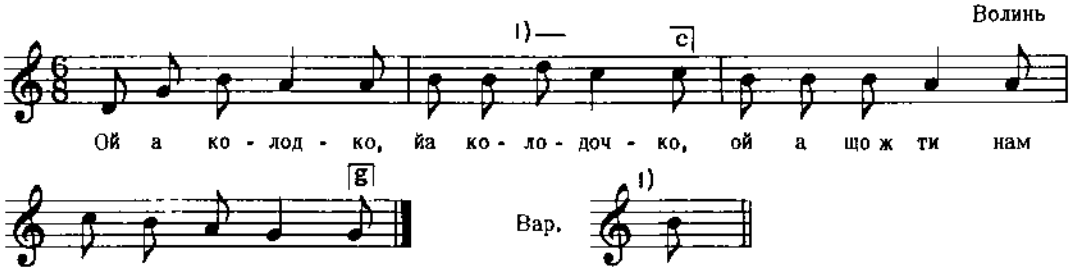

Дж. c - f

2. Ой а що ж ти нам та наробила,
Що серед будня свято зробила.

Квітка, Нар. Мел. Д. Українки, ч. 51

857

ВЕСІЛЬНА
З околиць Савина, Холмщина

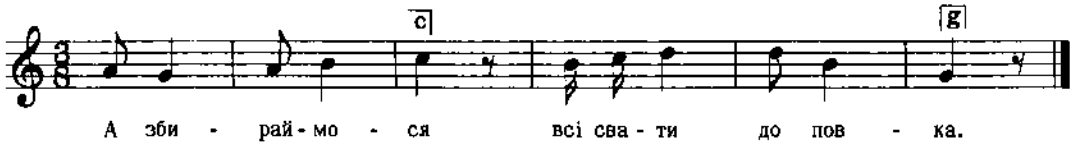

2. Ой поєднєм до кремєнного замка.
3. Ой станемо в замку на обламку,
4. Ой зибиємов замкови стіноньку,
і т. д.

Кольберг, Холмщина, I, стор. 259 вар.

858

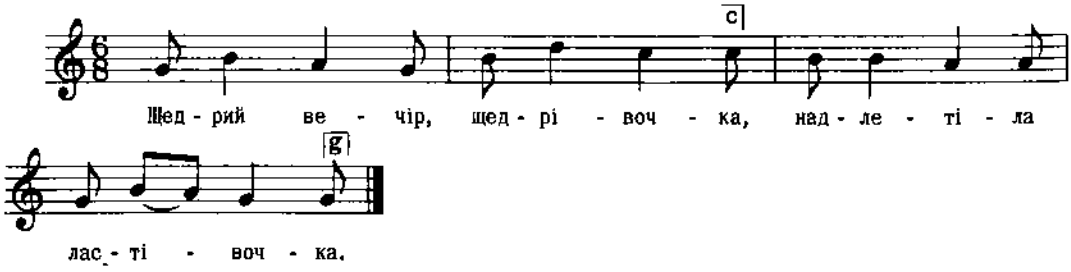

Дж. g - g

Квітка, Укр. Нар. Мел., ч. 672

859

СОБІТКОВА (Купальська)
с. Висова, Лемківщина, Галичина

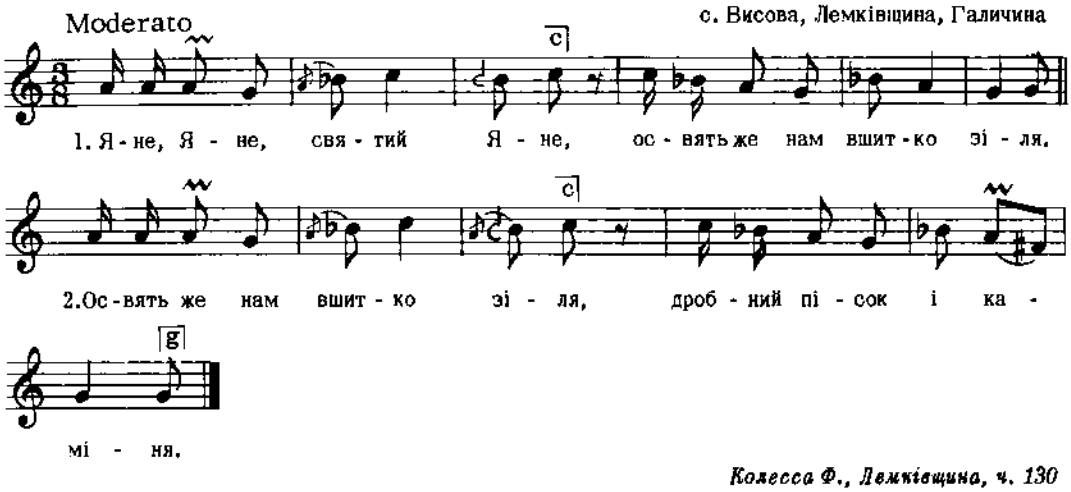

Колесса Ф., Лемківщина, ч. 130

860

СОБІТКОВА (Купальська)
с. Висова, Лемківщина, Галичина

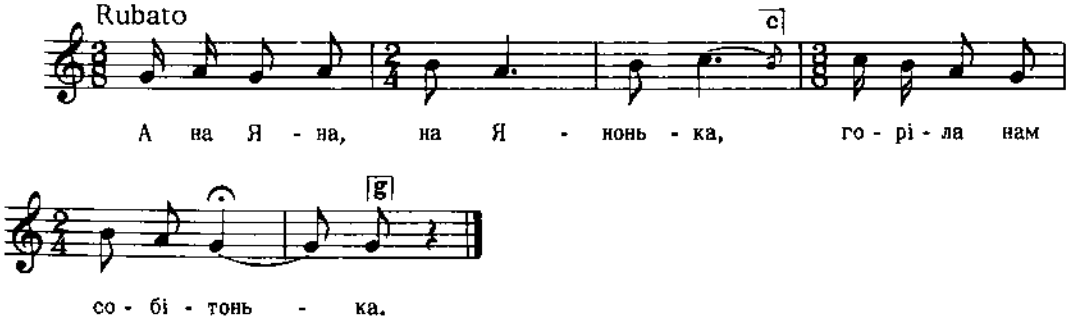

2. Як горіла, так палала,
Баба кабат стелепала.
3. Не могла го одопрати,
Мусіла го порубати.

Колесса Ф., Лемківщина, ч. 53

861

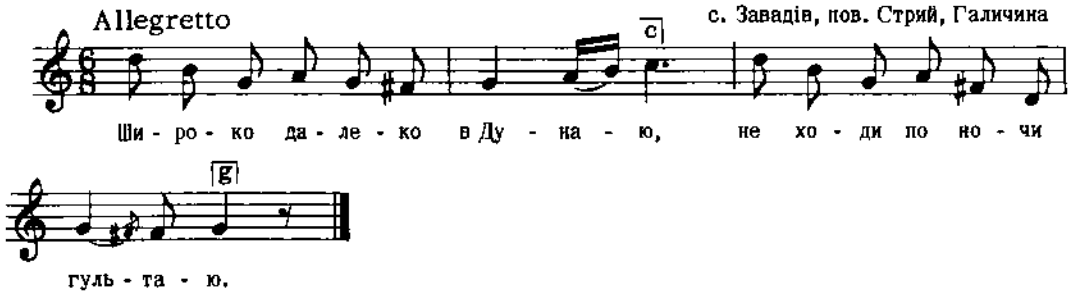

Дж. g - c

Людкевич, ч. 474

862

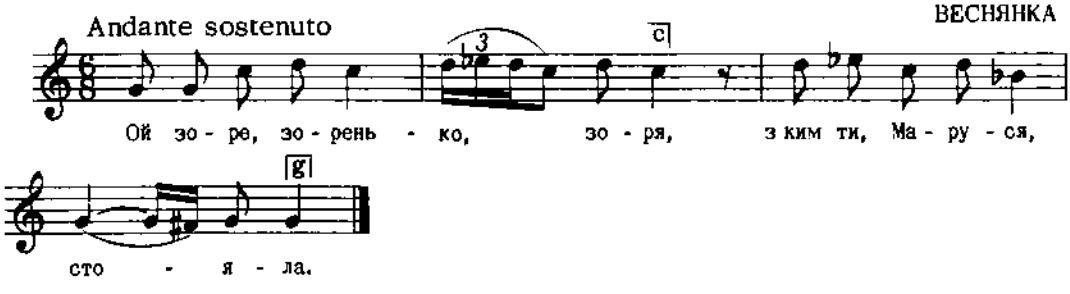

Дж. e - e

2. Під зеленою вербою,
З тобою, Йване, з душою!

3. Під колючою грушою,
З тобою, Йване, з душою!
і т. д.

Аляб'єв, стор. 25, ч. 8

863

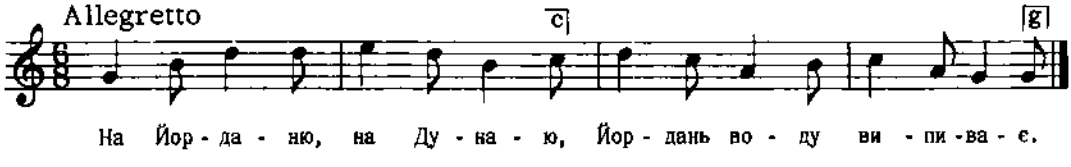

Дж. f - f

Плосайкевич-Сенчик, стор. 82, ч. 56

864

ПІСНЯ З КАЗКИ
З околиць Тарнова, Холмщина

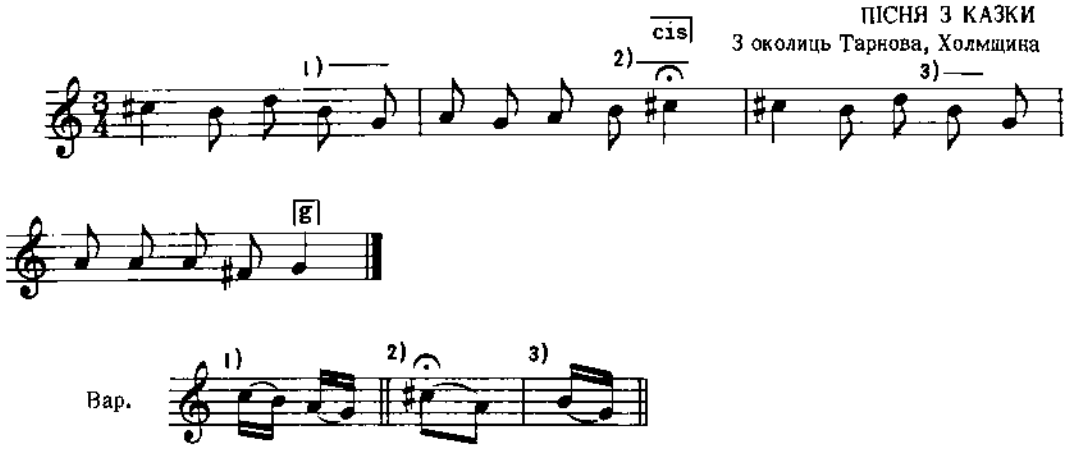

У джерелі текст не підписаний, а поданий окремо:

Малу помалу караївнику грай,
Ай не вражи мене у серденько у край.
У лузі, у лузі ти-сь мене забив,
За того вепрі, шо в городі рив.

Кольберг, Холмщина, II, стор. 100

865

ВЕСІЛЬНА
с.с. Пустомити, Селище, Волинь

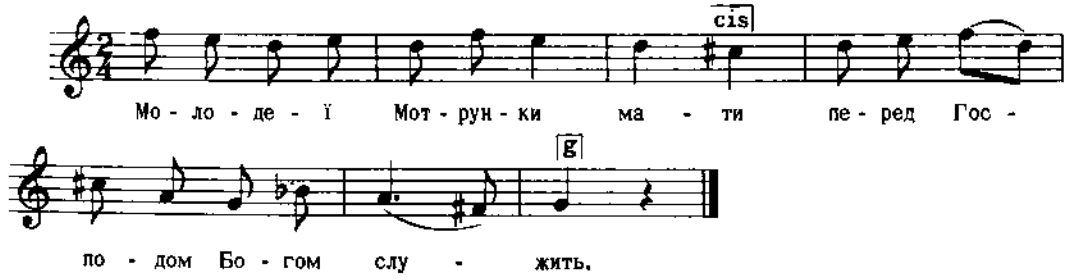

Дж. f - g

2. Дай на укриті ручки держить.

Кольберг, Волинь, стор. 71, ч. 129
Реконструкція

866

ХРИСТИЛЬНА (дитині)
Покуття, Галичина

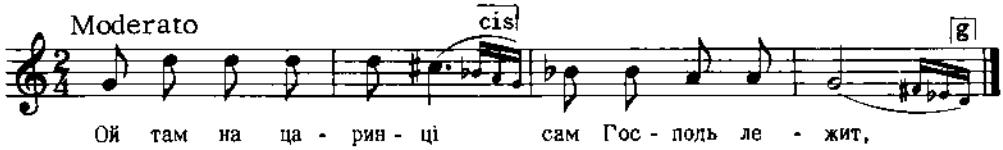

2. Коло него света
Пречиста стоїт.

Бажанський, Сот. 4, ч. 318

867

Холмщина

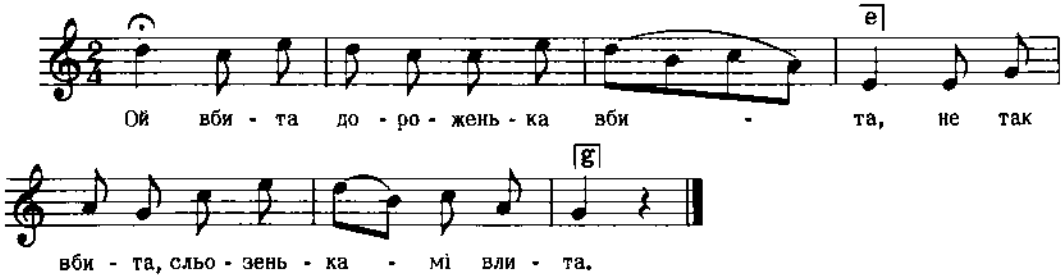

2. Туди ійшов государський повчок,
За ним, за ним батько мати шла.

3. " Ой сину найвірнійший, де твоя дружина?
Ой сину мій, де твоя вірна дружина"?
і т. д.

Кольберг, Холмщина, II, стор. 54

868

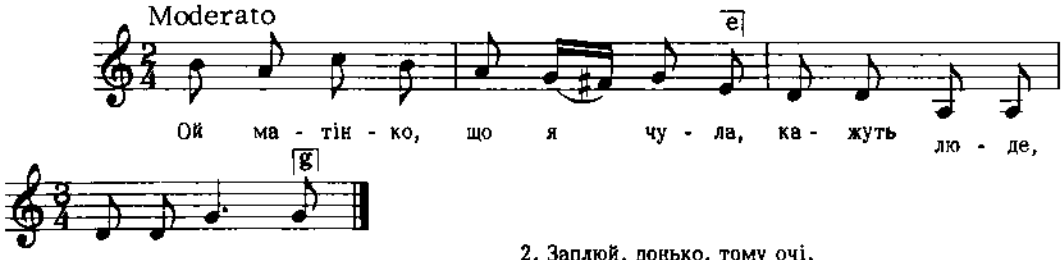

2. Заплюй, донько, тому очі,
Та йди гуляй до півночі.

Дж. d - b

Квітка, Укр. Нар. Мел., ч. 427

869

с. Поршна, пов. Львів, Галичина

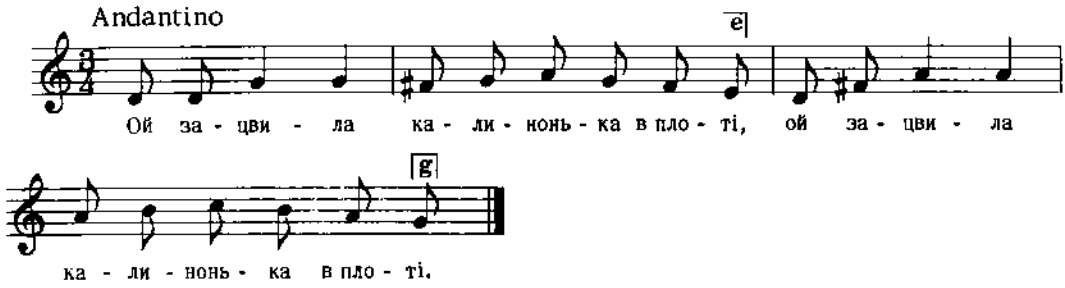

Дж. g - c

2. Ой вже моя голова в кропоті (2)

Людкевич, ч. 479

870

с. Пантна, Лемківщина, Галичина

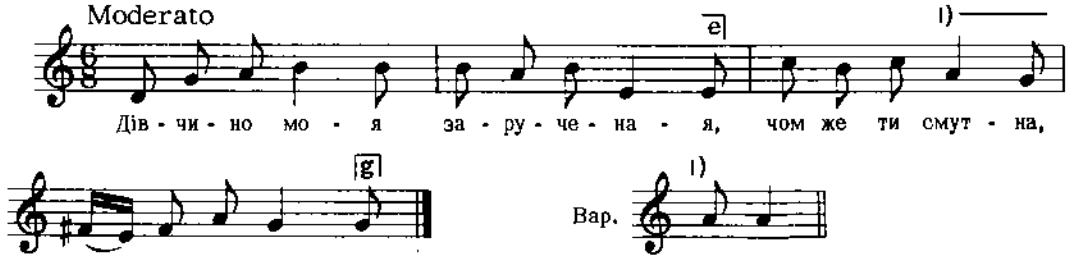

Колесса Ф., Лемківщина, ч. 3

871

ВЕСІЛЬНА

с. Рудно, Галичина

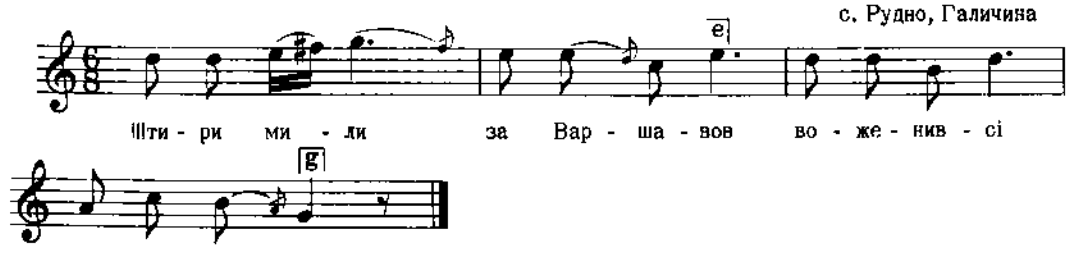

Дж. d - g

2. Як сі сови довидзелі,
На висілє прилецелі.

Людкевич, ч. 1355

872

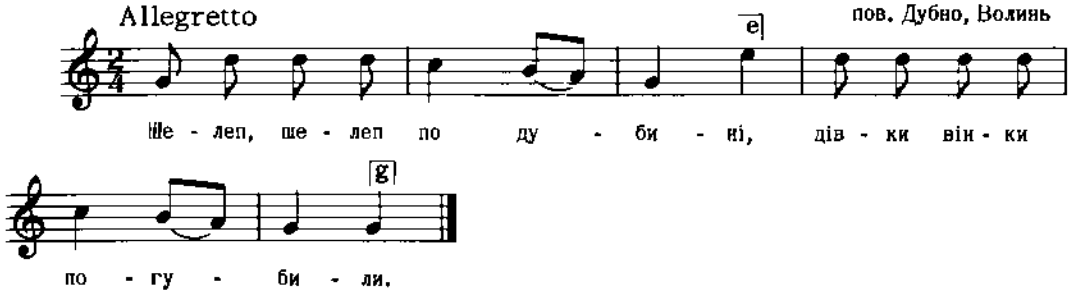

Дж. es - es

2. А Маруся не згубила,
Бо Івана полюбила.

3. Іванови толубець, толубець,
Він хороший молодець, молодець.
і т. д.

Сорочинський, 4

873

с. Терешівці, пов. Лятичів, Поділля

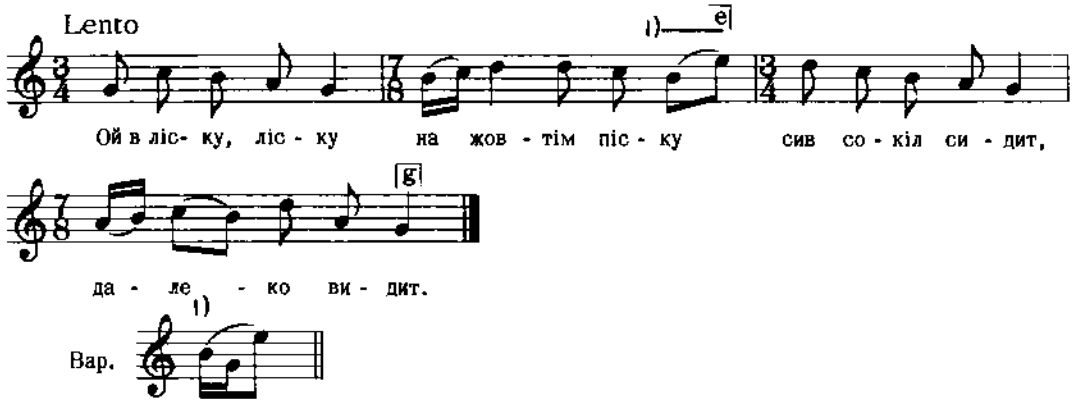

Дж. f - f

Плосайкевич-Сенчик, стор. 15, ч. 33

874

Волинь

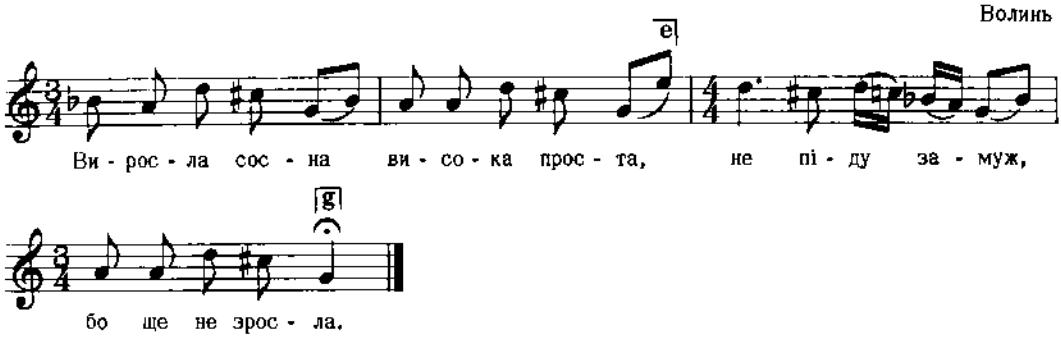

Дж. g - c

2. Не рубай сосни з правого боку,
Не піду замуж ще того року.
3. Зрубав сосну, похилилася,
Пошла замуж, зажурилася.
і т. д.

Кольберг, Волинь, стор. 243, ч. 386

875

Галичина

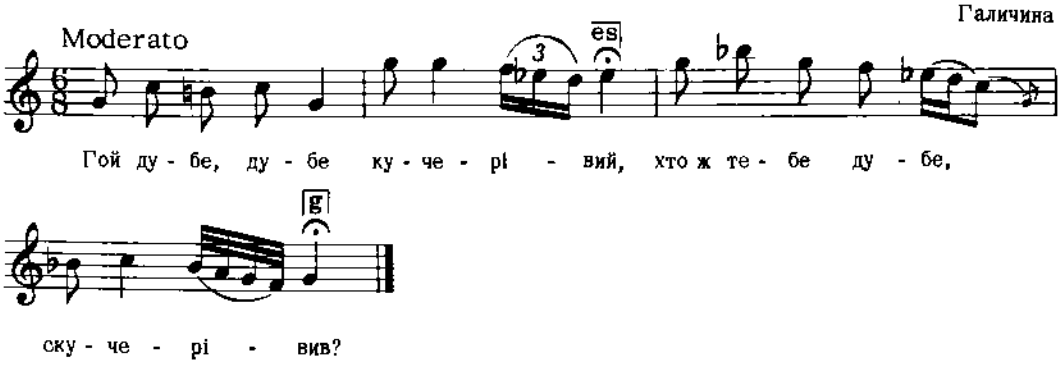

Людкевич, ч. 472

876

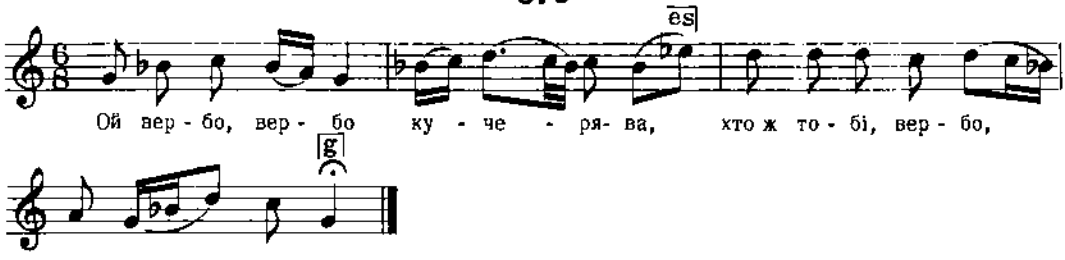

Хведорович, ч. 3
Цит. за Лисъком, Форм. Побудова, стор. 34

877

с. Новий Став, Галичина

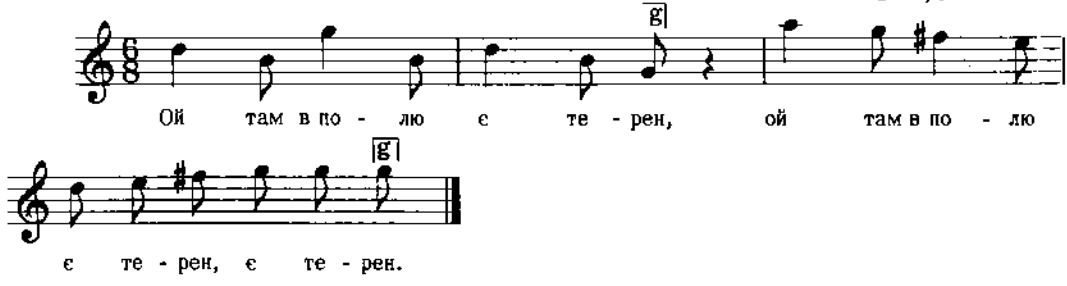

Дж. c - f

Людкевич, ч. 1404

878

с. Іржавець, Прилуцької округи, Полтавщина

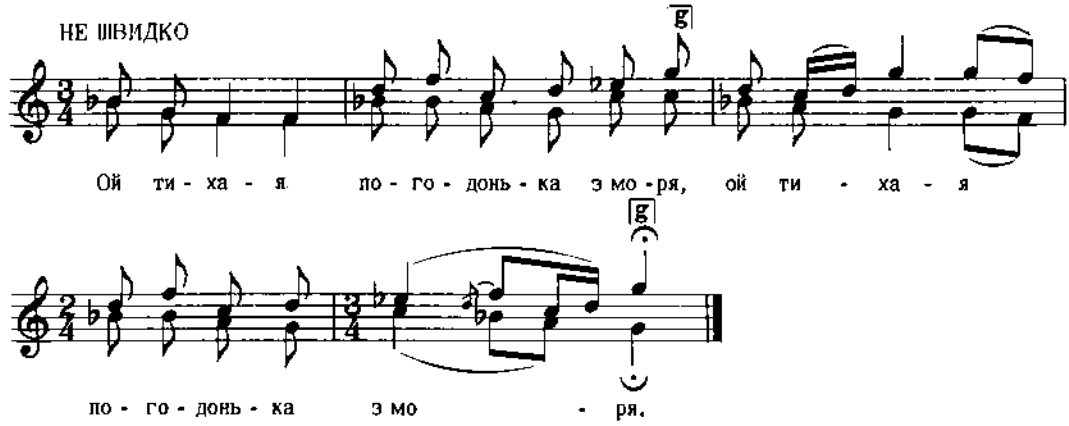

2. Нема мого миленького дома,(2)
3. Десь поїхав милий на Вкраїну, (2)
4. А я собі прижила дитину, (2)
і т. д.

Дж. g - e

Ревуцький, Зоя. Ключі, I, ч. 65

879

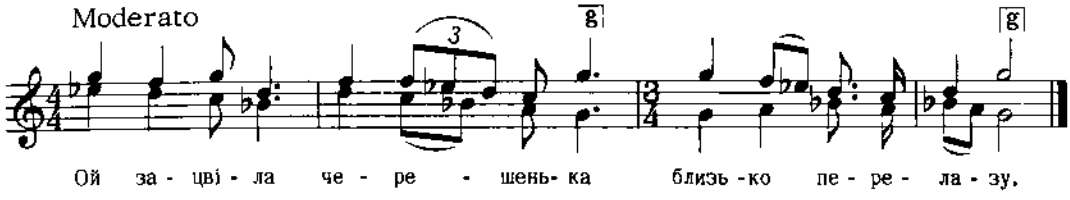

Дж. h - h

2. Горе тому приймакові
Ше й з першого разу.
3. Пішов приймак, пішов бідний
У поле орати,
4. Та й забувся приймаченько
Хліба й солі взяти.
і т. д.

Укр. Нар. Пісні, 1955, II, стор. 8

880

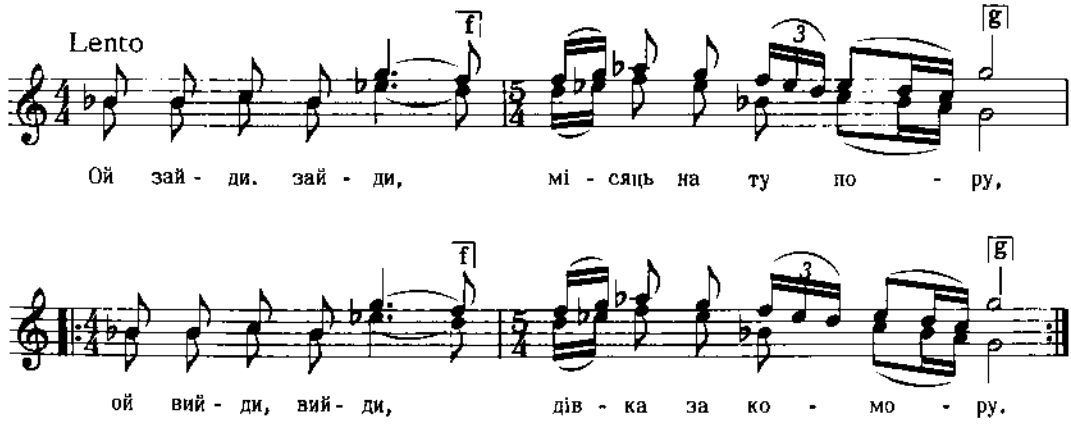

Дж. d - h

2. "Порадь мені, дівчино,
Що мені казати,
Що не велить батько/
Тебе, бідну, брати"/ *Двічі*
3. "Як не велить батько
Мене бідну брати,
То їдь на Вкраїну/
Багатшу шукати"/ *Двічі*
і т. д.

Укр. Нар. Пісні, 1955, I, стор. 297

881

Крем'янеччина, Волинь

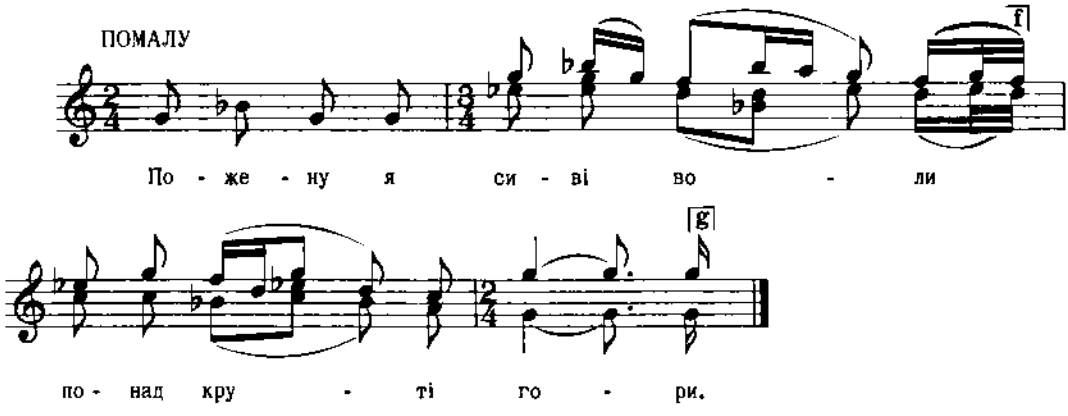

Дж. g - g

2. Розпушу я кучерики
Понад чорні брови.
3. Нехай тії кучерики
Вітер розвіває.
4. Нехай моя дівчинонька
Ще рік погуляє.

Сорочинський, II, ч. 69

882

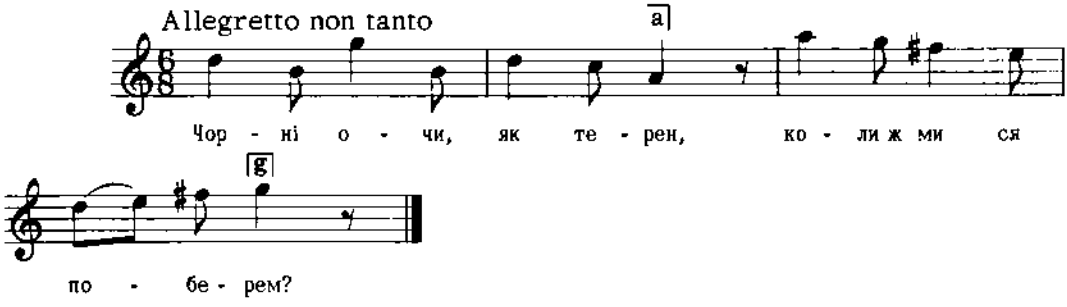

2. Маю в Бозі надію,
Поберемся в неділю.

Андрейко, ч. 514

883

ВЕСНЯНКА
с. Іржавець, Прилуцька окр., Полтавщина

ПОВАГОМ, у повний голос

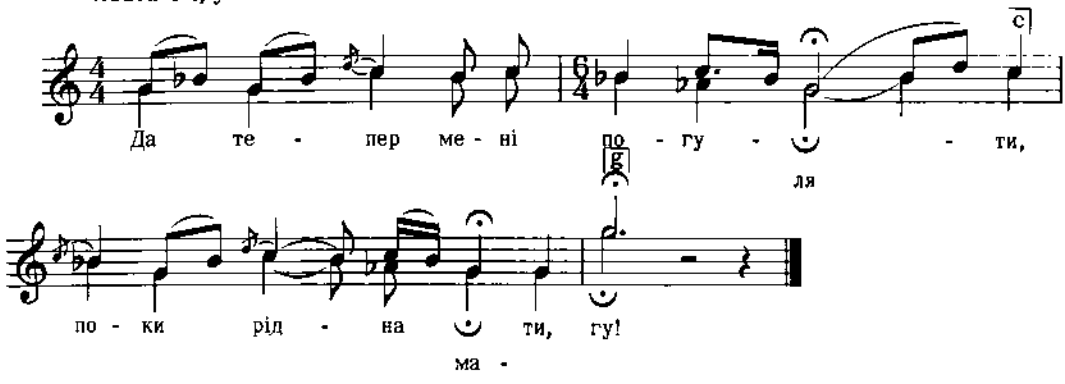

Дж. d - d

2. І постеле і роздягне:
"Лягай, доню, спати!" Гу!
3. Кому любо, кому мило,
Той прийде до хати. Гу!
і т. д.

Ревуцький, Зол. Ключі, 2, ч. 3

884

ЖАРТІВЛИВА
З околиць Ковля, Волинь

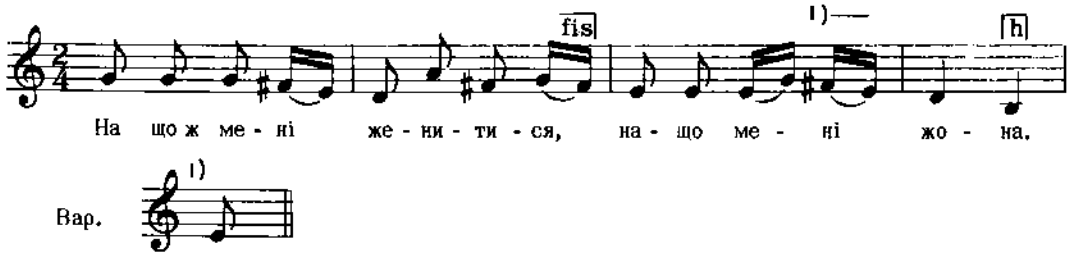

Дж. f - a

2. Нащо її світ в'язати,
Коли я ворона.
3. Нащо мені женитися,
Мені не до того,
4. Не достає десять грошей
До пів золотого.
і т. д.

Кольберг, Волинь, стор. 248, ч. 392

885

Мішаний хор
Полтавщина

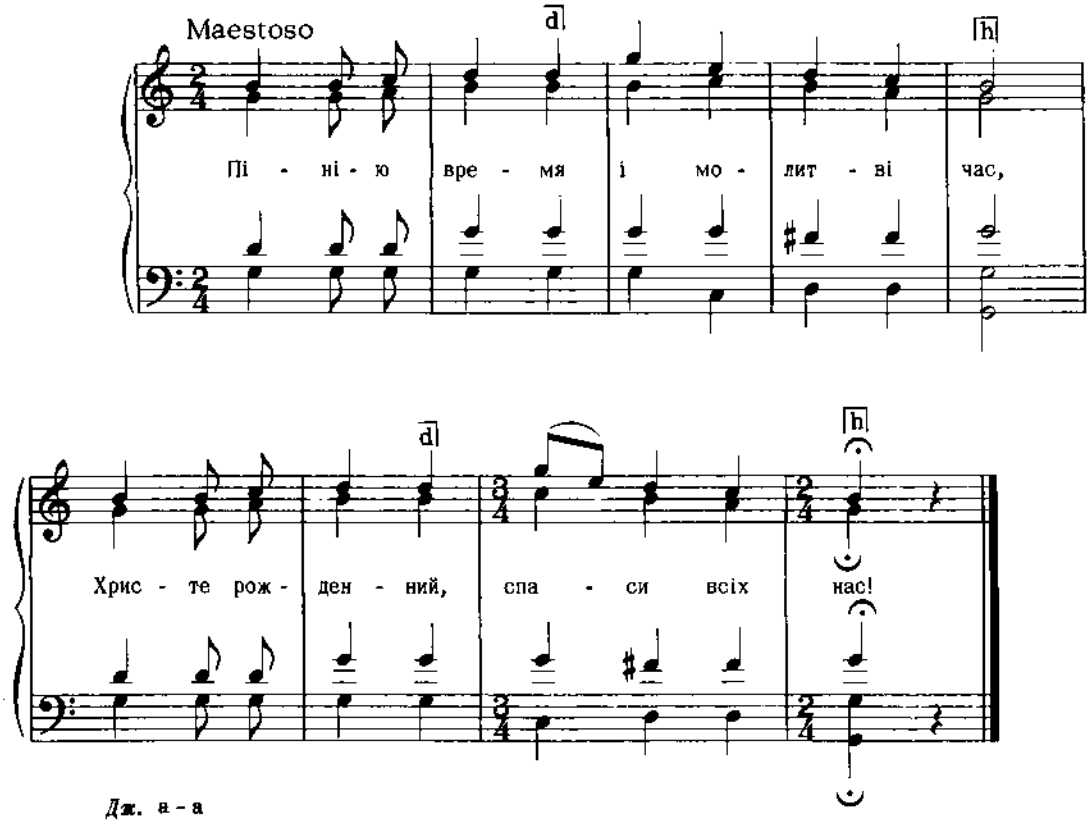

Галаган, Вертеп, ч. 1

886

с. Андріївка, Лемківщина, Галичина

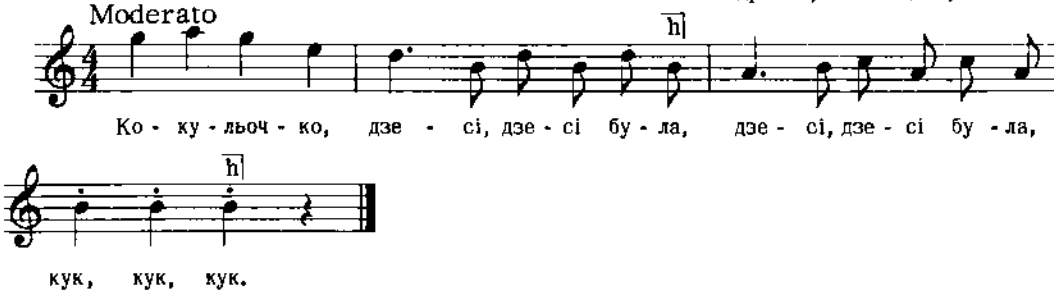

2. Же-сь так длуґо, длуґо не кукала,
Длуго не кукала, кук, кук, кук.

Колесса Ф., Лемківщина, ч. 615

887

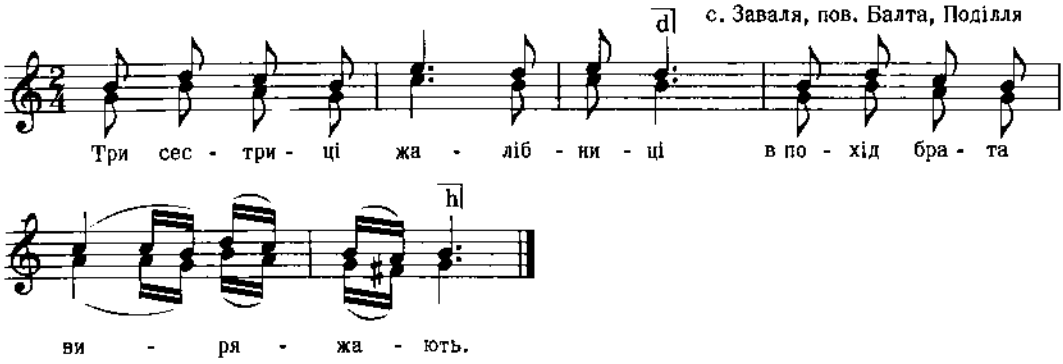

Дж. h - h

2. Найстаршая коня веде,
Середуща зброю несе,
3. Найменшая з братом іде,
Ще й братіка питається:
4. Ой ти брате, братіку наш,
Коли прийдеш в гості до нас?
і т. д.

Сорочинський, I, ч. 79

888

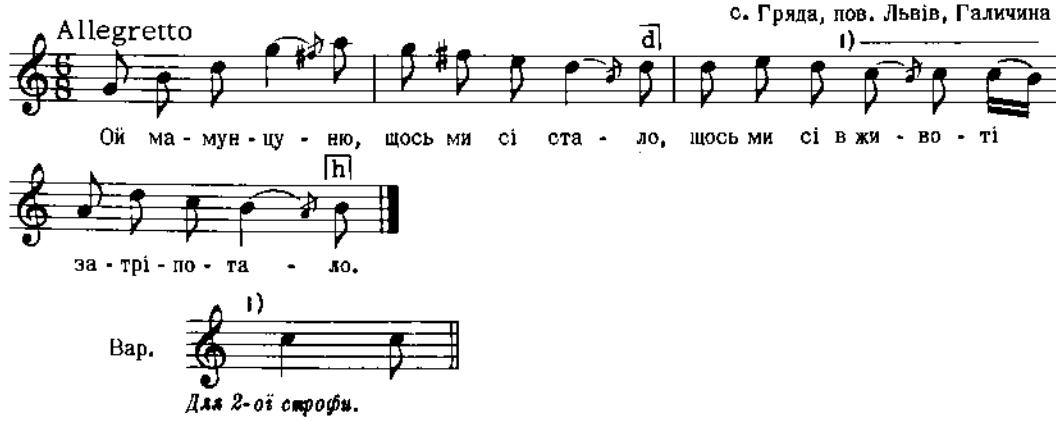

Для 2-ої строфи.

2. Чи куретина, ци гусітина,
Борони, Боже, щоб не дитина.

Людкевич, ч. 222

889

пов. Бучач, Львів, Коломия, Галичина

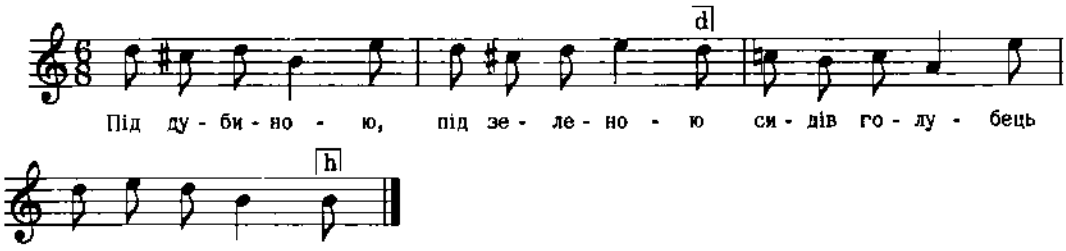

Бажанський, Сот. I, ч. 23

890

ЩЕДРІВКА

с. Тепятин, пов. Томашів, Холмщина

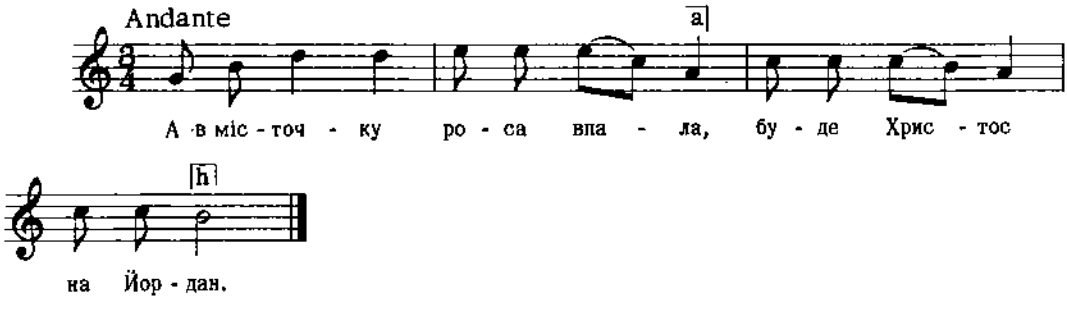

Дж. g - h

2. Діва Христа вповивала,
Буде Христос на Йордан.

Плосайкевич-Сенчик, стор. 83, ч. 60

891

НА МАЛАНКУ

с. Дзвиняч, пов. Заліщики, Галичина

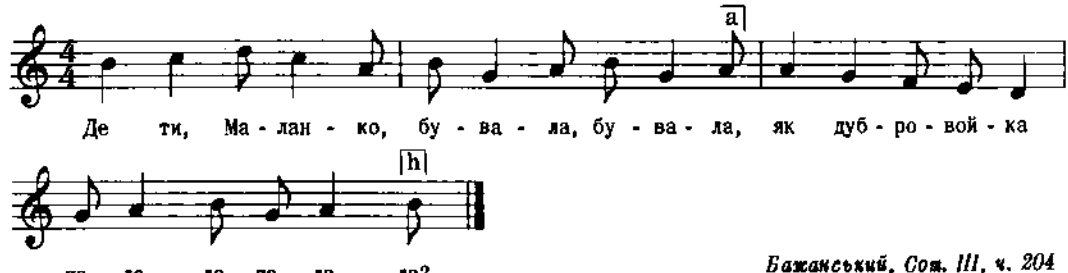

Бажанський, Сот. III, ч. 204
Реконструкція

Дж. h - h

892

ЖОВНІРСЬКА
с. Городниця, пов. Гусятин, Галичина

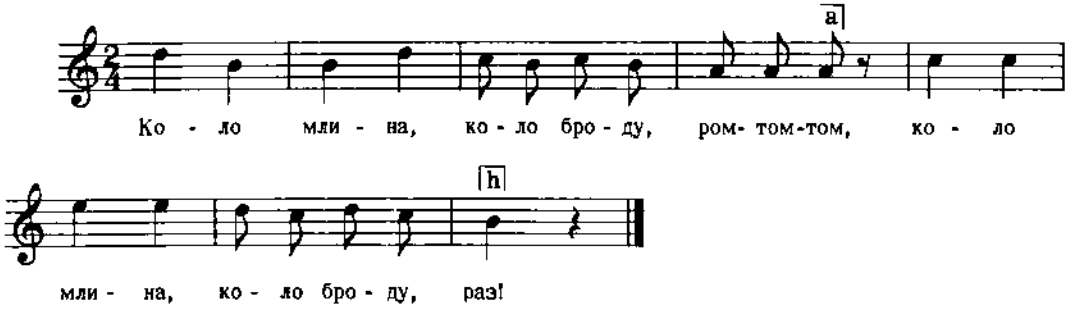

Дж. d - h

2. Два голуби пили воду, ромтом-том,
Два голуби пили воду, раз!
3. Напилися, полетіли, ромтом-том,
Напилися, полетіли, раз!
і т. д.

Сорочинський, II, ч. 47 вар.

893

ЖОВНІРСЬКА
с. Городниця, пов. Гусятин, Галичина

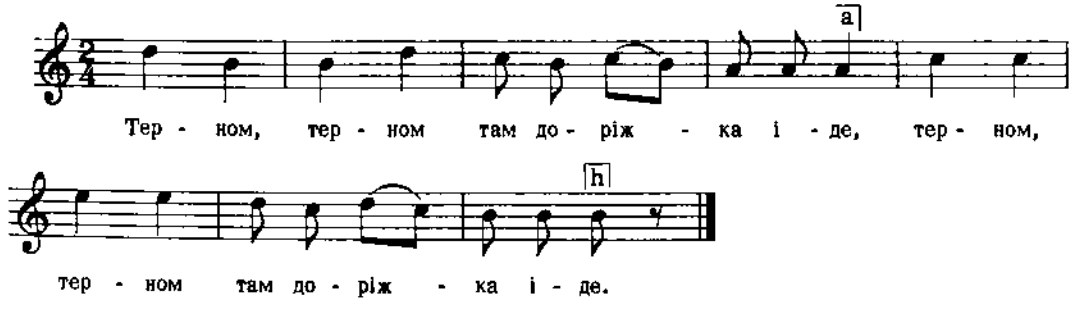

Дж. d - h

2. Тов доріжков офіцери ідуть (2)
3. За собою много війська ведуть (2)
і т. д.

Сорочинський, II, ч. 47 вар.

894

ВЕСНЯНКА
с. Сороки, пов. Львів, Галичина

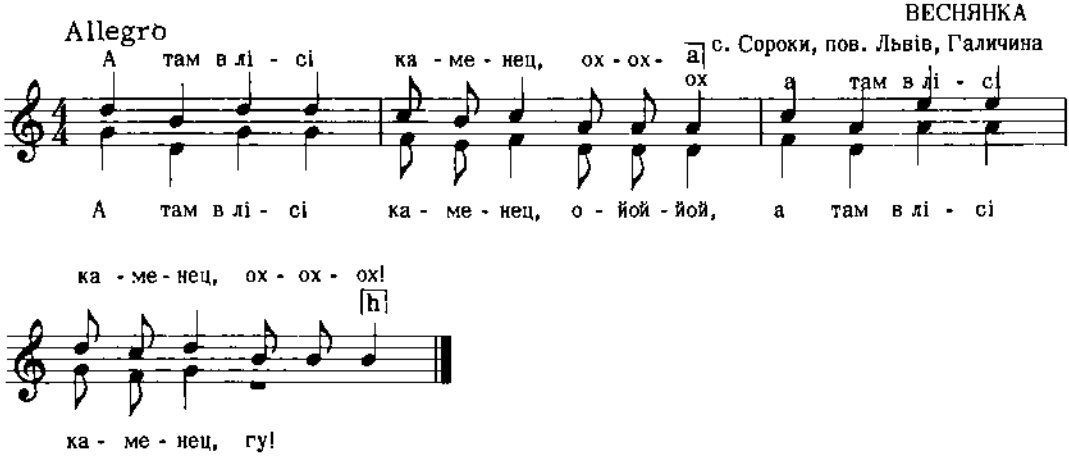

Верхній голос дівочий, спідній - парубочий.

2. Там на горі, на горі, ох-ох-ох, (2)
3. Чабан вівці займає, о-йо-йой (Гу!) (2)

Бажанський, Сот. 5, ч. 407

895

ЩЕДРІВКА
с. Белелуя, пов. Снятин, Галичина

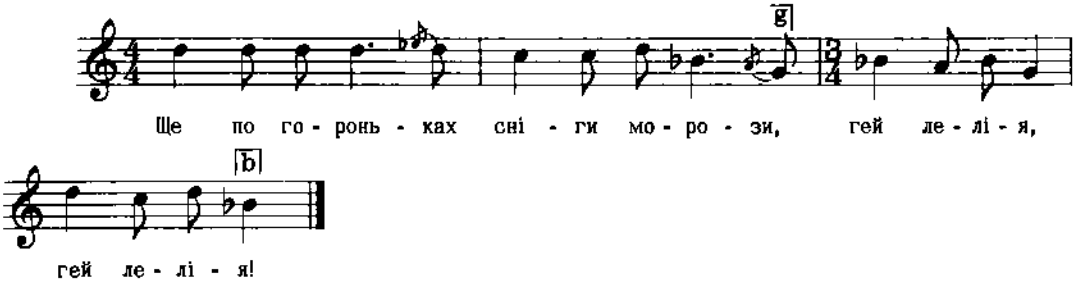

Дж. е - с

Бажанський, Сот. I, ч. 3
Реконструкція

896

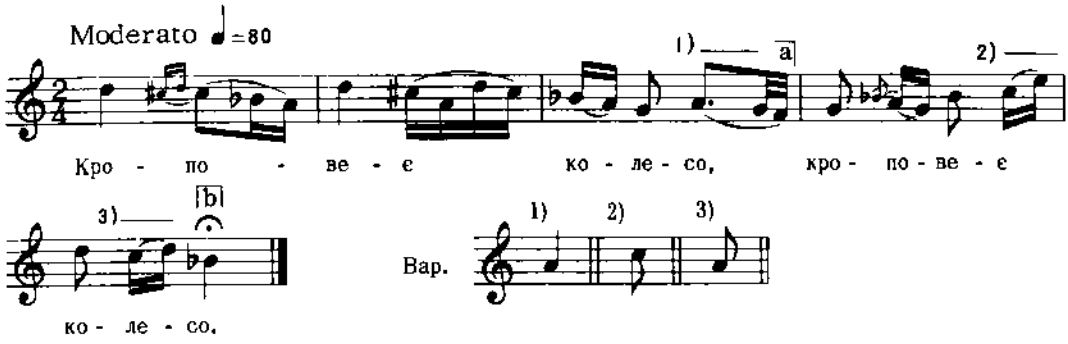

Дж. d - b

2. Вище тину стояло (2)
3. Много дива видало (2)
і т. д.

Лисенко, Молодощі
Цит. за Гуменюком, стор. 13, ч. 10

897

ЧЕРНЕЧА ПСАЛЬМА
Київщина

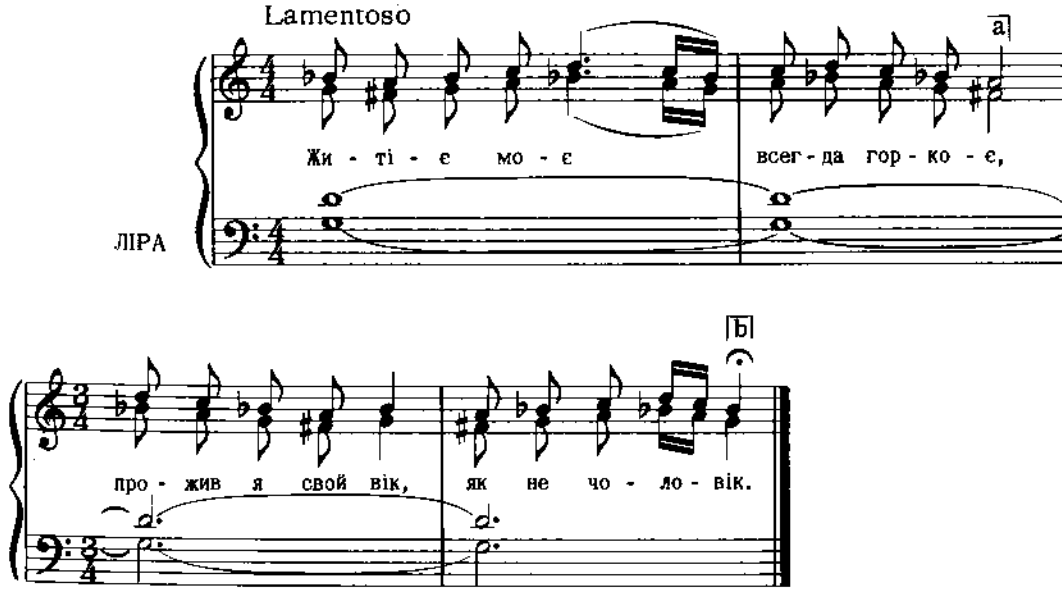

Дж. d - d

2. Прожив я свій вік, як не чоловік,
В світі жиючи, біду терплючи,

3. В світі жиючи, біду терплючи,
Як сосна в піску, так серце в тоску.
і т. д.

Демуцький, Ліра, стор. 46, ч. 44

898

с. Жукінь, Чернігівщина

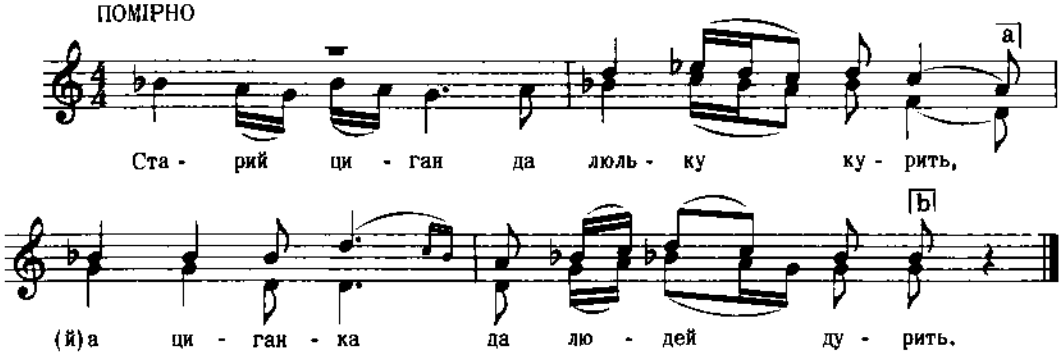

Дж. a - d

2. Гой да ри-дар-да, я чхи ри-дар-да,
(Й)а циганка до й обід варить.

3. Старий циган огонь креще,
А циганка да дівкам бреше.
і т. д.

М. Гайдай, I, стор. 14

899

НА МАЛАНКУ

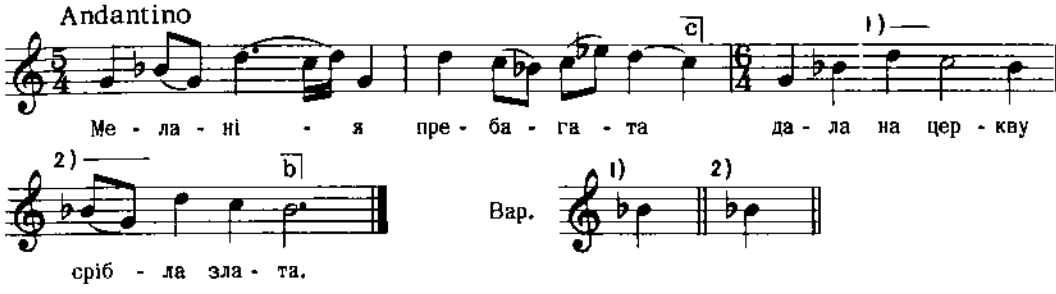

Дж. а - с

Квітка, Укр. Нар. Мел., ч. 193

900

КУПАЛЬСЬКА

Зпід Межиріча (с.с. Пустомити, Селище), Волинь

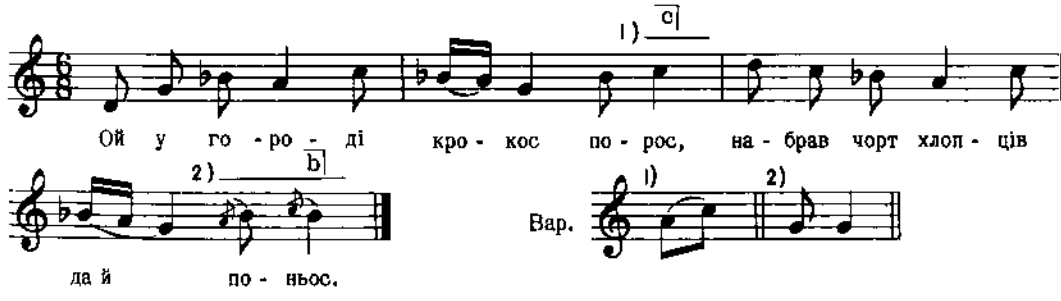

Дж. е - а

2. Ой у городі крокосиця,
Набрав чорт хлопців, да й носиться.
3. А як поньос, поньос, поньос,
Другому чорту под нос, под нос.

Кольберг, Волинь, стор. 72, ч. 132

901

с. Раково, Закарпаття

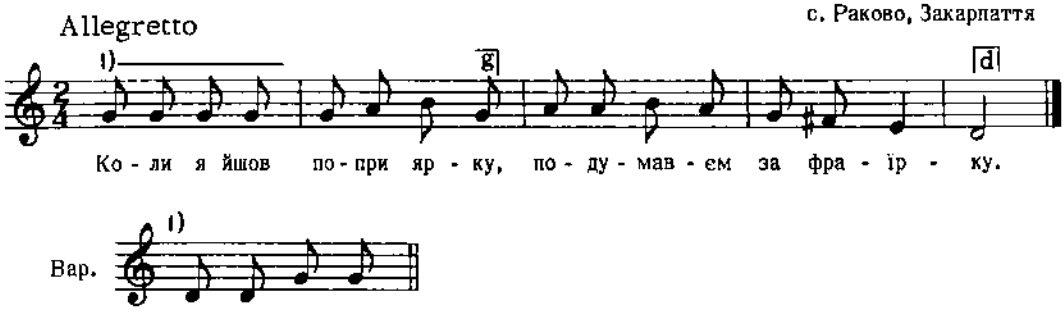

2. Подумав'єм як ....
   Бо мнє серце заболіло.
3. Співав би я, не знам кому,
   Хіба лісу зеленому,
   і т. д.

Колесса Ф., Закарпаття, ч. 33

902

ЖОВНІРСЬКА
с. Рожджалів, Галичина

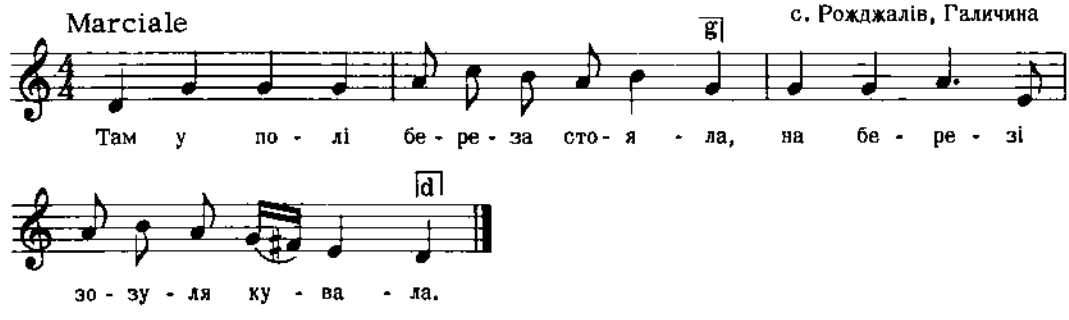

Дж. а - а

2. Питалася зозуля берези,
   Чом берези гіля не зелене?
3. Як же мені зеленеє бути,
   Підо мною стояли рекрути.
   і т. д.

Колесса Ф., Наша Дума, II, ч. 9

903

с. Миропілля, пов. Звягель, Волинь

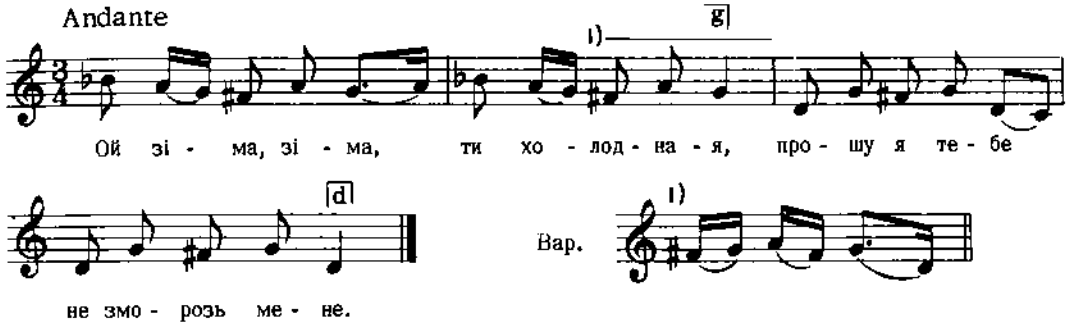

Дж. с - е

2. А жона мужа та й зарізала,
   В зеленім саду та й повісила.
3. В зеленім саду та й повісила,
   А сама ходит, рученьки ломит,
   і т. д.

Квітка, Нар. Мел. Л. Українки, ч. 99

904

Пісня до кукли Маринки, в четвер на Зеленому Тижні
с. Вел. Сорочинці, пов. Миргород, Полтавщина

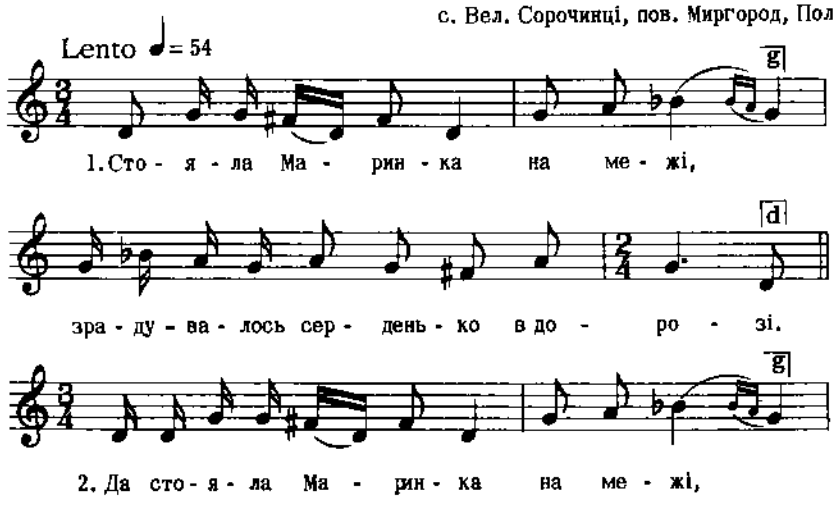

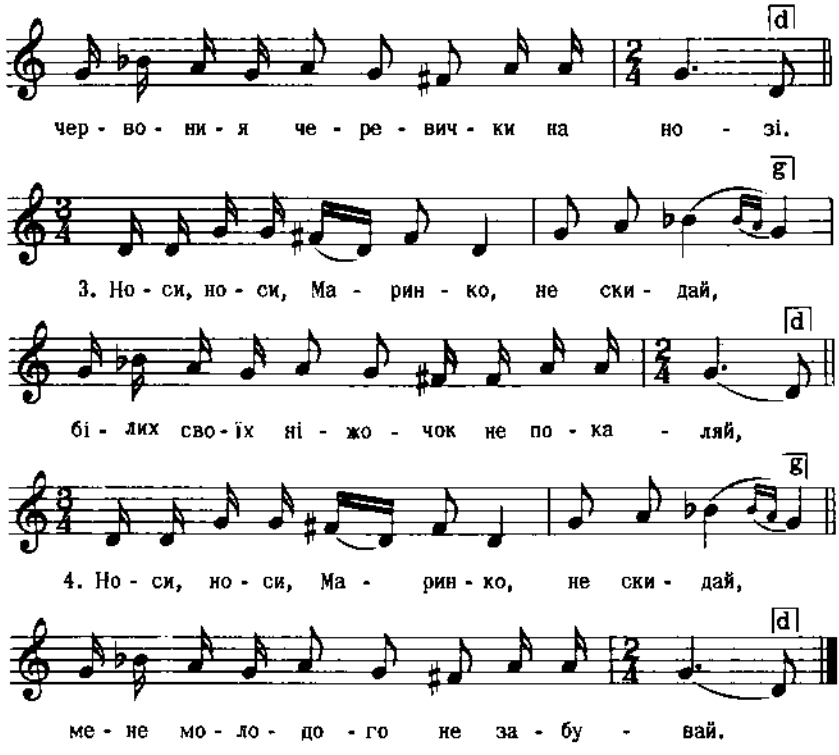

Дж. e - e

Лікьова, ч. 2

905

РЕКРУТСЬКА
с. Туричани, Волинь

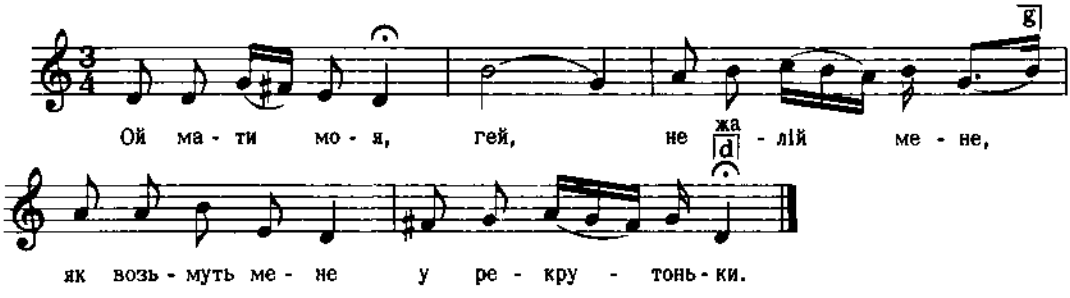

Дж. g - g

2. Подстригуть, подголять.
Мої щудроньки на пліцах лежать,
А мні молодцу женіться велять.

3. Ой женісь, хлопец, женісь молодой,
Женісь молодой, верну халастой.
і т. д.

Кольберг, Волинь, стор. 324, ч. 499

906

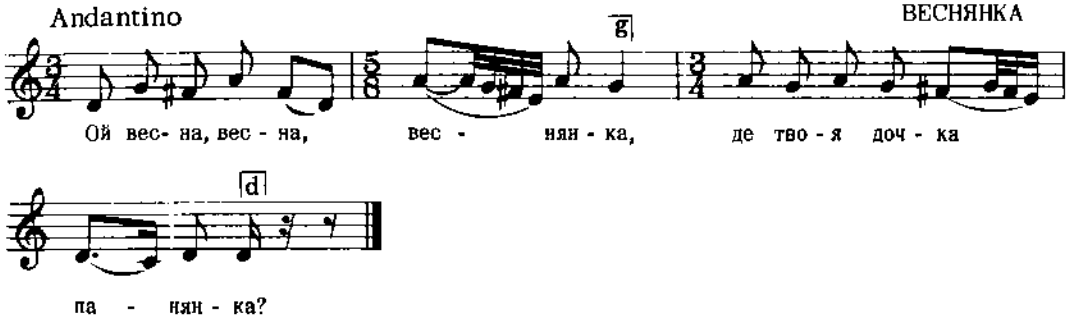

Дж. ав - ав

2. А в саду, в саду, в садочку,
Шиє милому сорочку.

Квітка, Укр. Нар. Мел., ч. 634

907

ВЕСНЯНКА
с. Катеринівка, В. Бурлуцького р-ну
на Куп'янщині, Харківщина

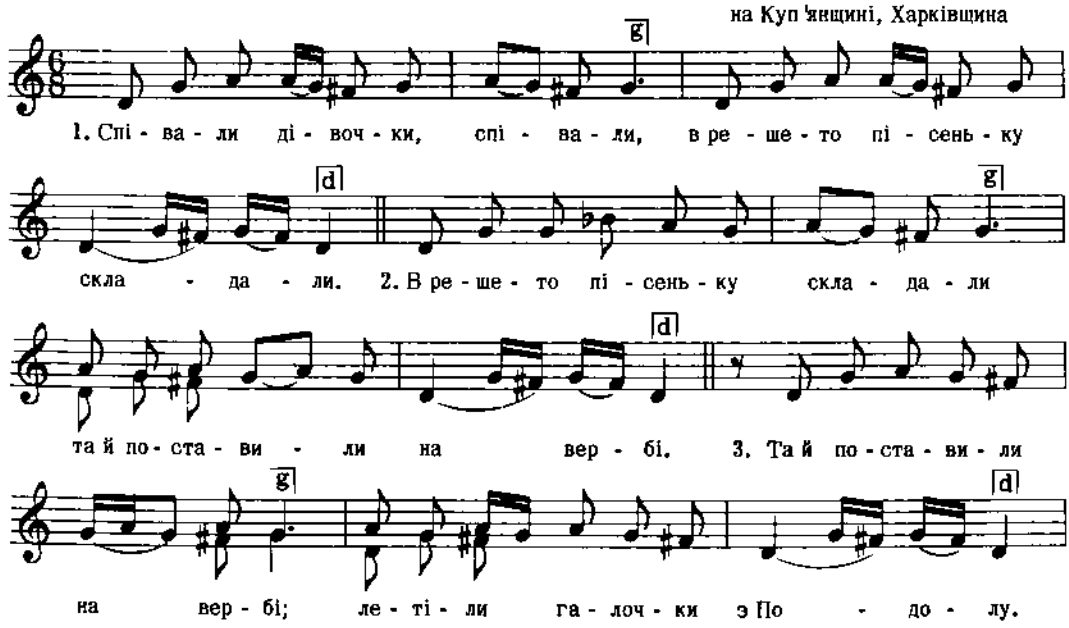

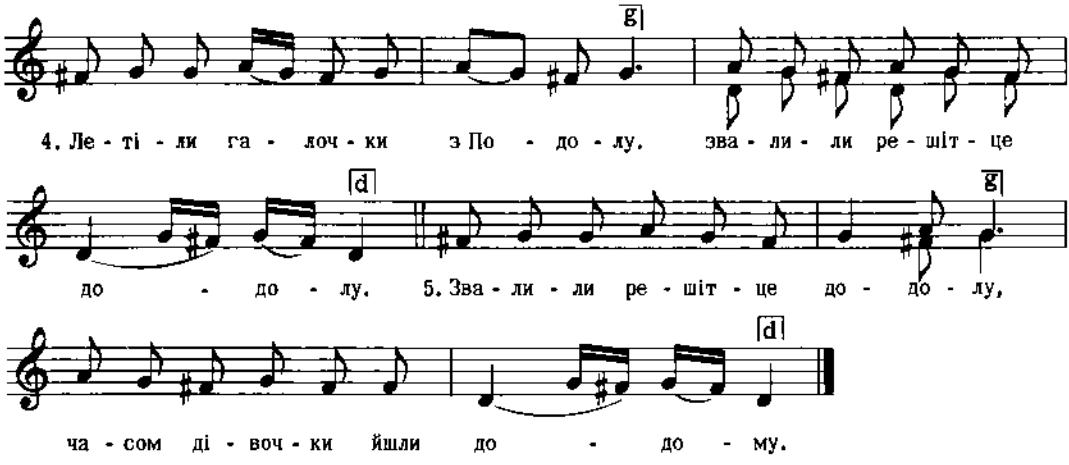

Дж. a - a

Ступницький, Слобід. Пісні, стор. 8

908

ТРОЇЦЬКА
Стародубський пов., Чернігівщина

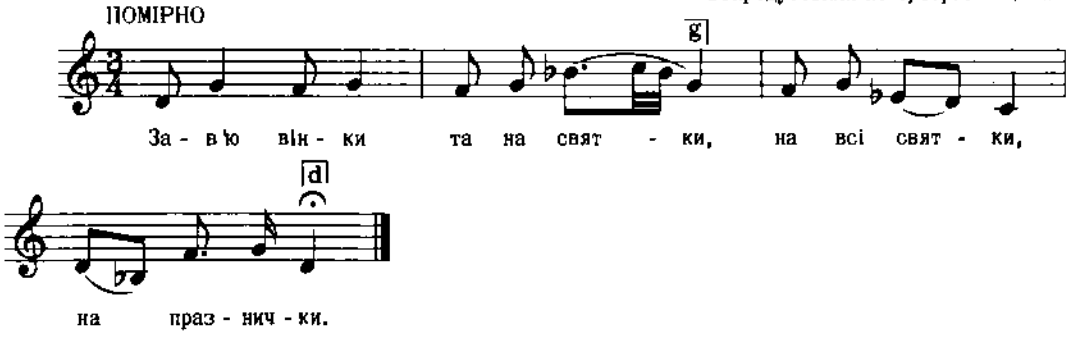

Дж. h - h

2. В бору сосна колихалася,
Дочка батька дожидалася.

3. Ой батечку голубчику,
Прибудь до мене хоть на літечко.
і т. д.

Рубець, 216 Пісень, ч. 50

909

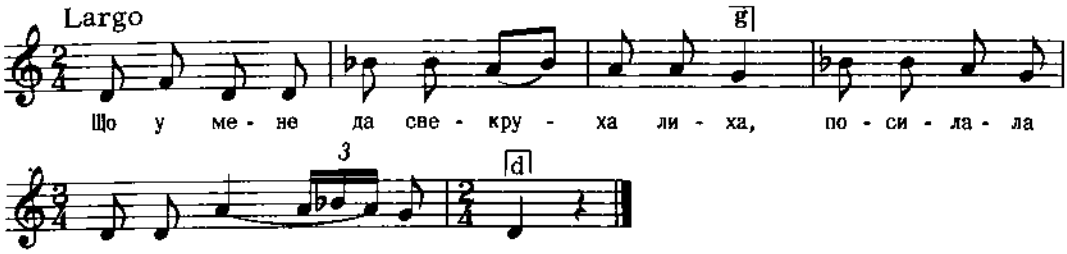

Квітка, Укр. Нар. Мел., ч. 446

910

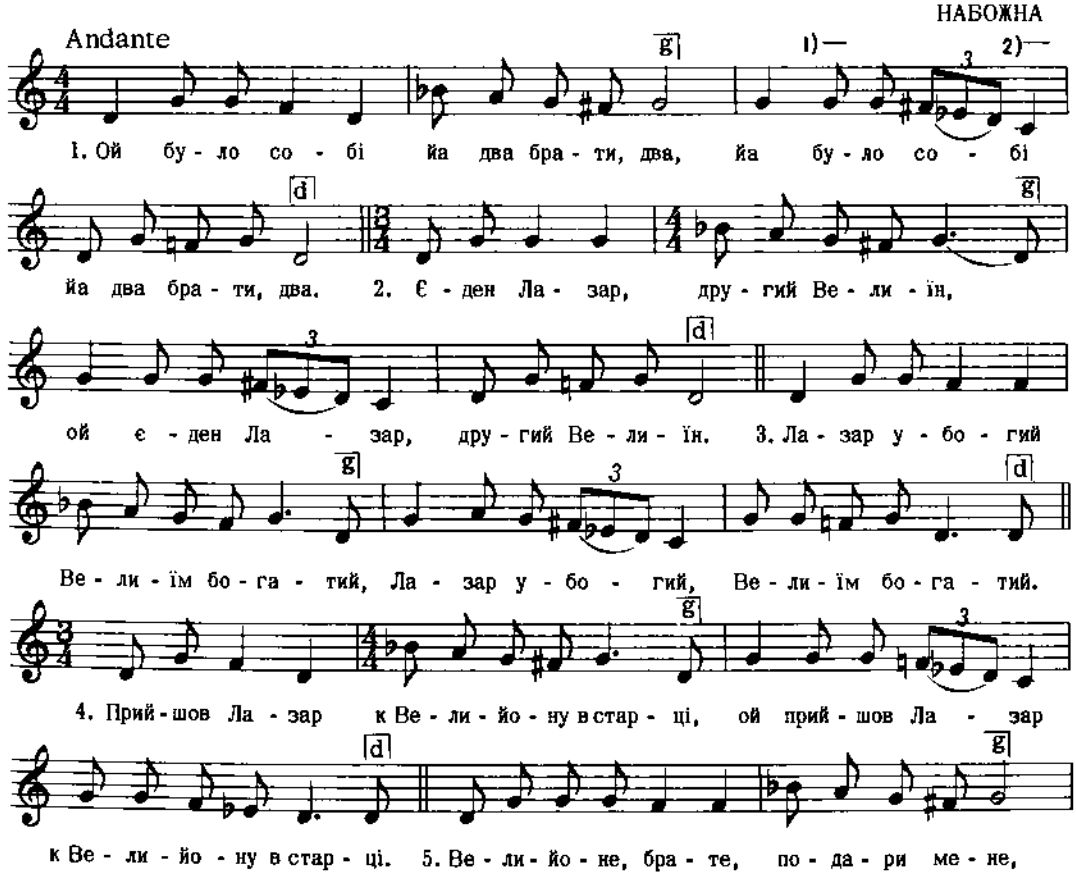

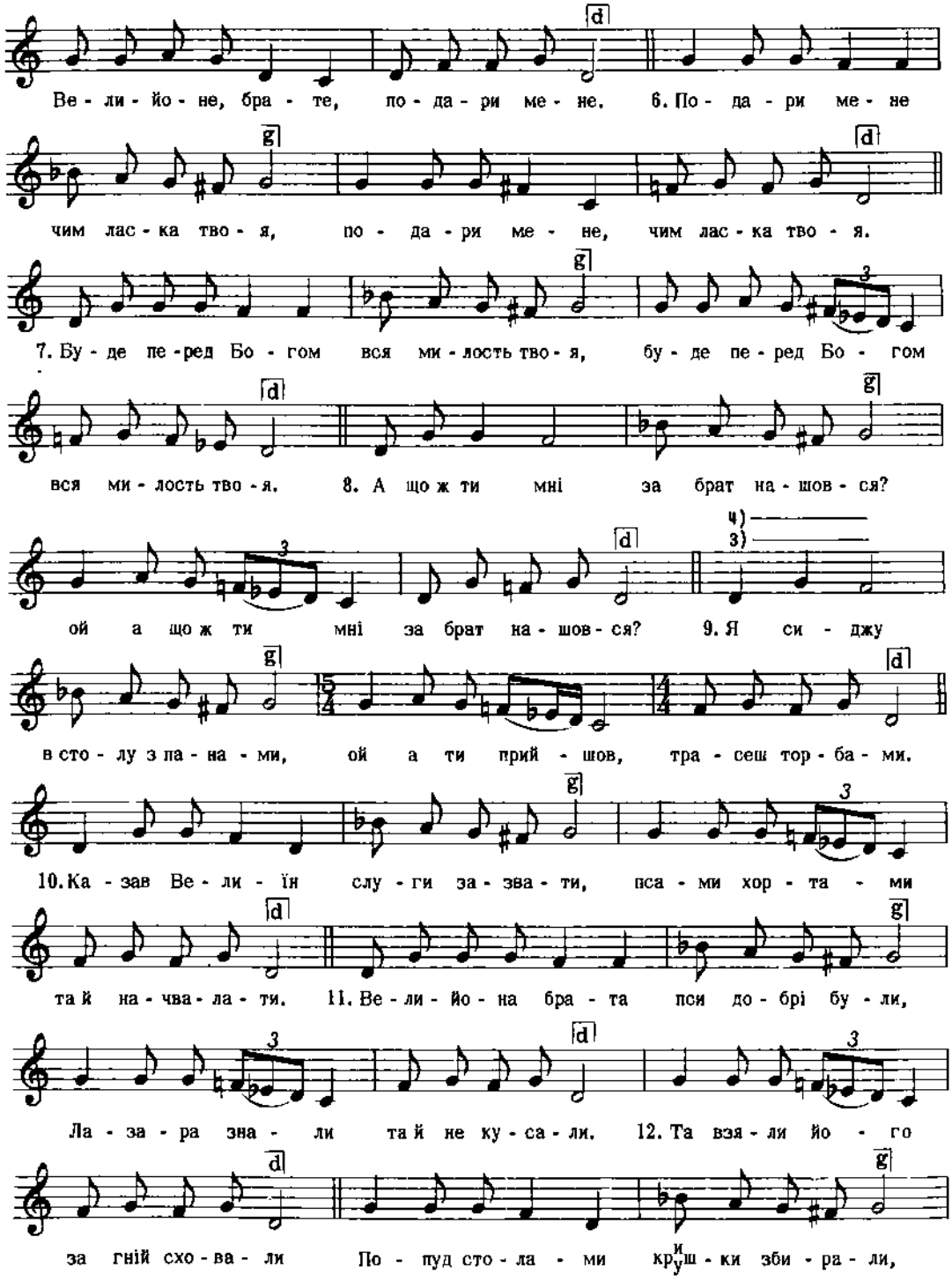
Ве - ли - йо - не, бра - те, по - да - ри ме - не. 6. По - да - ри ме - не
чим лас - ка тво - я, по - да - ри ме - не, чим лас - ка тво - я.
7. Бу - де пе - ред Бо - гом вся ми - лость тво - я, бу - де пе - ред Бо - гом
вся ми - лость тво - я. 8. А що ж ти мні за брат на - шов - ся?
ой а що ж ти мні за брат на - шов - ся? 9. Я си - джу
в сто - лу з па - на - ми, ой а ти прий - шов, тра - сеш тор - ба - ми.
10. Ка - зав Ве - ли - їн слу - ги за - зва - ти, пса - ми хор - та - ми
та й на - чва - ла - ти. 11. Ве - ли - йо - на бра - та пси до - брі бу - ли,
Ла - за - ра зна - ли та й не ку - са - ли. 12. Та взя - ли йо - го
за гній схо - ва - ли По - пуд сто - ла - ми кришки зби - ра - ли,

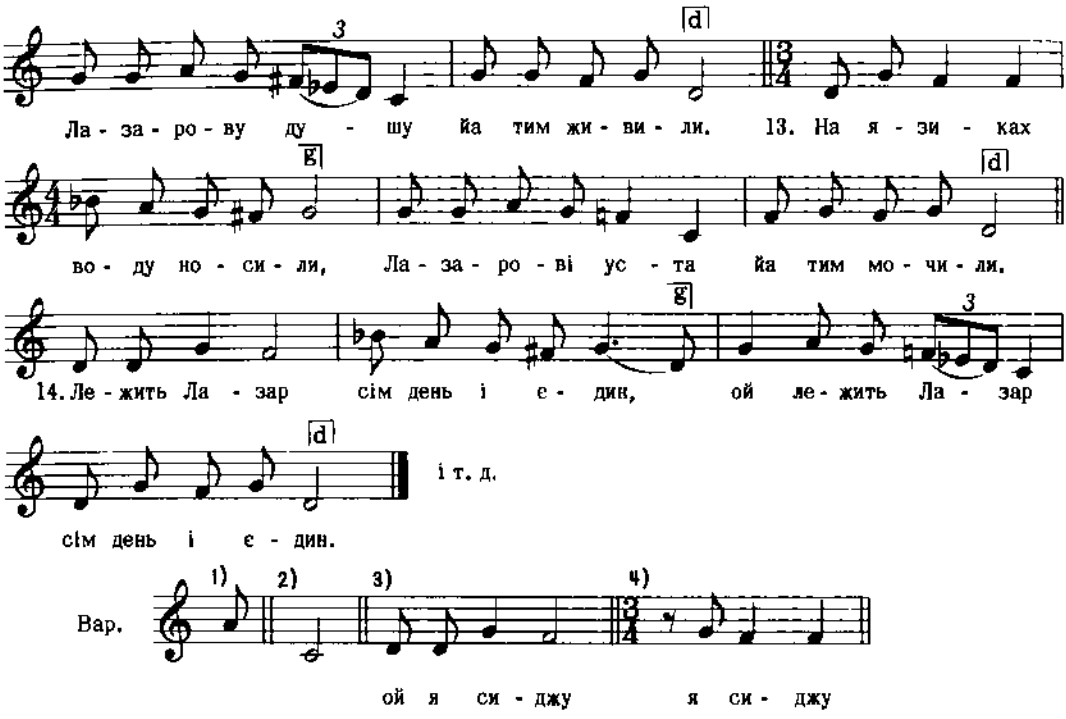

Дж. fis - fis

Квітка, Укр. Нар. Мел., ч. 202

911

"МЕРСЬКА" (при умерлому)
на трембіту
Гуцульщина, Галичина

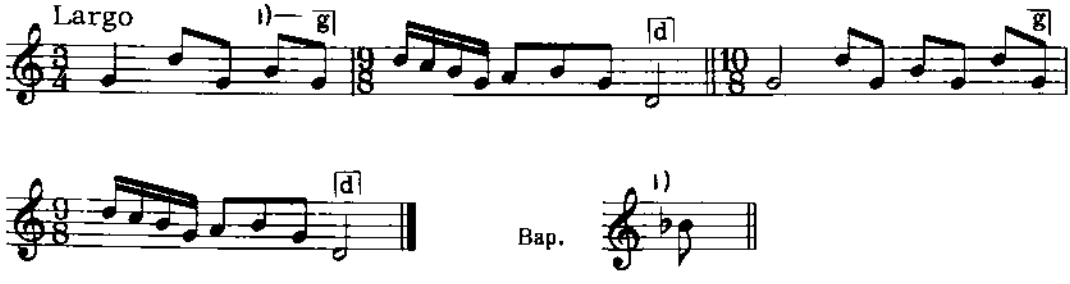

Дж. c - g

Шухевич, III, стор. 100, ч. 2

912

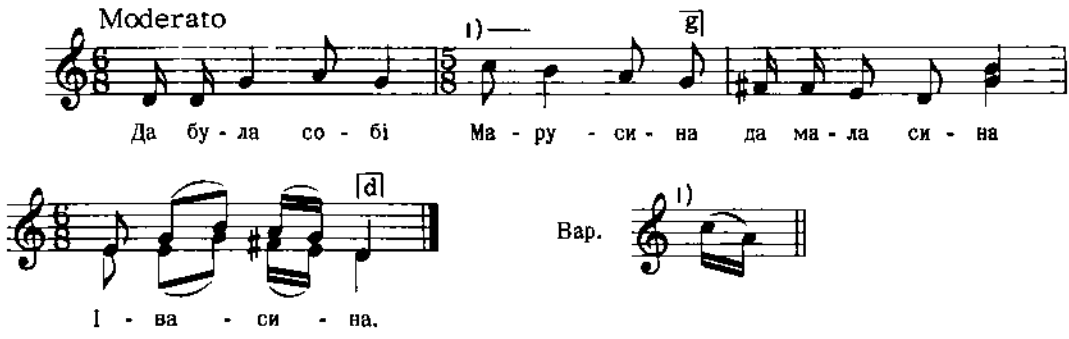

Дж. g - g

Коїшка, Укр. Нар. Мел., ч. 290

913

Кубанщина

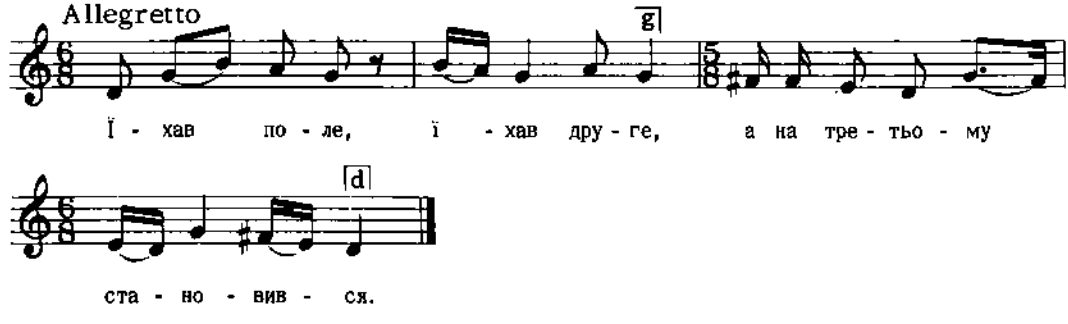

Дж. g - g

2. А на третьому становився (2)
   Ворон коник утомився (2)
3. А чи спав, чи не спав, прокинувся,
   А прокинувся, - нема коня.
   І т. д.

Бігдай, І, ч. 40

914

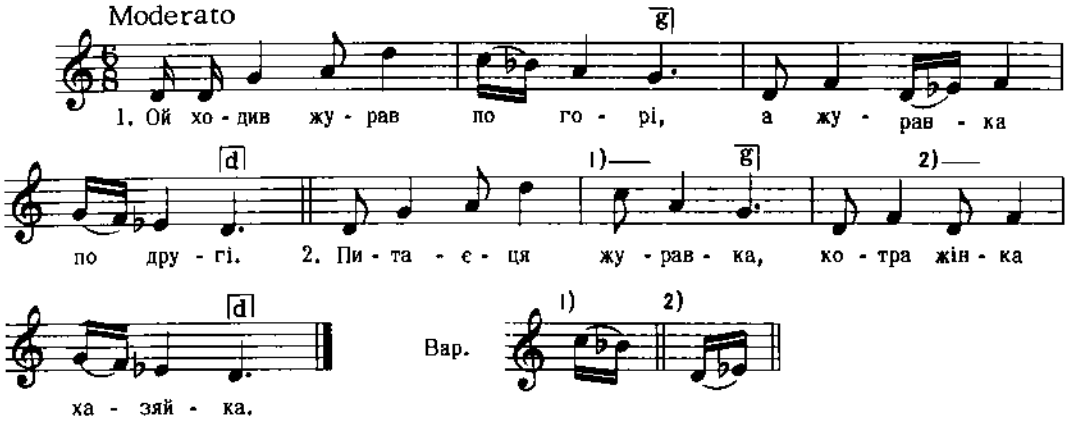

Дж. с - с

Квітка, Укр. Нар. Мел., ч. 321

915

ЖАРТІВЛИВА (із старого рукопису)
Галичина

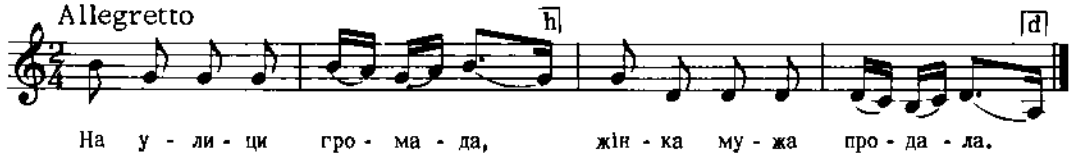

Бажанський, Сот. І, ч. 80

916

с. Раково, Закарпаття

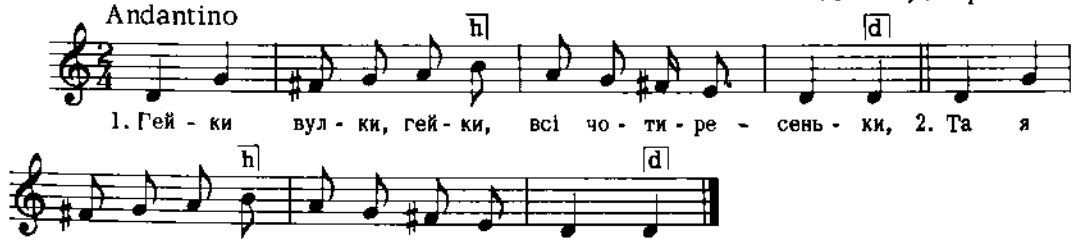

3. На ружки богрейки,
Йа на шейки дзвунки,

4. Жеби мила чюла,
Куди ходять вулки.
і т. д.

Колесса Ф., Закарпаття, ч. 56

917

СПІВ НА ВЕСІЛЛІ
с. Андріївка, Лемківщина, Галичина

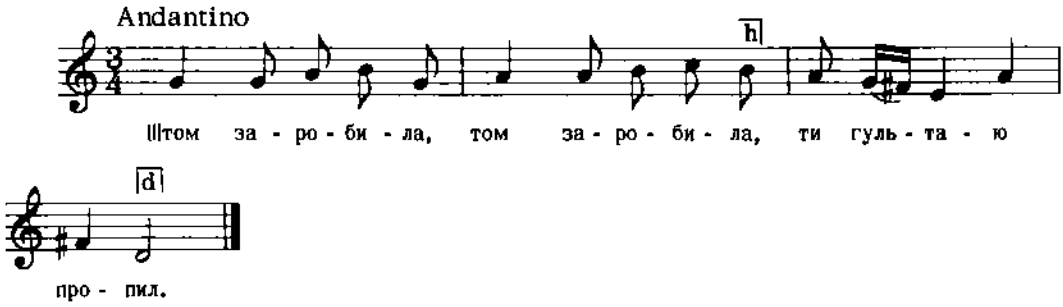

2. Єще бим била нич не сварила,
Кей бил-єс ня не бил.
3. Бий же мя дома, бо-м твоя жона,
Не бий мя у людзі,
4. Най ся мой отец, най ся моя мац
Про тебе не встидзі.

Колесса Ф., Лемківщина, ч. 309

918

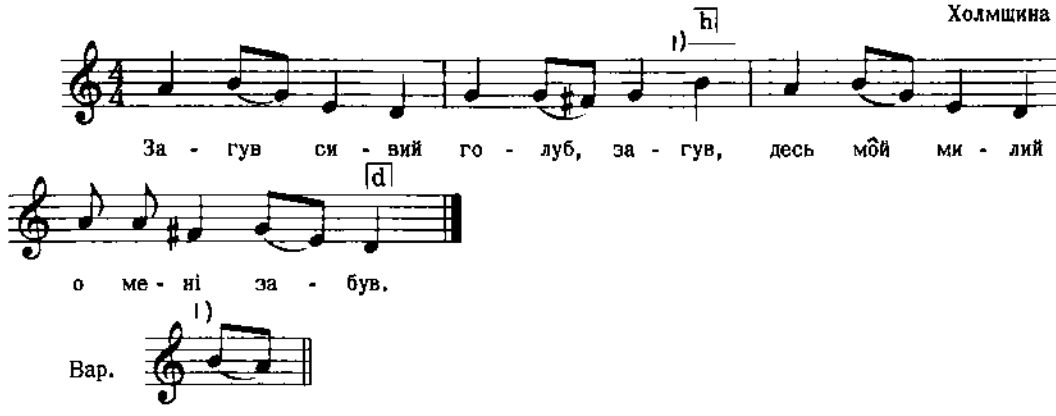

2. Зêйшов ясний місяць по зори,
Прибудь, прибудь милий поскорêй.
3. Рад би я до милой прибувати,
Тêлько боюся, жеб походу не втирати.
І т. д.

Кольберг, Холмщина, II, стор. 25

919

ОБЖИНКОВА
с. Волтошова, Лемківщина, Галичина

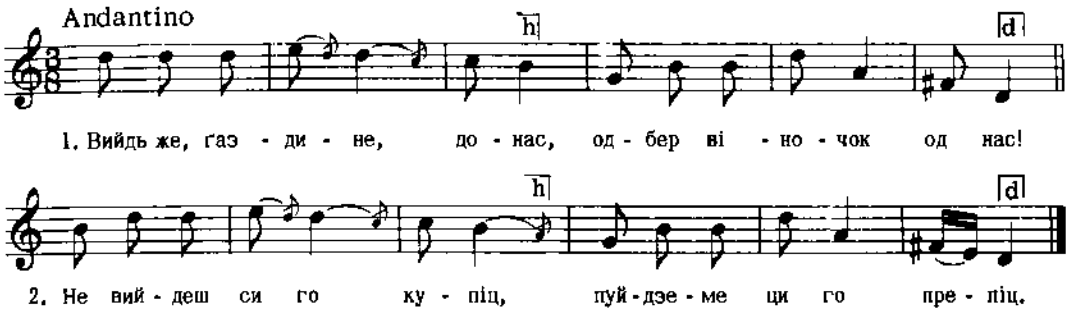

3. За горку паленічку,
За сладку медовечку.
4. Такий наш віночок красний,
Як на небі місячок ясний.
і т. д.

Колесса Ф., Лемківщина, ч. 78

920

НЕЩАСНЕ ПОДРУЖЖЯ
Таврія

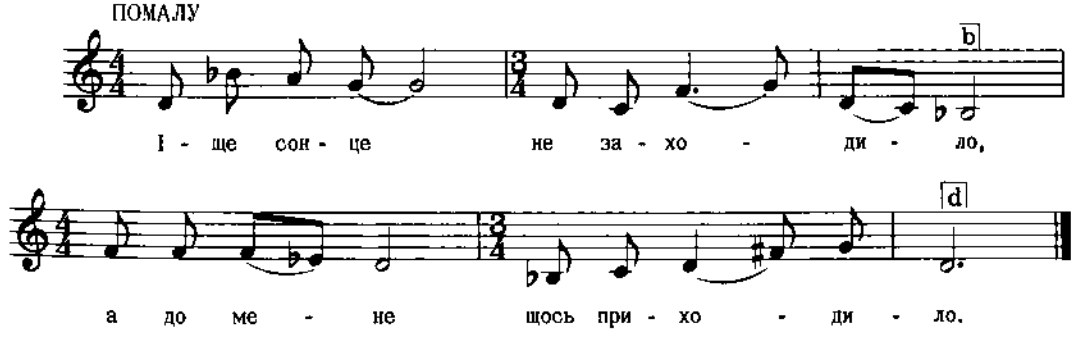

Дж. d - d

2. Приходила моя матінка,
Приходила моя рідная.
3. Приходила моя рідная,
Порадонька моя вірная.
і т. д.

Сорочинський, I, ч. 19

921

Andante

Галичина

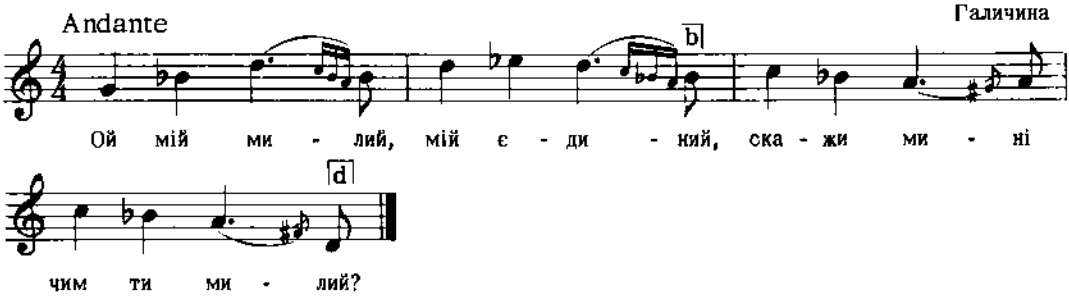

Бажанський, Сол. 5, ч. 421

922

с. Лисятичі, пов. Стрий, Галичина

Allegretto

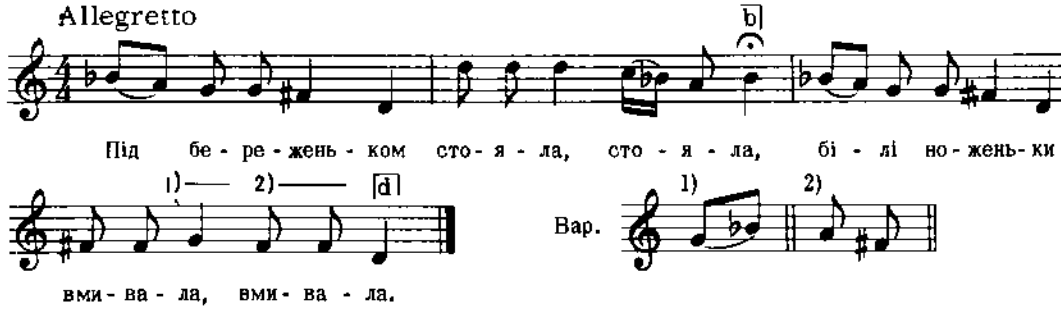

Дж. b - d

2. Ноженьки ж мої білії, білії,
Кому ж будете милії, милії?

Людкевич, ч. 541

923

с. Борки, пов. Тернопіль, Галичина

Lento

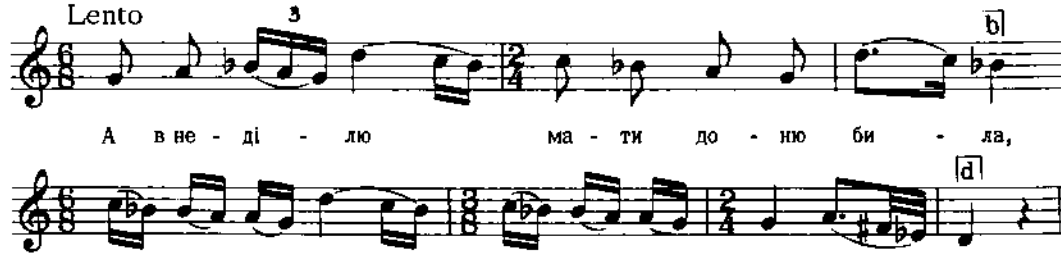

Бажанський, Сол. II, ч. 157 (bis)

924

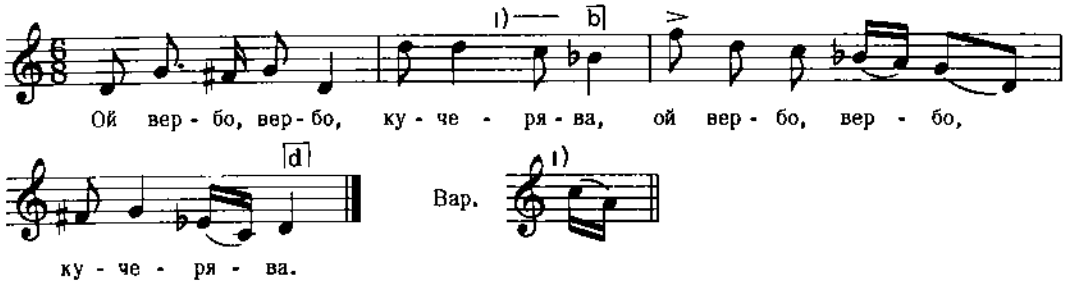

Дж. е - е

Квітка, Укр. Нар. Мел., ч. 513

925

ВЕСНЯНКА

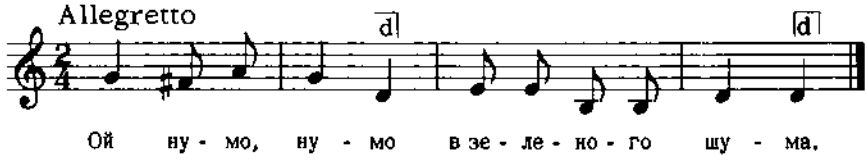

Дж. а - е

Квітка, Укр. Нар. Мел., ч. 55

926

З околиць Межиріча
(с.с. Пустомити, Селище), Волинь

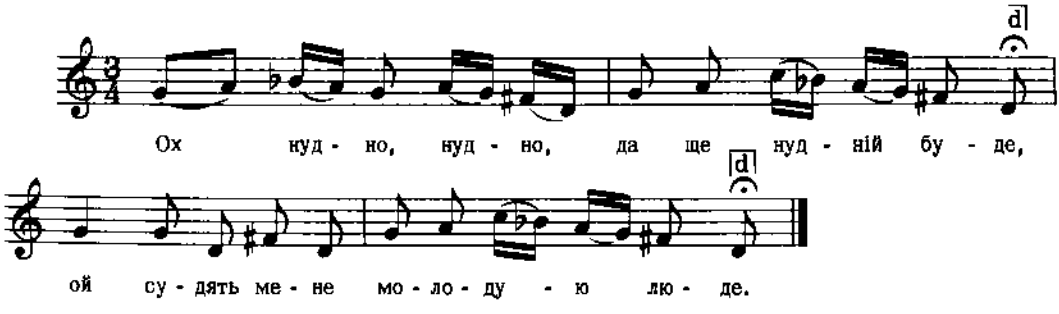

Дж. а - е

2. Ох нехай судять, нехай і говорять,
Моєї натури не перестановлять.
3. Бо через гулицю то то кума моя,
У куми дівчина, то то душа моя.
і т. д.

Кольберг, Волинь, стор. 122, ч. 217

927

"ПЛЄСАНКА" на Різдво
Гуцульщина, Галичина

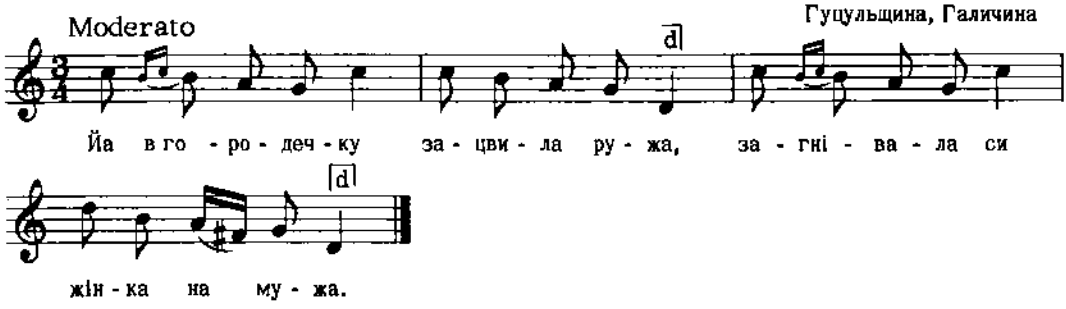

2. Нагнівала си, надусала си,
Вилізла на піч, розболіла си.

Шухевич, 4, стор. 181, ч. 2

928

БАЛАДА
с. Туричани, Волинь

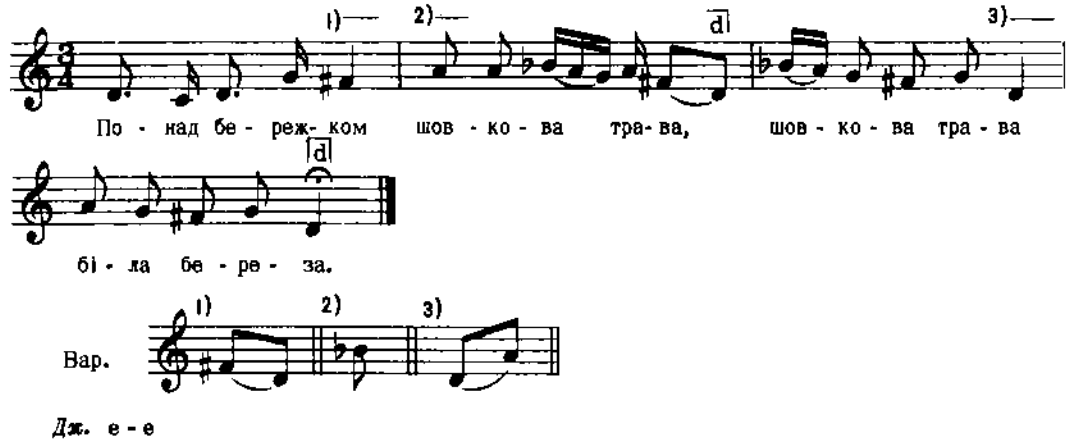

2. Біла береза листом заплила,
На Дунайові вода прибула.

3. На синім морі корабчик стояв,
А на корабцю коник вороний.
і т. д.

Кольберг, Волинь, стор. 355, ч. 540

929

ВЕСІЛЬНА, як молоді після
вінця сядуть за стіл
Кубанщина

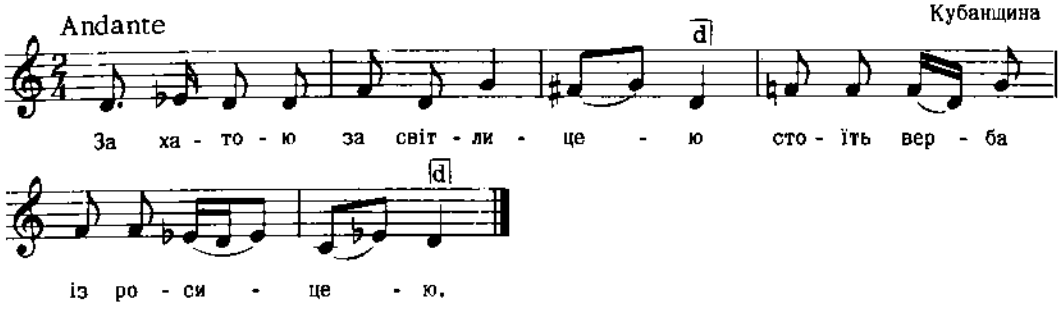

Дж. в - в

2. А хто ж тую вербу ізруба,
А хто ж тую росу позбіра?
3. А Іванько вербу ізрубає,
Харитинка росу позбірає.
і т. д.

Біздав, II, ч. 38

930

ВЕСІЛЬНА
(Дружби, дружки танцюють)
с. Оліїв, пов. Зборів, Галичина

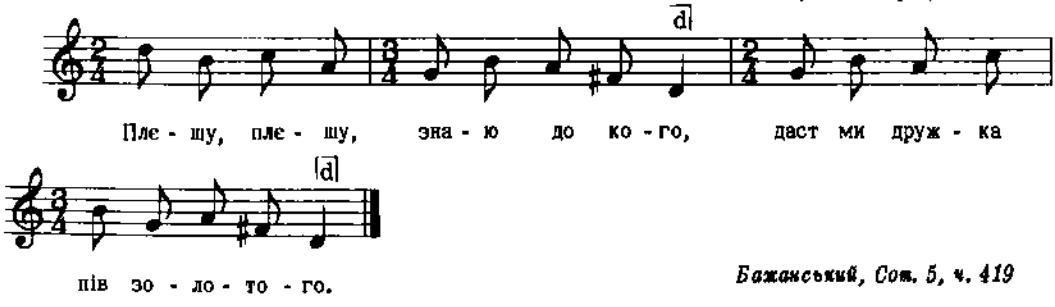

Бажанський, Сот. 5, ч. 419

931

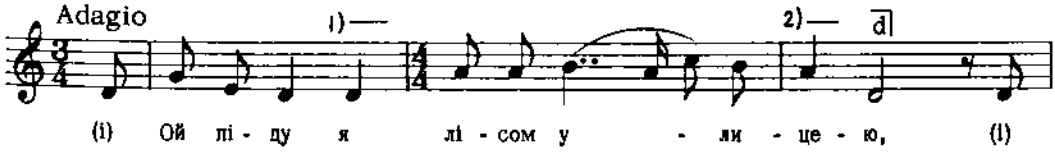

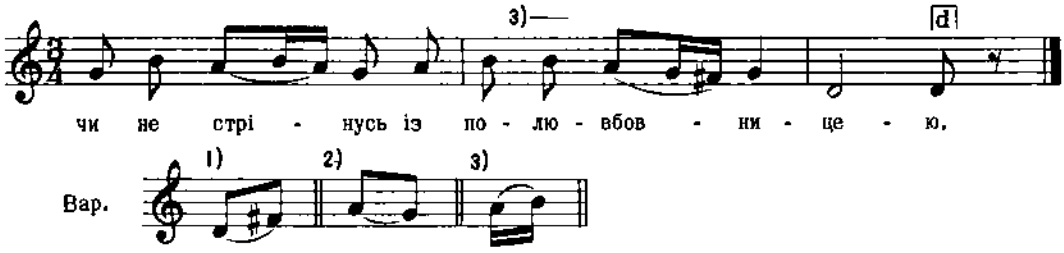

Дж. d - d

Квітка, Укр. Нар. Мел., ч. 477

932

с. Ходовичі, пов. Стрий, Галичина

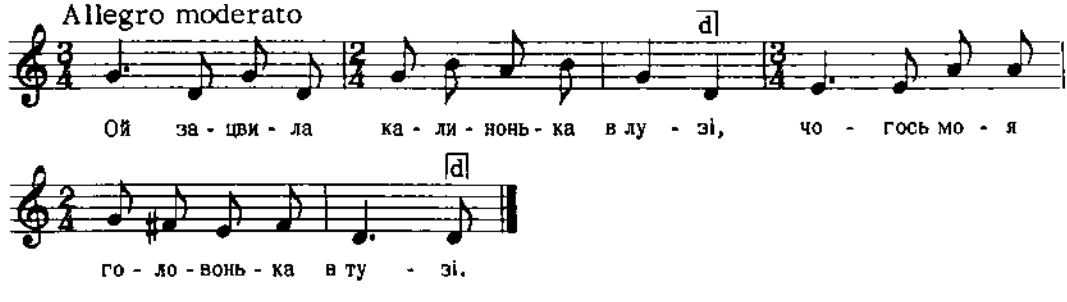

Дж. d - a

2. В тузі, в тузі, ще до того п'яна,
Всім ся хлопцям переміна стала.

3. Лишень тому нема переміни,
Гей що ходить пізно до дівчини.

4. Ой дівчино, ти моє серденько,
Збуди мене та дуже раненько.

Колесса Ф., Наша дума, II, ч. 8

933

с. Ходовичі, пов. Стрий, Галичина

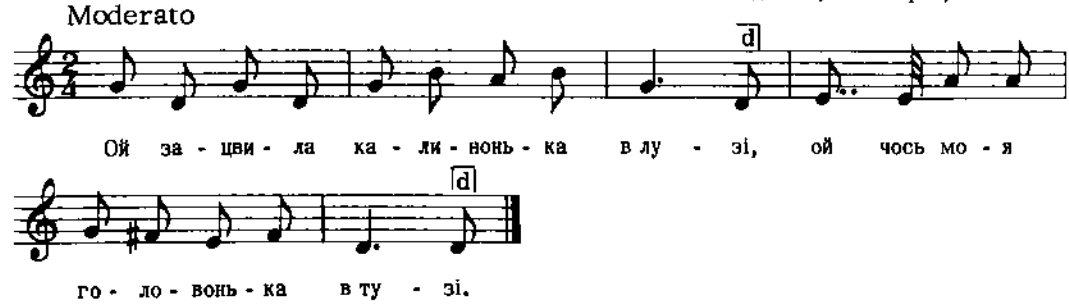

Дж. c - g

2. В тузі, в тузі, ще до того п'яна,
Всім уланам переміна стала.
3. Лиш єдному нема переміни,
Бо поїхав, заліз до дівчини.
і т. д.

Колесса Ів., стор. 265

934

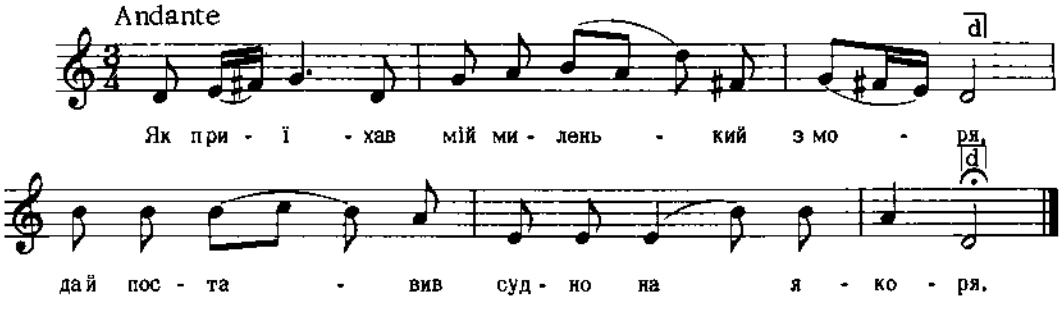

Дж. es - es

Квітка, Укр. Нар. Мел., ч. 430

935

ВЕСІЛЬНА

(дар молодої молодому приносять посли)
пов. Скалат, Г'аличина

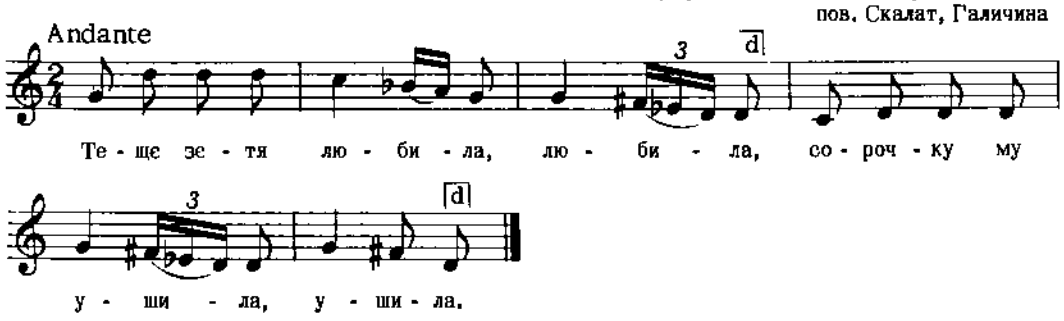

Бажанський, Сот. 4, ч. 314

936

ВЕСНЯНКА?
Стародубський пов., Чернігівщина

НЕ ДУЖЕ ШВИДКО

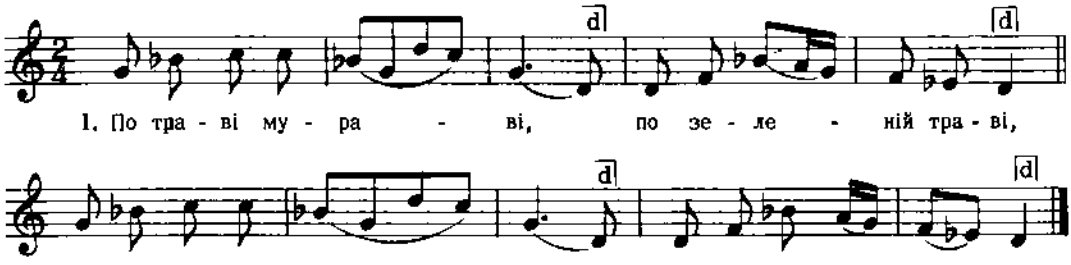

Дж. а - е

Рубець, 216 Пісень, ч. 9

937

с. Іскань, Перемищина, Галичина

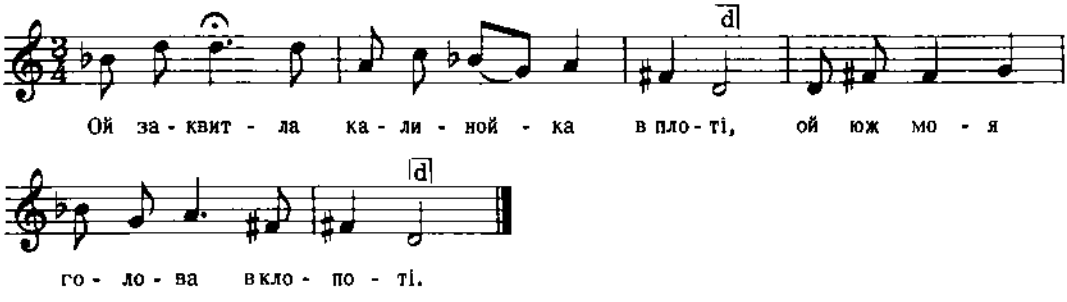

Дальший текст як у 938

Кольберґ, Перемищина, стор. 156, ч. 47 вар

938

с. Іскань, Перемищина, Галичина

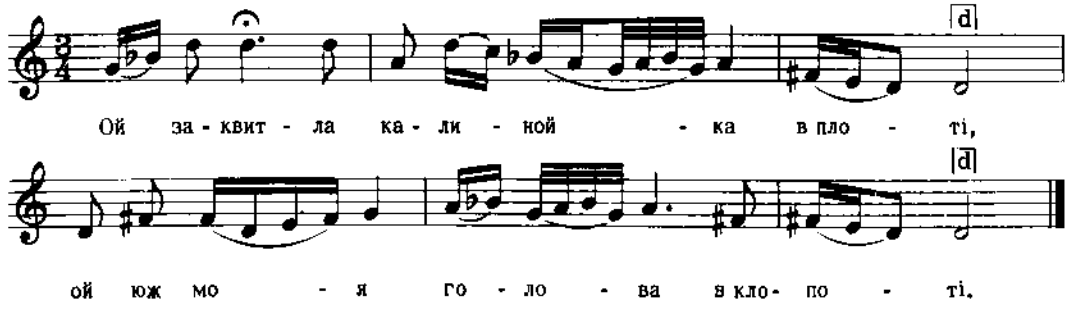

2. Чо-сь ти мне, мій милий, не любиш,
Чо-сь ти мне у собі не голубиш.

3. Звечера до іншої ходиш,
Опівночі додому приходиш.
і т. д.

Кольберг, Перемищина, стор. 156, ч. 47 вар.

939

с. Ходовичі, пов. Стрий, Галичина

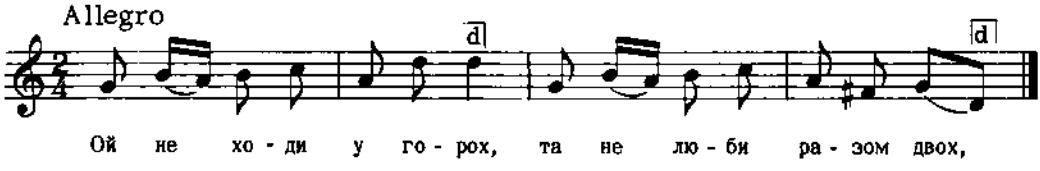

Дж. c - g

2. Люби мене єдную,
Коли я ті шіную.

Колесса Із., стор. 88, ч. 1

940

с. Порошкове, р-н Перечин, Закарпаття

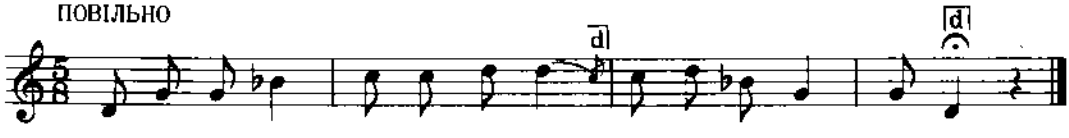

Дж. d - d

2. На панів треба робити
І гроші платити.

3. Платиш попа, платиш дяка,
Всіх панів й підпанків,

4. А сам ходиш обірваний,
Як пес під паланки.
І т. д.

Кречко, стор. 203

941

с. Грушеве, р-н Тячів, Закарпаття

ПРОТЯЖНО З СУМОМ

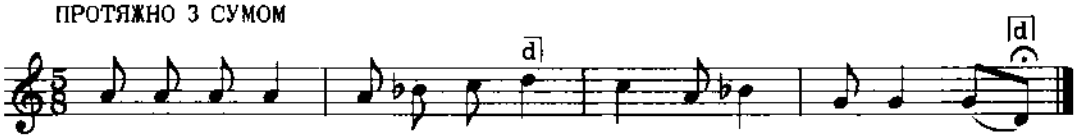

Дж. g – c

2. Тяжко жити нам з панами,
   З панськими катами.
3. Та ой дана, дана, дана,
   З панськими катами.
   і т. д.

Кречко, стор. 207

942

с. Волтошова, Лемківщина, Галичина

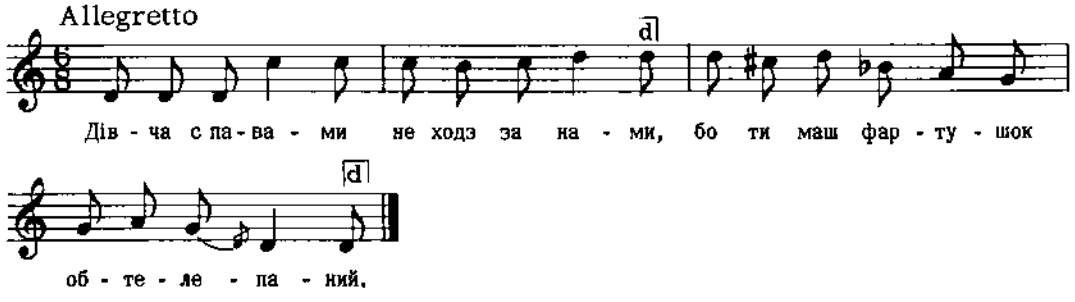

2. Я си виперу, я си висушу,
   Я э вами, воячки, вандрувац мушу.

Колесса Ф., Демківщина, ч. 245

943

Ніжинський пов., Чернігівщина

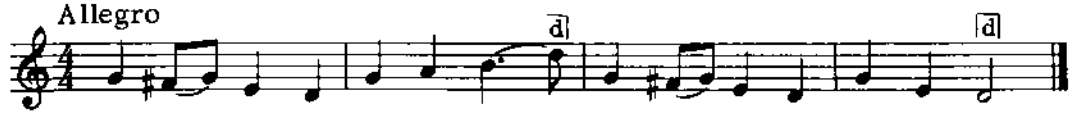

Дж. c – g

2. Гулять парню хочеться.

Рубець, 216 Пісень, ч. 212

944

с. Рісна Руська,
пов. Львів, Галичина

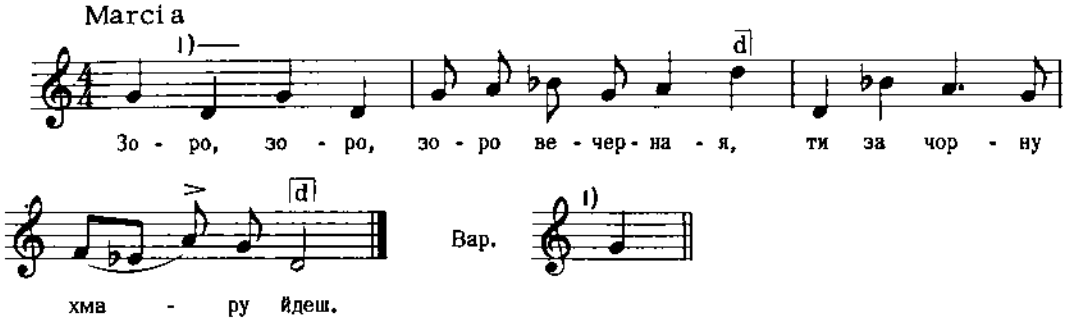

Дж. h - fis

2. Ти мій милий, ти мій чорнобривий,
Та де ж ти се збираєш?

Людкевич, ч. 813

945

м. Корець, Волинь

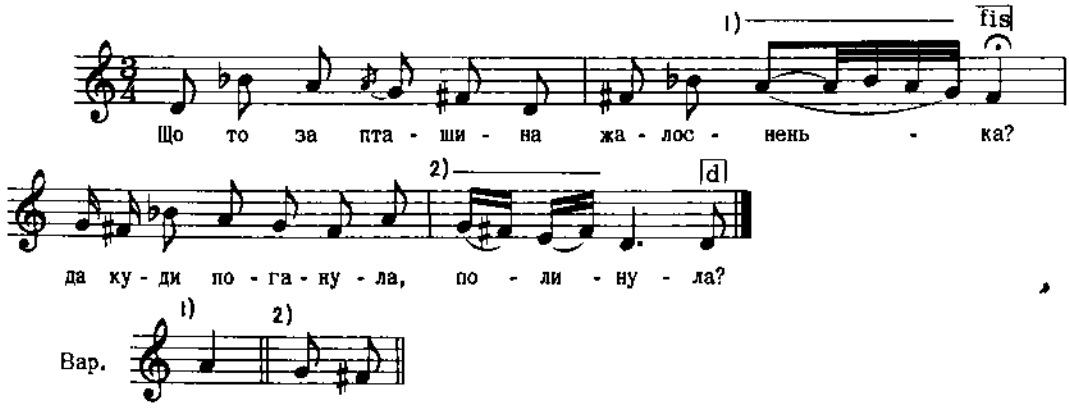

Дж. e - e

2. Чи в темній луги по калину,
Чи в густії гори по ягоди?

3. А в лузі калина найгорчійша,
А дівоцькая доля найгорійшая.
і т. д.

Кольберг, Волинь, стор. 268, ч. 421

946

БАЛАДА
с. Туличів, Волинь

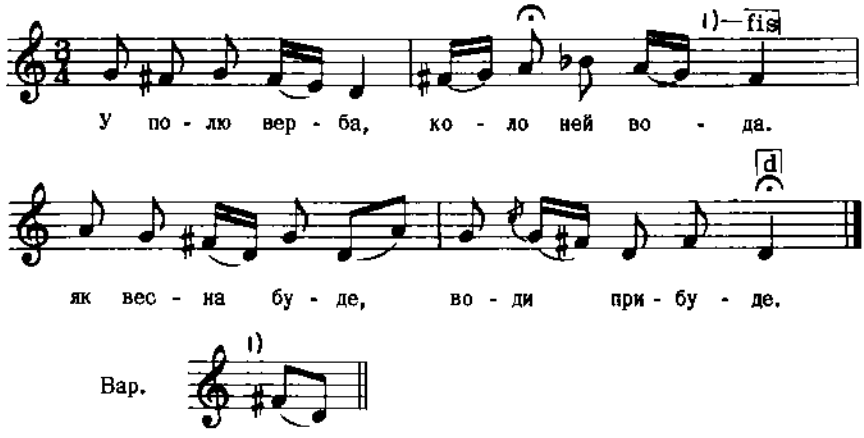

Дж. g - e

2. А на той воді стоять кораблі,
На тих кораблях солдат молодой.
3. Солдат молодой, то міленький мой,
Дай же мні, Боже, той год вислужить.
І т. д.

Кольберг, Волинь, стор. 353, ч. 538
Реконструкція

947

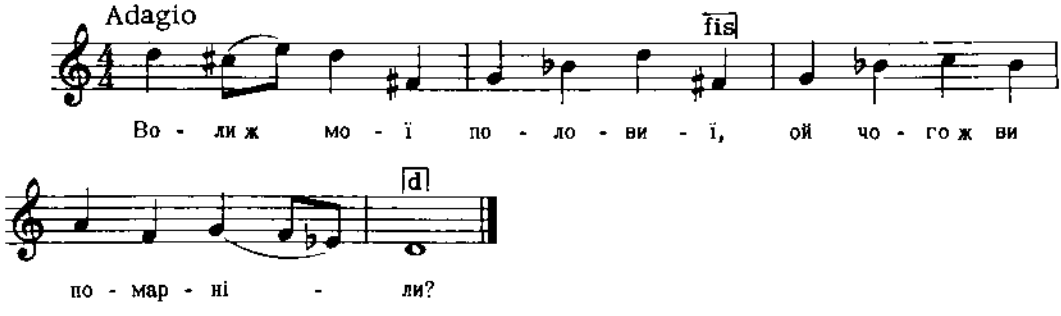

Дж. a - a

Квітка, Укр. Нар. Мел., ч. 485

948

БАЛАДА
м. Житомир, Волинь

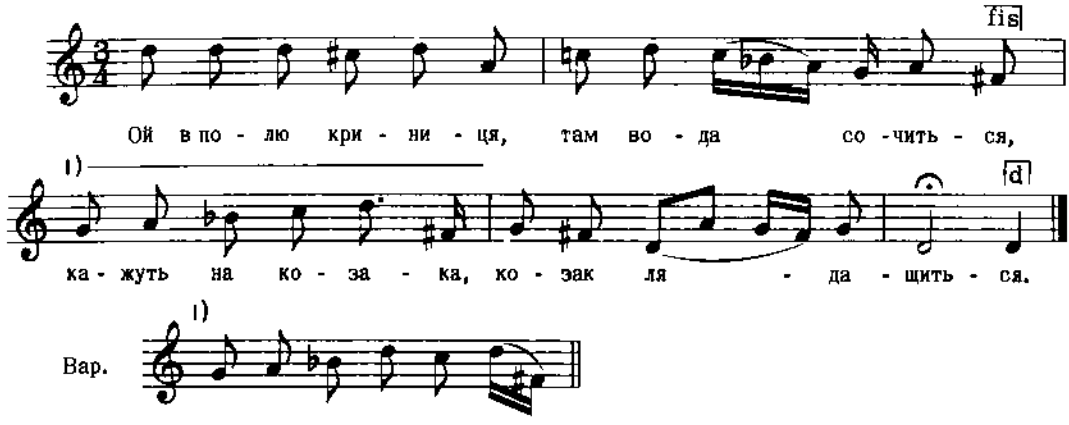

Дж. e - e

2. Лядащо, лядащо, не хоче робити,
Випрягає воли, іде в корчму пити.

3. А в тій коршомці та все чужоземці,
Горілоньку носять і дівчини просять.
і т. д.

Кольберг, Волинь, стор. 362, ч. 548

949

ГАЇВКА
с. Воля Велика, пов. Жидачів, Галичина

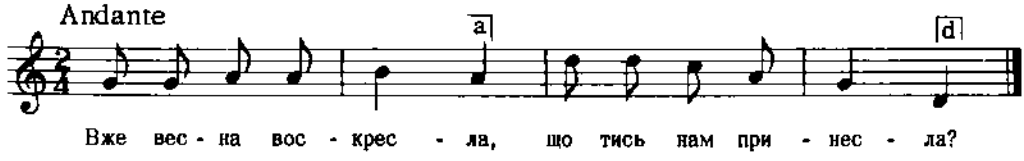

Дж. f - c

2. Ой я вам принесла
Дівоцькую красу.

3. Дівоцькая краса
Йа в меду мочена.

4. Йа в меду мочена
На Дунаю прана.
і т. д.

Гнатюк, Гаївки, ч. 1

950

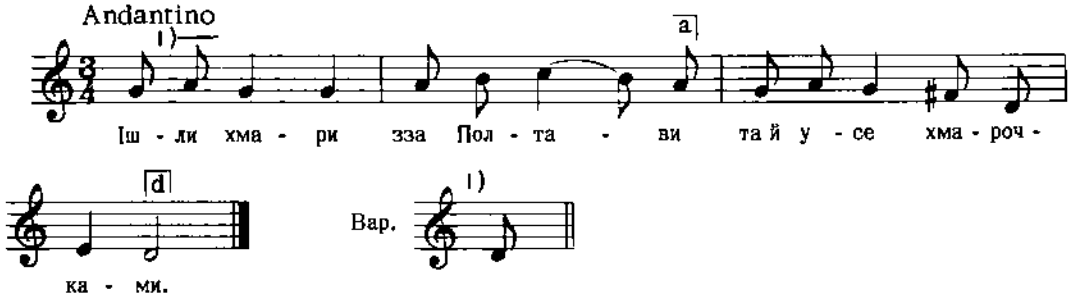

Дж. b - f

2. Ішли дівки паняночки
Та й усе рядочками.

Квітка, Укр. Нар. Мел., ч. 410

951

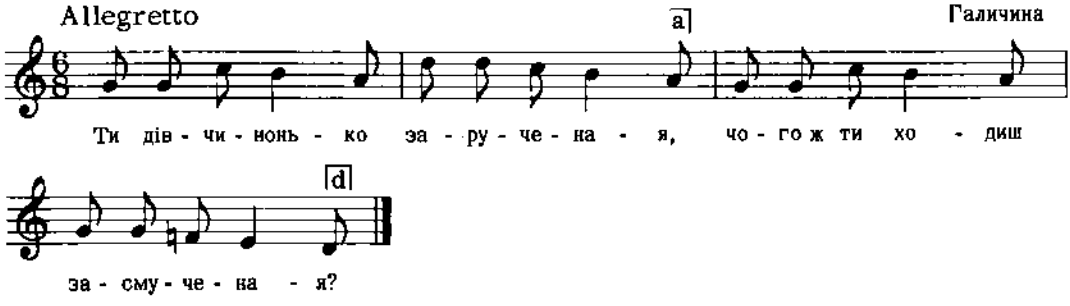

Людкевич, ч. 223

952

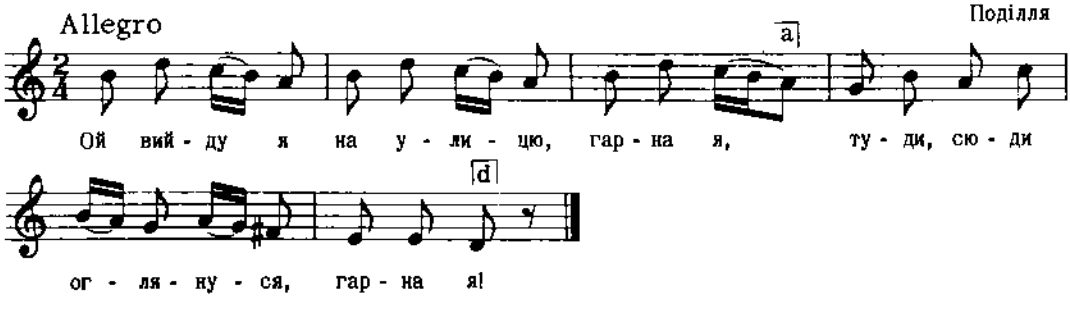

Дж. d - f

2. Кругом себе оглянуся, - гарна я,
Яка була моя мати, така й я.

3. Приїхали із Києва паничі,
Та привезли вони мені дукачі.

і т. д.

Леонтович, стор. 57, ч. 57

953

ГАЇВКА
с. Дашава, пов. Стрий, Галичина

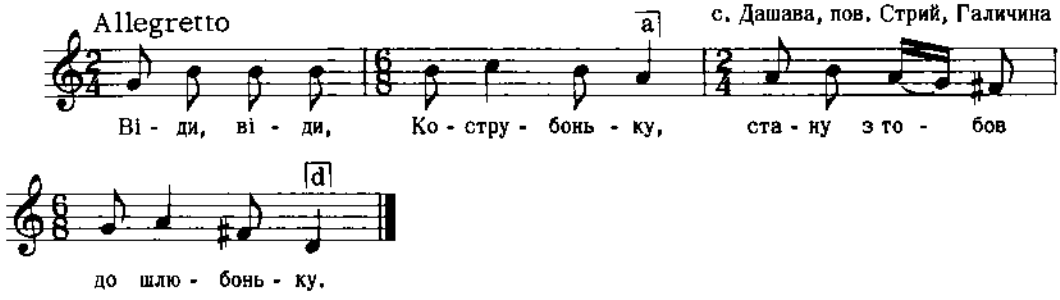

Дж. g - d

2. А в неділю пораненько
На тім білім каміненьку.

3. Забреніли ключі вночі
Понад мої чорні очі.

4. А ми того танцю йдемо,
Ми му кінця не найдемо.

Людкевич, ч. 167

954

ГАЇВКА
с. Ходовичі, пов. Стрий, Галичина

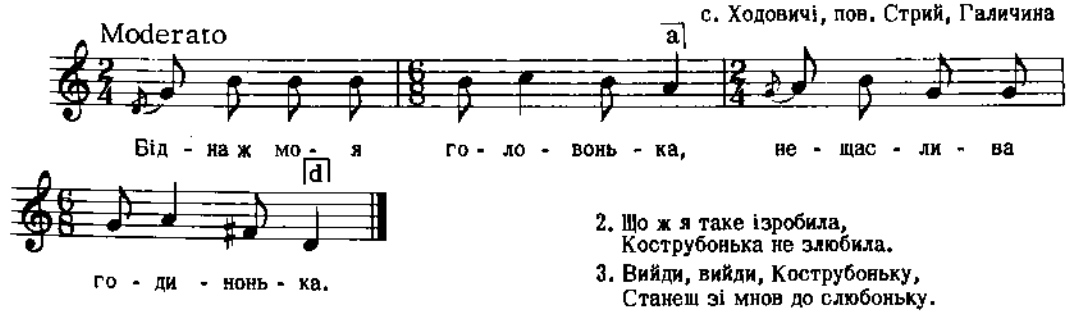

2. Що ж я таке ізробила,
Кострубонька не злюбила.

3. Вийди, вийди, Кострубоньку,
Станеш зі мнов до слюбоньку.

Дж. f - c

Колесса Із., стор. 23, ч. 1

955

ГАЇВКА
с. Гряда, пов. Львів, Галичина

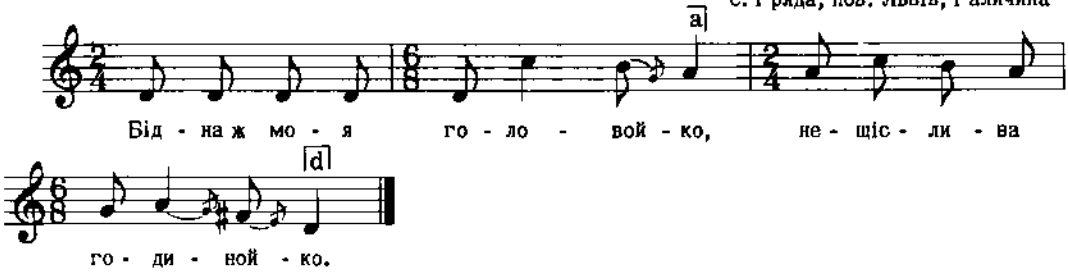

Дж. g - g

2. Ой що ж бо я й учинила,
Шо-м Коструба полюбила.

Людкевич, ч. 169

956

ГАЇВКА
с. Присівці, пов. Зборів, Галичина

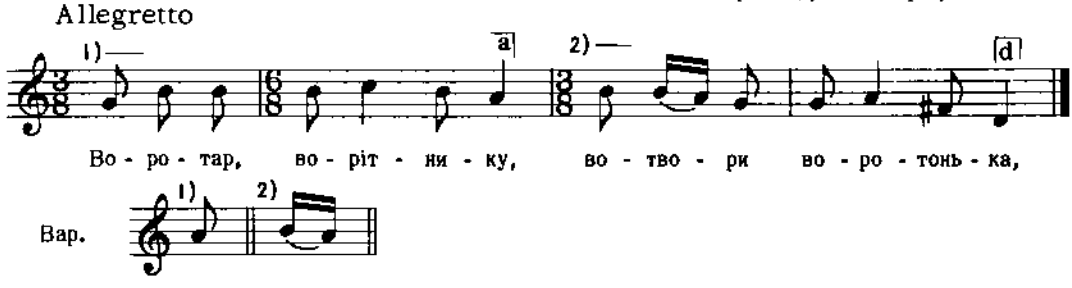

Дж. f - c

Гнатюк, Гаївки, ч. 27

957

ГАЇВКА
с. Ярчівці, пов. Зборів, Галичина

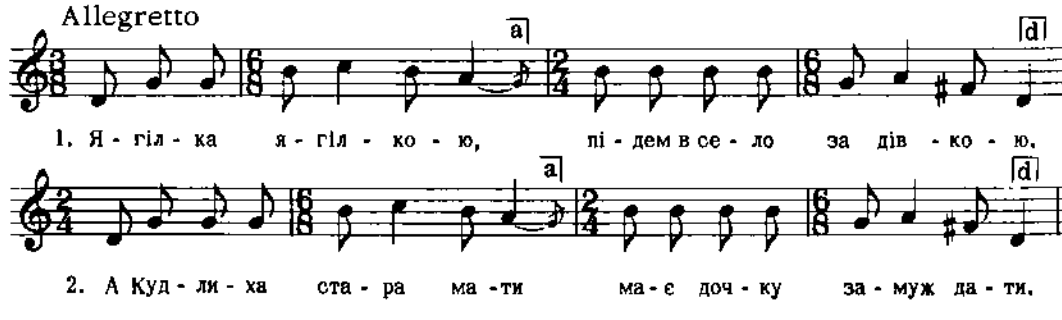

Дж. c - c

3. А дячиха має сина
Буде єго женила.

Гнатюк, Гаївки, ч. 28

958

ГАЇВКА
с. Ярчівці, пов. Зборів, Галичина

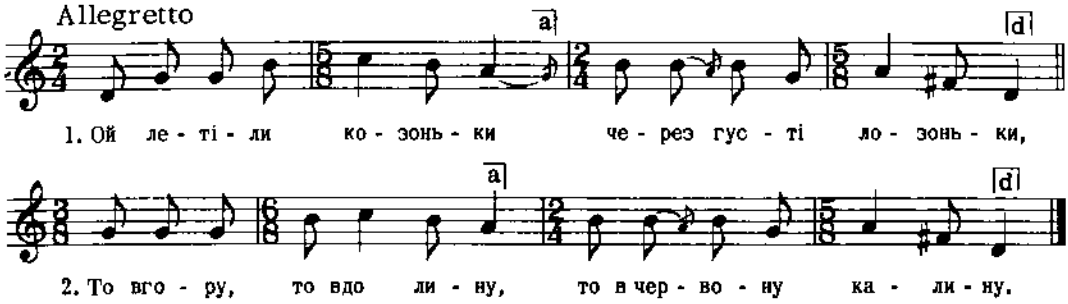

Дж. с - с

Гнатюк, Гаївки, ч. 30

959

ГАЇВКА
с. Ходовичі, пов. Стрий, Галичина

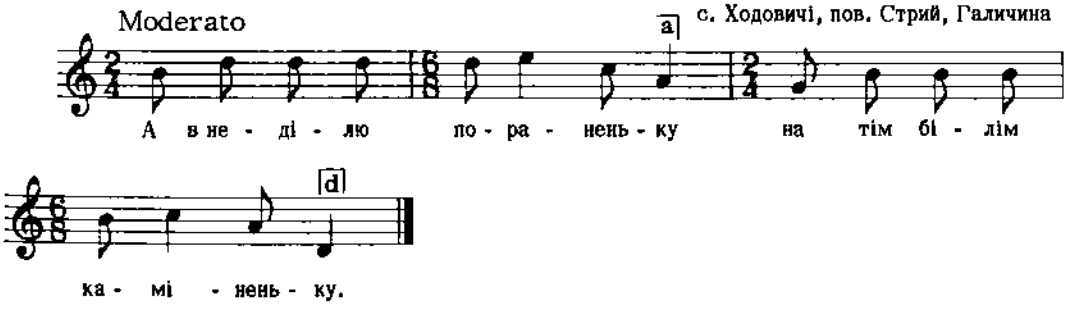

Дж. а - с

Тексту до співу більш нема, а йде лише говорений діялог:

А. А були-сте, кумо, в місті?
Б. Ая, була-м.
А. А виділи-сте там мого Кострубонька?
Б. Виділа.
А. А що він там робив?
Б. Айо спідницю купував.
і т. д.

Колесса Ів., стор. 24

960

ПАРУБОЧА
с. Чорнокозинці, пов. Кам'янець, Поділля

БРАВУРНО, ХОДОЮ

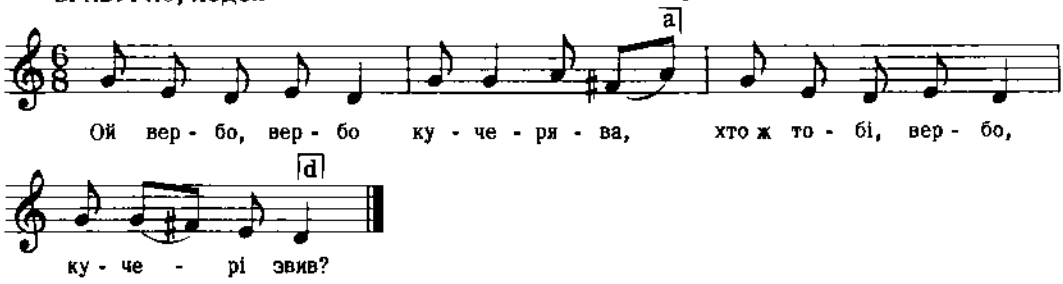

Дж. b - f

2. Хто ж тобі, вербо, кучері звив,
Хто ж тобі, вербо, корінь підмив?

3. Звила кучері темна нічка,
Підмила корінь бистра річка,
і т. д.

Постоловський, ч. 11 б

961

КОЛОМИЙКА
Галичина

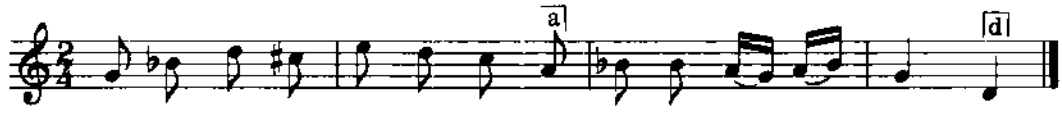

2. Упав сніжок на обліжок,
Та наробит сліду.

Бажанський, Сот. 6, ч. 588

962

КОЛОМИЙКА
Галичина

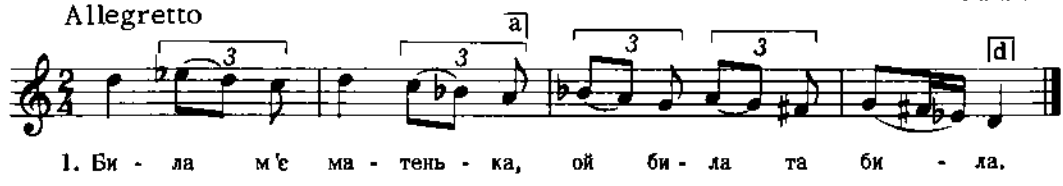

2. Нераз до ранонька
Вечера застигла.

Бажанський, Сот. 5, ч. 489

963

КОЛОМИЙКА
пов. Бережани, Галичина

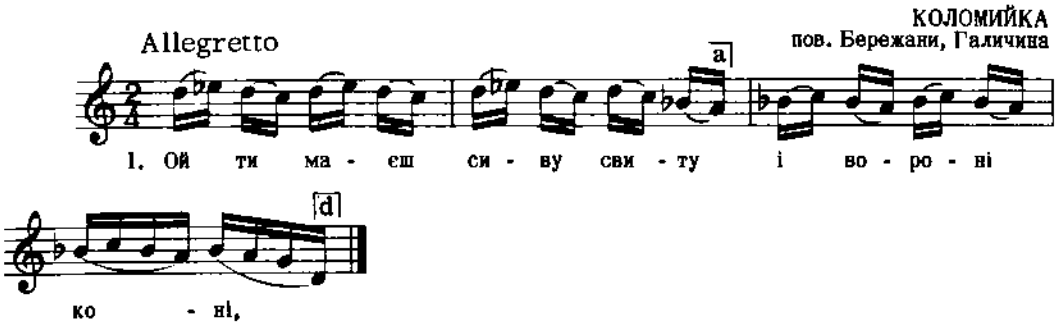

2. Як до мене приїжджаєш,
Я плещу в долоні.

Бажанський, Сот. III, ч. 292 і Сот. 4, ч. 389 (дублет)

964

КОЛЯДКА
с. Вітков, Холмщина

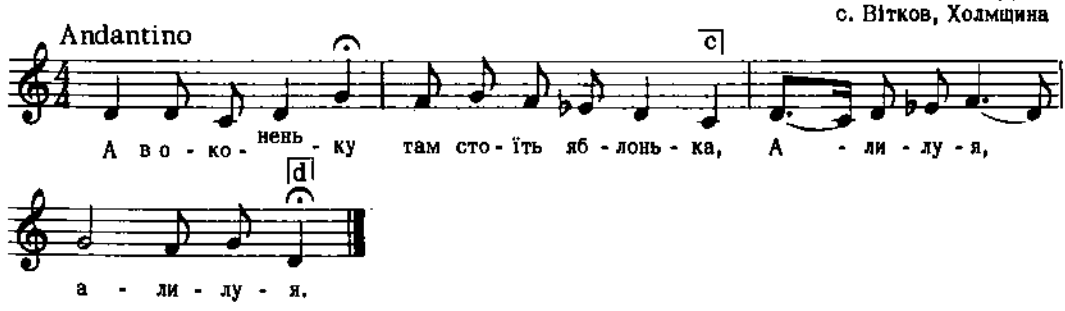

Плосайкевич-Сенчик, стор. 85, ч. 66

Дж. а - а

965

ЧОЛОВІЧИЙ ХОР
Таращанський пов., Київщина

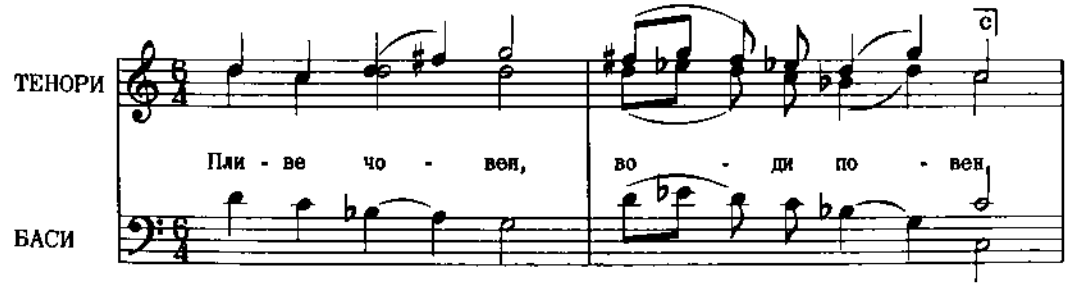

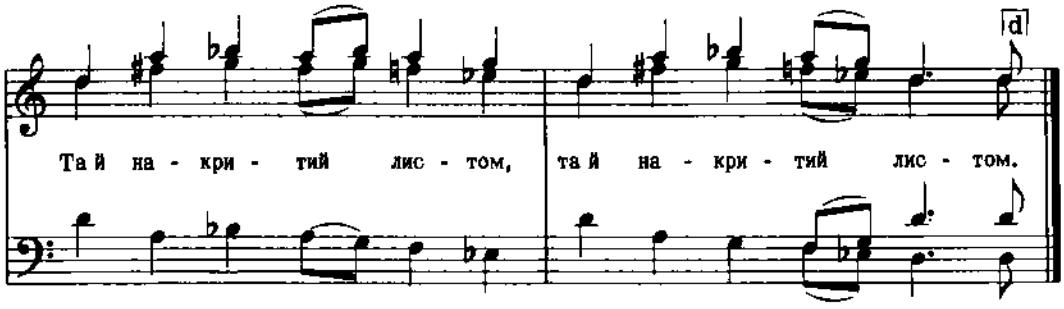

Дж. а - а

2. Не хвастайся, дівчинонько,
Та й добрим намистом (2)
3. Бо прийдеться, доведеться
Намисто збувати (2)
і т. д.

Демуцький, Нар. Пісні, стор. 17

966

ВЕСІЛЬНА
с. Монастирище, Полтавщина

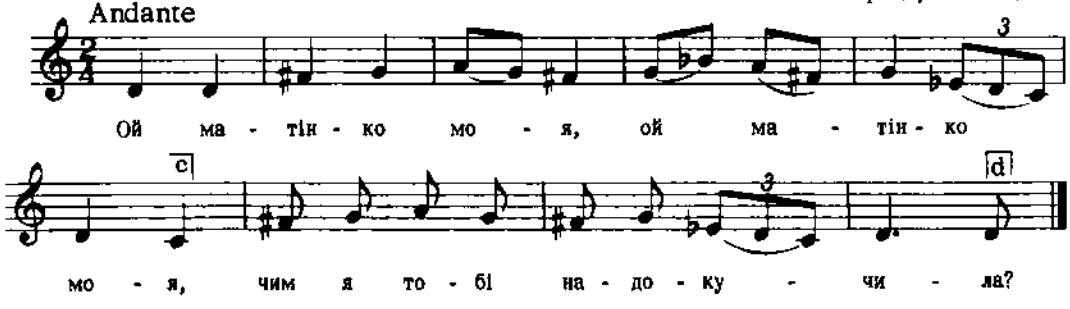

Демченко, ч. 75
Цит. за Верховинцем, стор. 10

967

ВЕСІЛЬНА
ст. Пашківка, Кубанщина

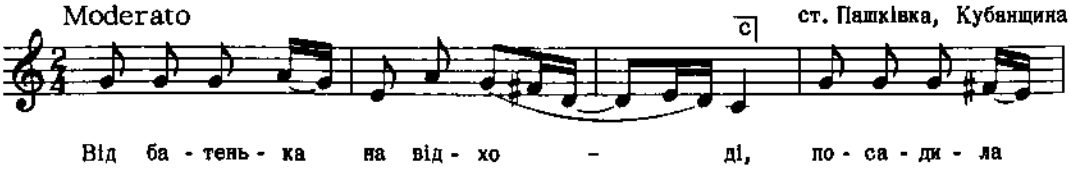

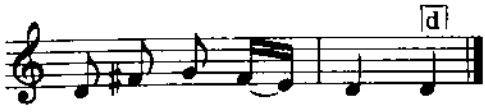

Дж. c - g

2. Рости, рости, орішеньку,
Батенькові на утішеньку.
3. Рости, рости та й укоренися,
Мій батеньку, нічим не журися.
і т. д.

Бігдай, 12, ч. 442

968

ВЕСІЛЬНА
З околиць Савина, Холмщина

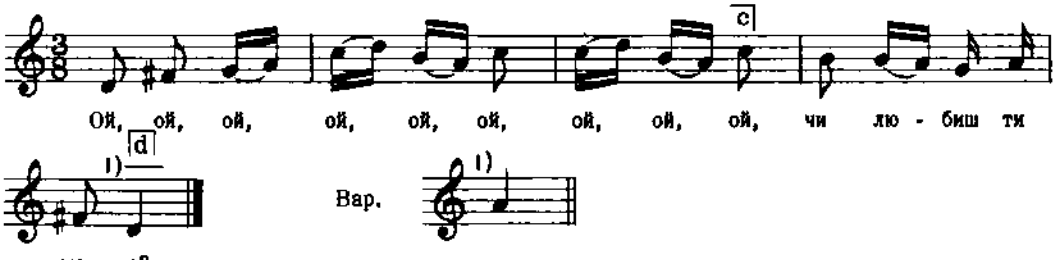

Кольберг, Холмщина, I, мелодія стор. 250 вар., текст стор. 252

969

ВЕСІЛЬНА
З околиць Савина, Холмщина

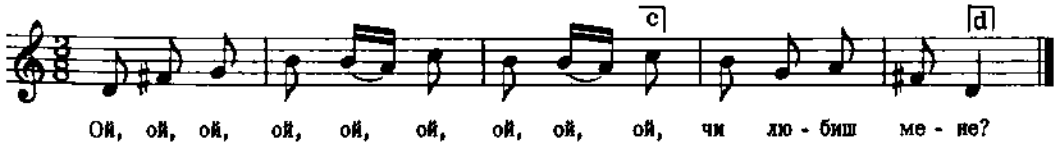

Кольберг, Холмщина, I, мелодія стор. 250, текст стор. 252

970

ТАНЕЦЬ "КОЗАК" на бандуру
Полтавщина

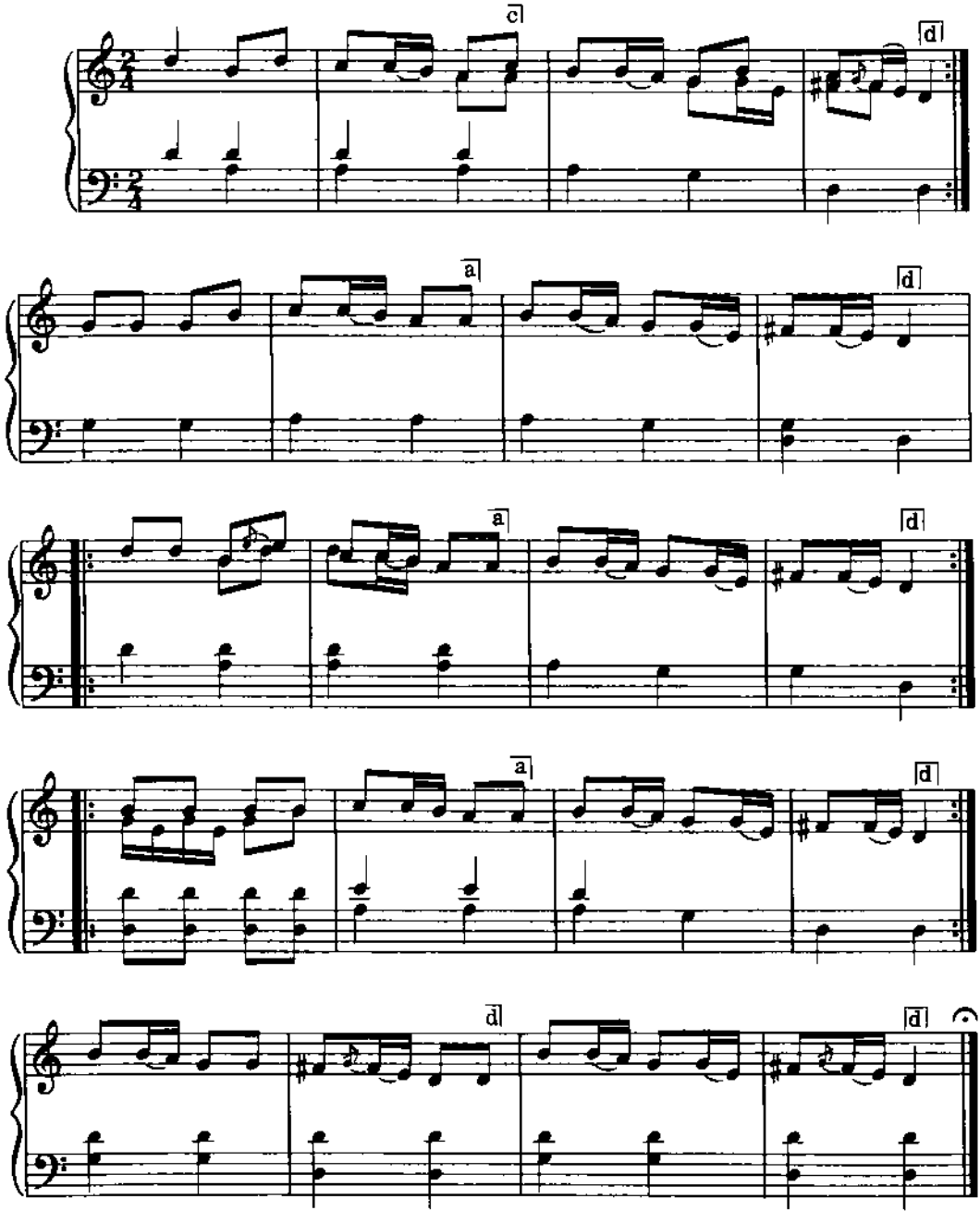

Дж. g - g

da capo.

Лисенко, Характ. муз. особен., стор. 24, ч. 2

971

НА МАЛАНКУ
с. Устечко, над Дністром, Галичина

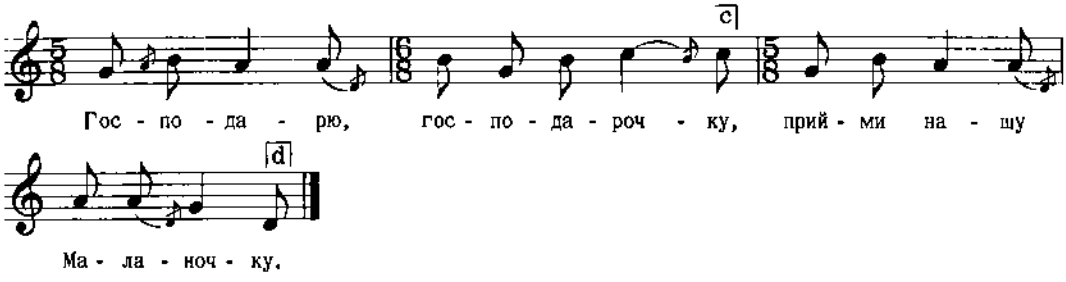

Бажанський, Сот. 4, ч. 304

972

с. Куропатники, пов. Бережани, Галичина

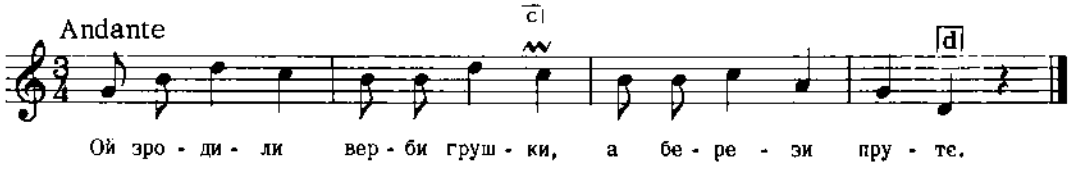

Дж. g - d

2. Не вер, дівко, парубкови,
Що каже: "Возьму тє",
3. Бо він тебе вобіймає,
Він тебе цюлує,
4. Бо він в тебе дівоцкого
Розуму пробує.

Людкевич, ч. 679

973

с. Тарасівка, Київщина

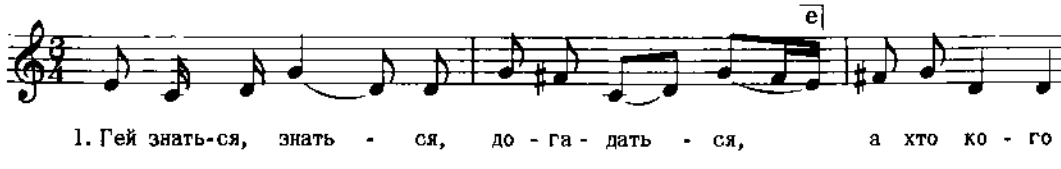

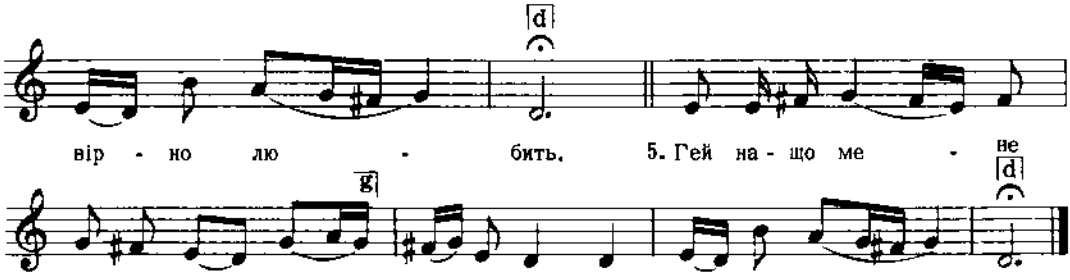

Дж. h - a

2. А хто кого вірно любить,
Той далеко гулять ходить.
3. Ой звечора кудрі чеше,
А зпівночі завиває.
4. Прийди, серце, поцілую,
Бо я взавтра помандрую.
5. Гей нащо ж мене цілувати,
Як узавтра мандрувати.
і т. д.

Строфи 6,7,8 співаються як 5.

Лисенко, Десяток 9, ч. 7

974

НЕ СКОРО

ВЕСНЯНКА
Новозибківський пов., Чернігівщина

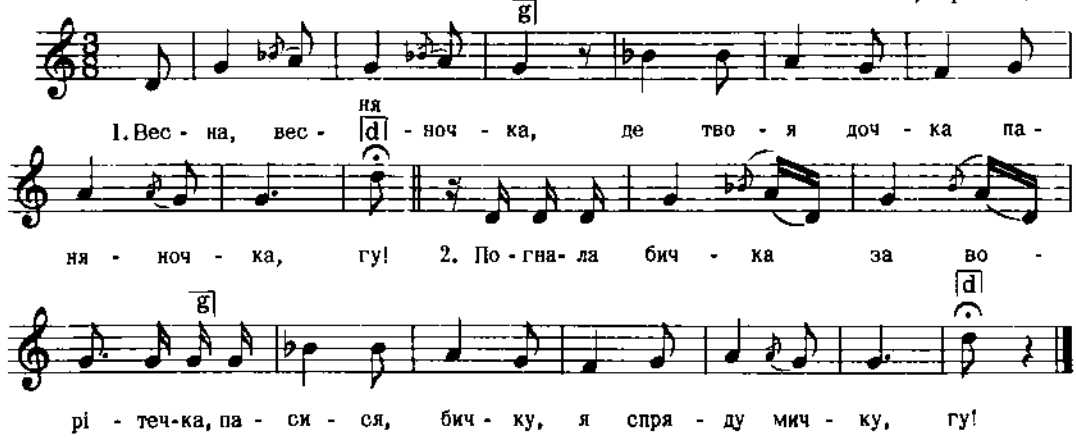

Дж. g - g

Рубець, 216 Пісень, ч. 3

975

м. Лугинь, пов. Овруч, Волинь

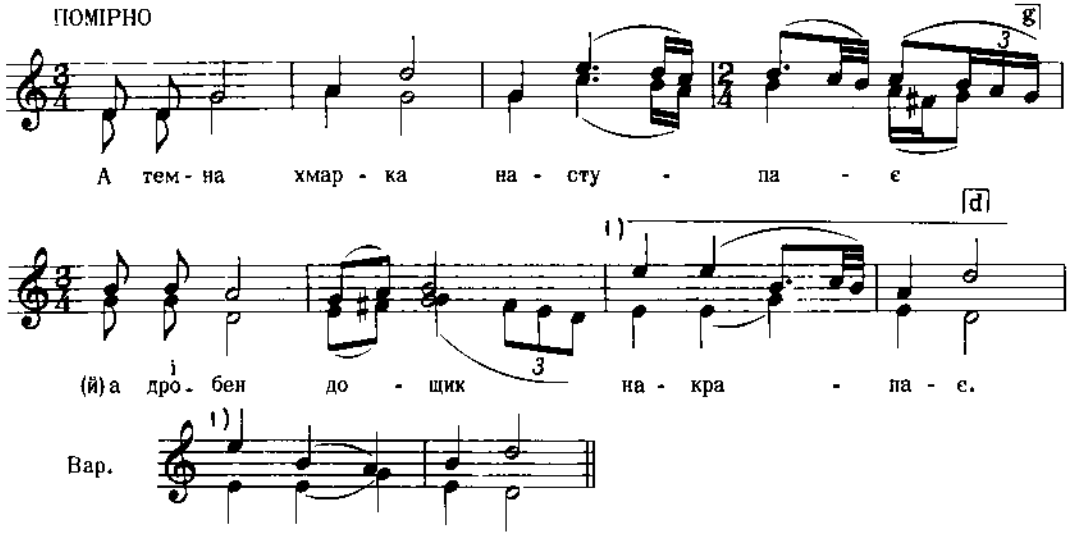

Дж. f - f

2. Да дробен дощик накрапає,
Да батько сина вговорає.

3. Да не їдь, синку, на Вкраїнку,
Бо на Вкраїні чужі люде!
і т. д.

М. Гайдай, I, стор. 12

976

РЕКРУТСЬКА
Волинь

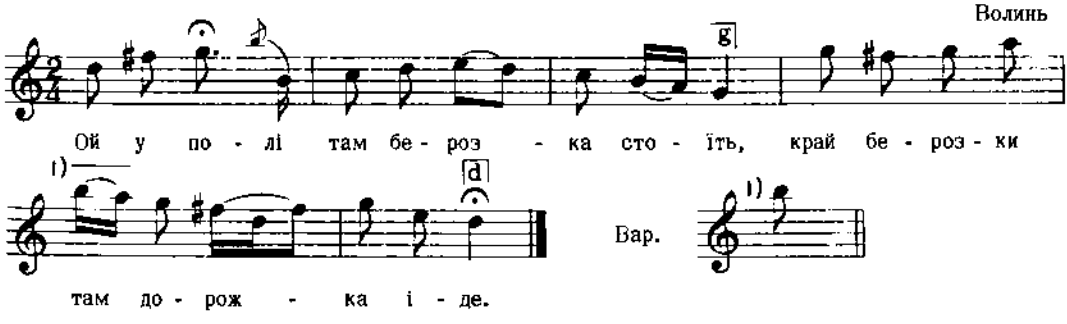

Дж. g - g

2. Не дорожка, тільки битий шляшок,
Туда ішов государський полчок.

3. Попереді барабанчик іде,
По березках всьо рекрути женуть.
і т. д.

Кольберґ, Волинь, стор. 331, ч. 508

977

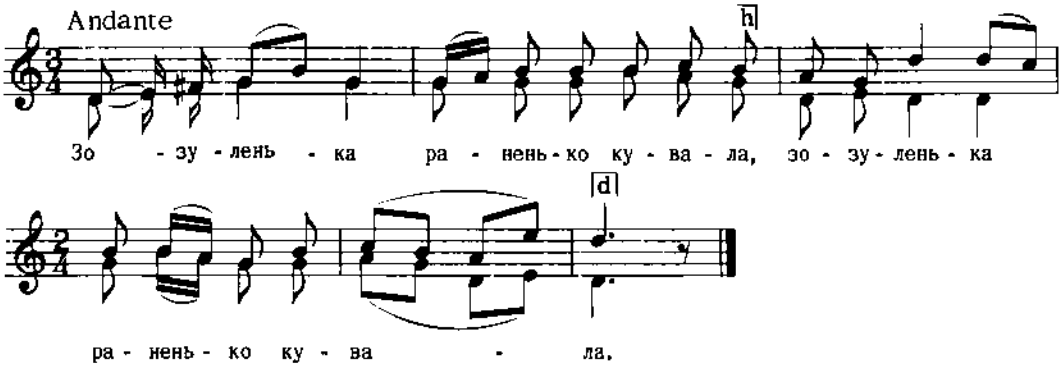

2. Вона всі стежки, стежки облітала,
А на одній сіла, закувала.
3. Мати сина в військо виряжала,
Та за сином плакала, ридала.
і т. д.

Гайворонський, Збір. для молоді, ч. 168

978

ЩЕДРІВКА
с. Тепятин, пов. Томашів, Холмщина

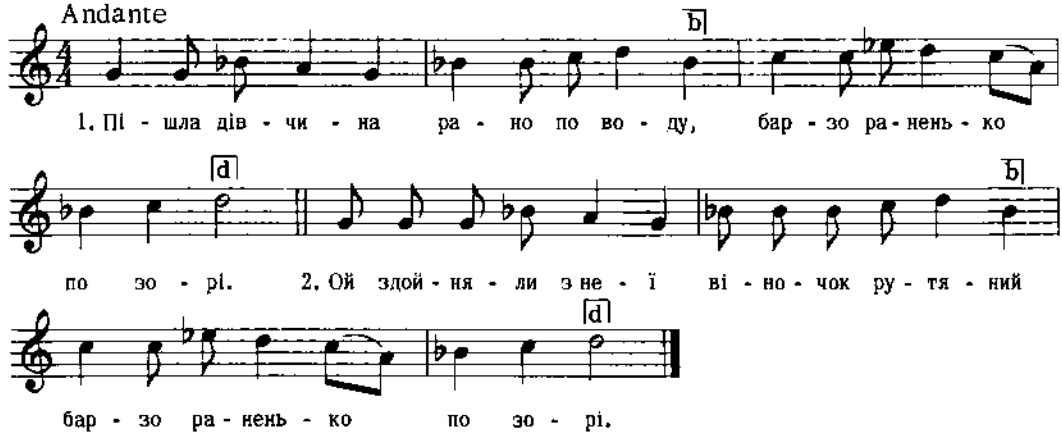

Дж. g - d

Плосайкевич-Сенчик, стор. 84, ч. 63

979

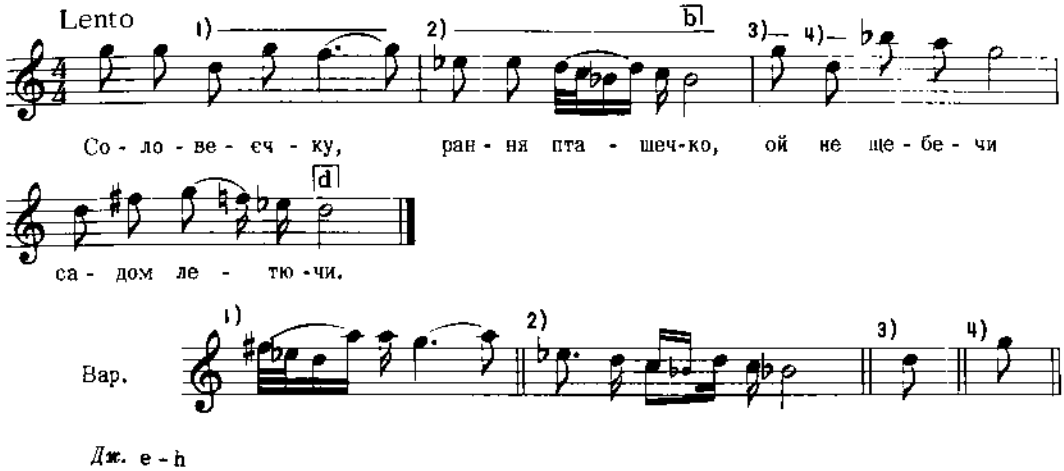

Квітка, Укр. Нар. Мел., ч. 295

980

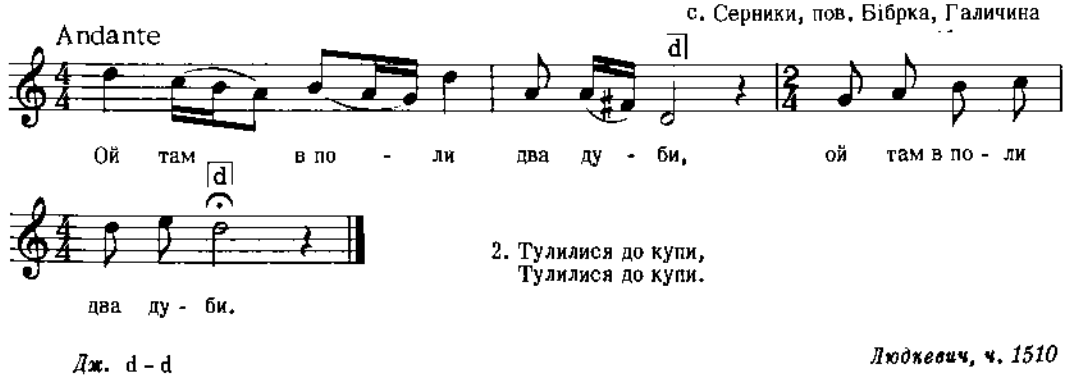

Людкевич, ч. 1510

981

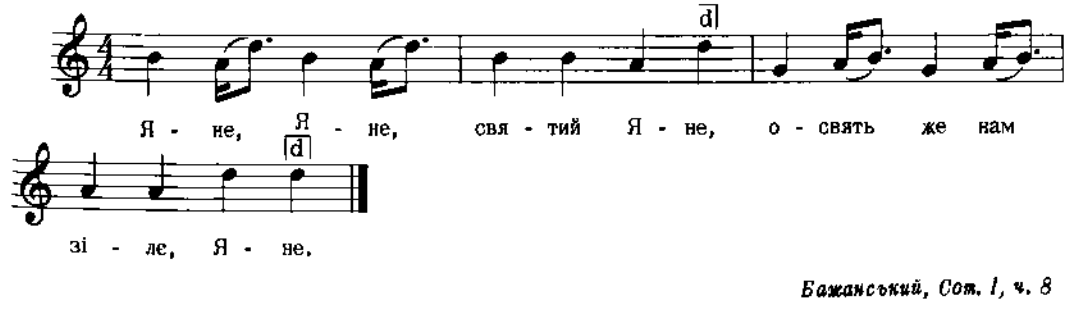

Бажанський, Сот. I, ч. 8

982

ГАЇВКА
м. Озірна, пов. Зборів, Галичина

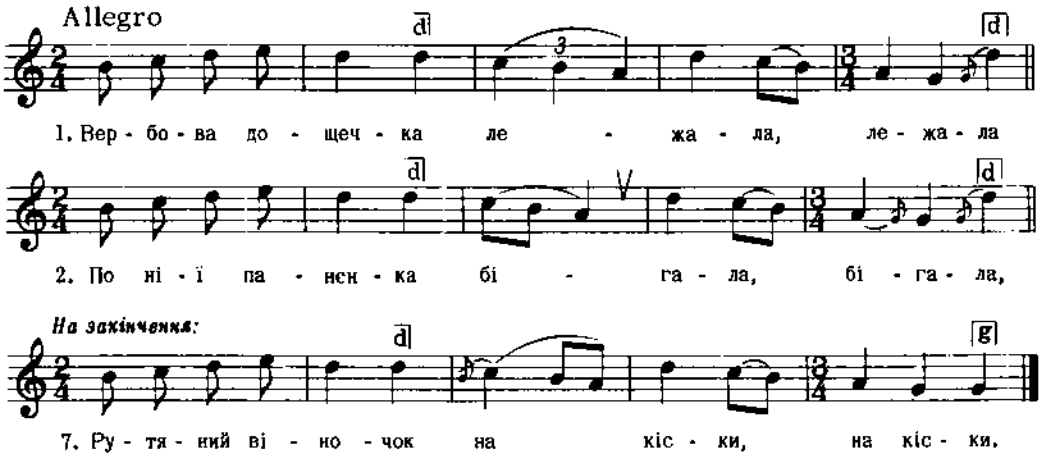

Дж. a -f

3. Звідки той вітронько
Повіє, повіє,
4. Звідти мій миленький
Приїде, приїде.
5. Шось він ми привезе,
Дарунку, дарунку,
6. Червоний перстенец
На палец, на палец,
7. Рутяний віночок
На кіски, на кіски.

Гнатюк, Гаївки, ч. 91

983

Ніжинський пов., Чернігівщина

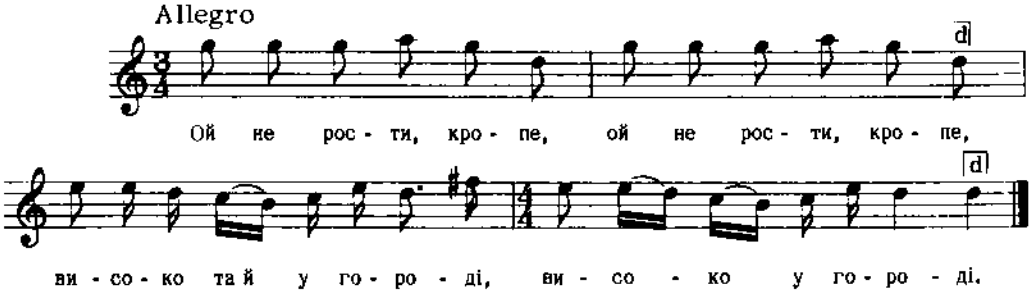

Дж. d - a

Рубець, 216 Пісень, ч. 125

984

ВЕСІЛЬНА (коровайна)
пов. Бучач, Галичина

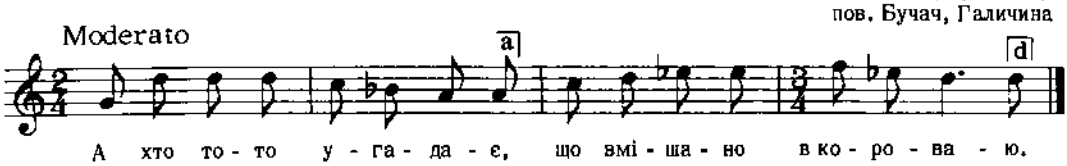

Бажанський, Сот. 5, ч. 412

985

Кубанщина

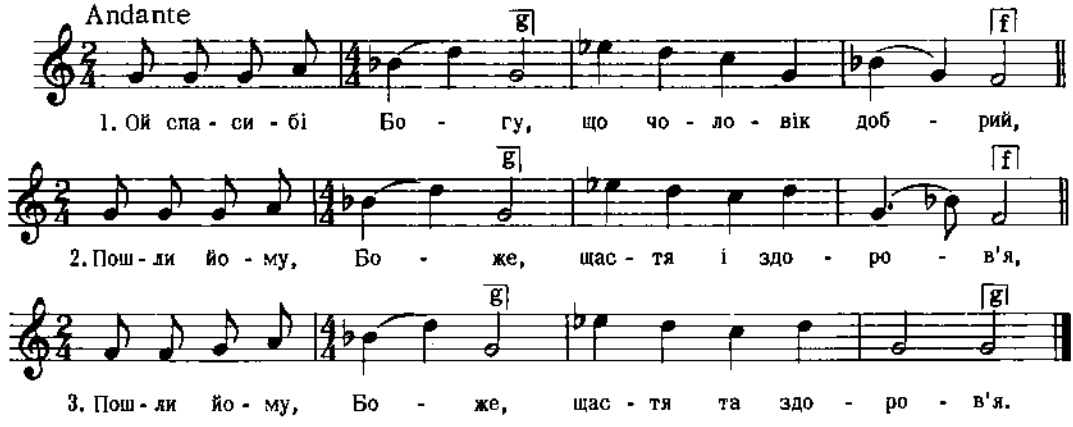

Дж. g – g

4. Що він мене не б'є, не лає,
5. Що він мене за голубку має.
і т. д.

Вігдай, 1, ч. 28

986

ВЕСІЛЬНА
с. Поршна, пов. Львів, Галичина

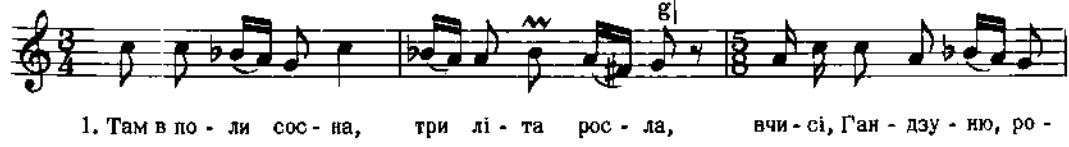

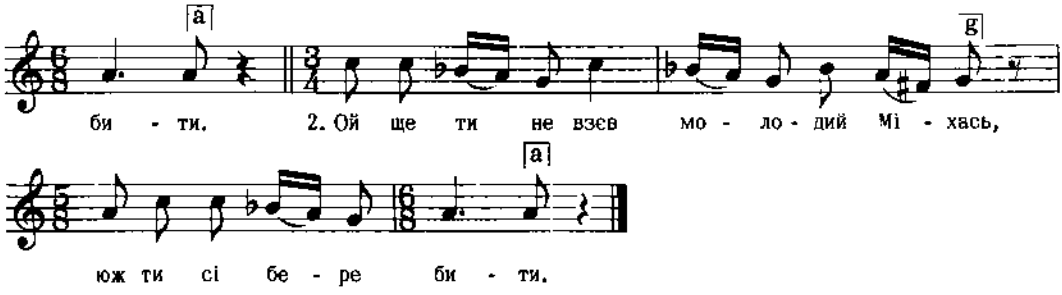

Дж. d - h

Людкевич, ч. 106

987

КОЛИСКОВА
с. Ганчова, Лемківщина, Галичина

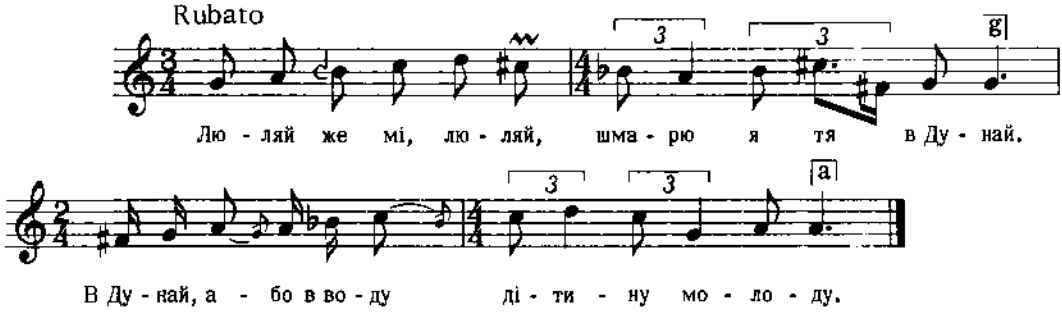

Колесса Ф., Лемківщина, ч. 172

988

КОЛИСКОВА
с. Висова, Лемківщина, Галичина

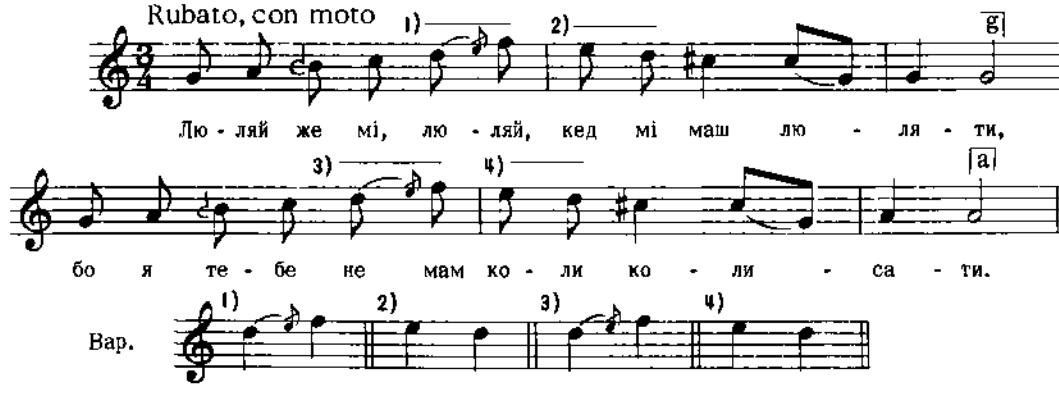

Колесса Ф., Лемківщина, ч. 174 а

989

ВЕСНЯНКА
с. Терешівці, пов. Лятичів, Поділля

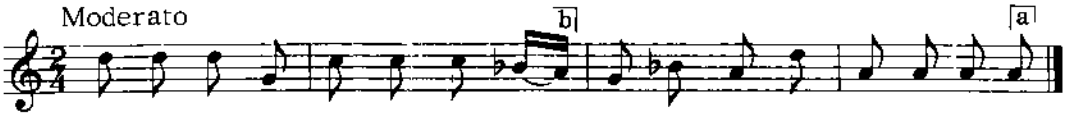

Дж. c - *g*

2. Бодай сіно вогнем сіло,
Волошином завершило.

Плосайкевич-Сенчик, стор. 2, ч. 3

990

с. Терешівці, пов. Лятичів, Поділля

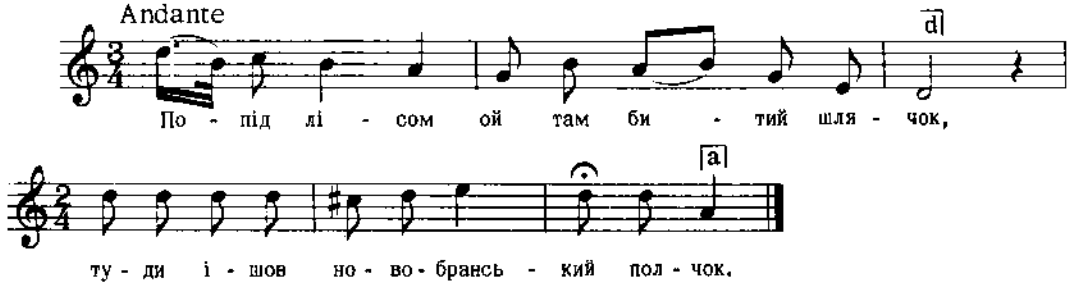

Дж. d - a

Плосайкевич-Сенчик, стор. 23, ч. 57

991

ВЕСНЯНКА
пов. Тараща, Київщина

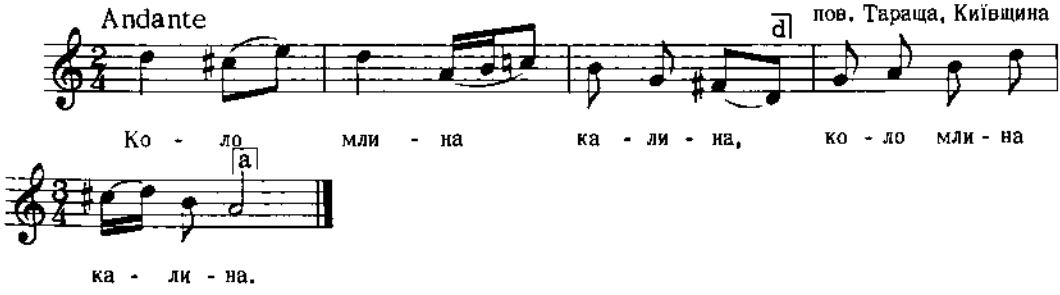

2. Там ходила дівчина,(2)
3. Ножем зілля копала,(2)
4. Та матіньки питала: (2)
і т. д.

Кошиць, Веснянки, ч. 3

992

ВЕСНЯНКА
с. Поліг, пов. Гайсин, Поділля

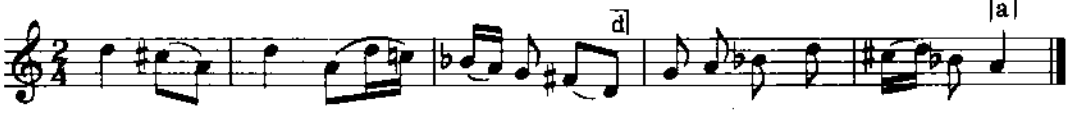

Дж. d - a

2. Там ходила дівчина, (2)
3. Ножем зілля копала, (2)
4. Та й матінки питала: (2)
і т. д.

Сорочинський, I, ч. 10

993

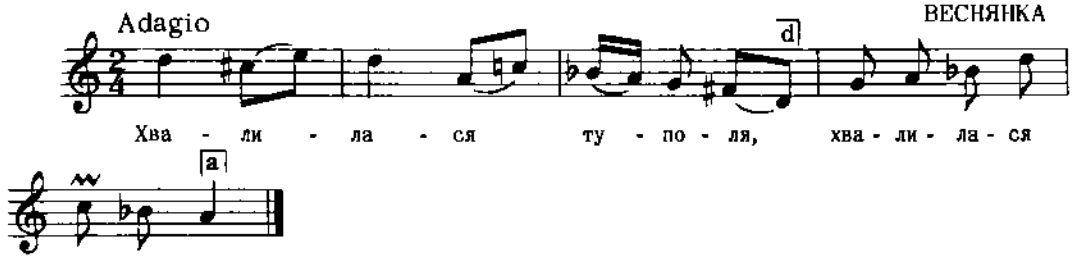

Дж. b - f

Квітка, Укр. Нар. Мел., ч. 28

994

РІЗДВЯНА
с. Іспас, пов. Коломия, Галичина

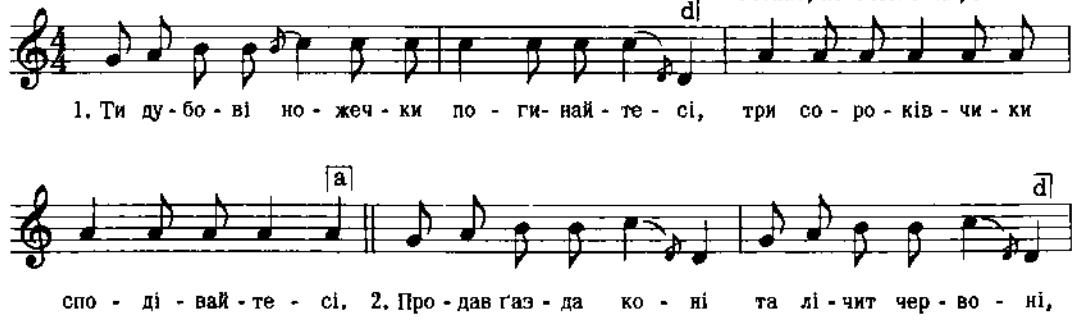

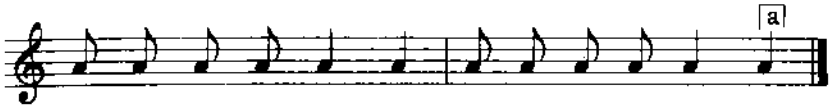

2. Ой небого кучмо, та тут ми сі мучмо,
   Та за тоті гроші, що вони хороші.
3. Ни в скарби класти, поможи нам, Боже,
   Церкви допасти, свічу покласти,
   Богови на хвалу, а людем на славу.
   і т. д.

Кольберґ, Покуття, I, стор. 95

995

с. Мишин, Покуття, Галичина

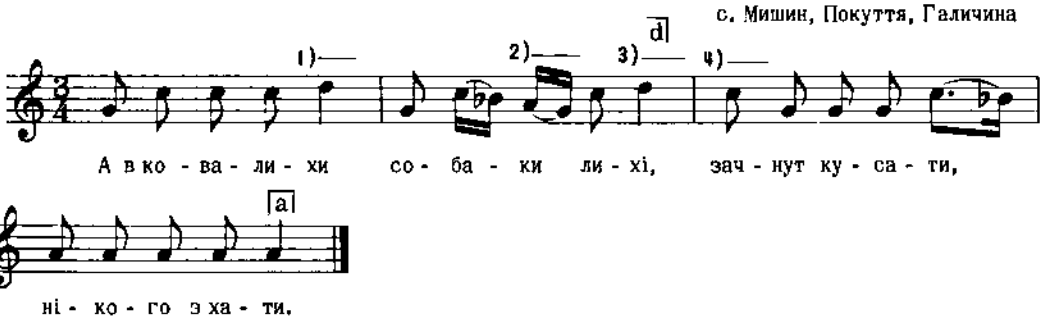

Вар.

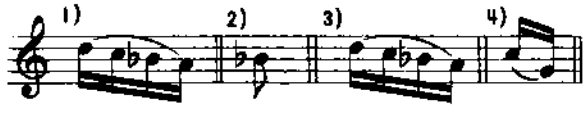

2. Вийшла дівчина й оборонила,
   Серденько моє розвеселила.
3. Ой з гори та в яр там кума моя,
   А в куми дівче то моя душе.
   і т. д.

Кольберґ, Покуття, II, стор. 152, ч. 254

996

пов. Кросно, Лемківщина, Галичина

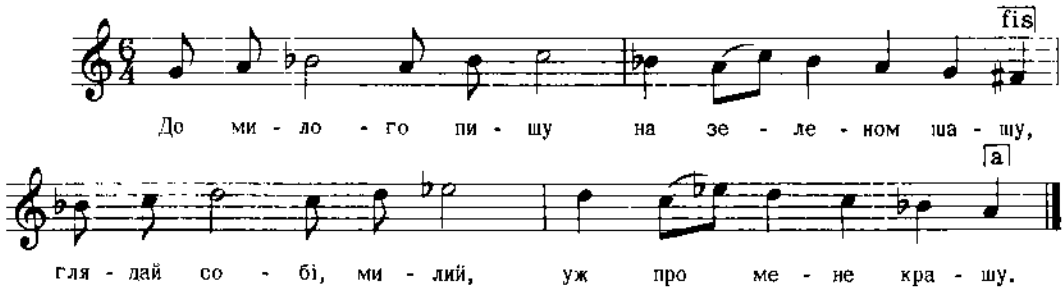

Бажанський, Сот. 5, ч. 423
Реконструкція

997

"ГУЦУЛКА" на скрипку
Космач, Гуцульщина, Галичина

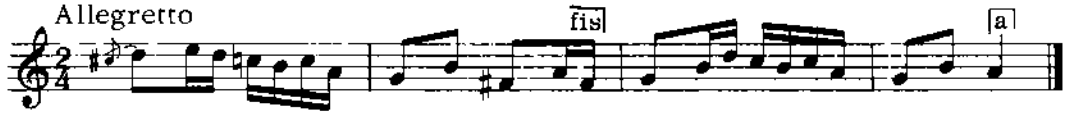

Шухевич, III, стор. 86, ч. 10

998

"КОЗАК" на скрипку
Космач, Гуцульщина, Галичина

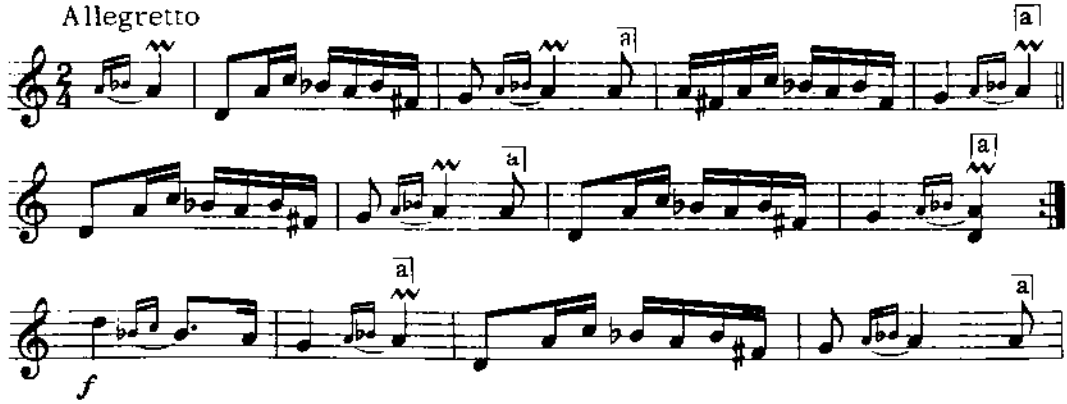

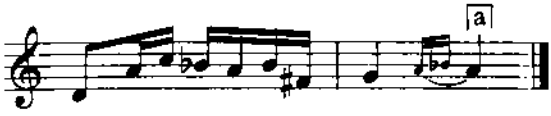

Дж. g - g

Шухевич, III, стор. 86, ч. 11

999

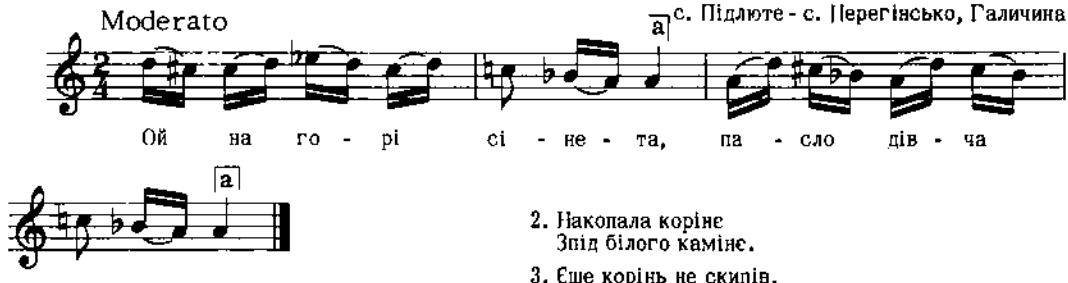

с. Підлюте - с. Перегінсько, Галичина

2. Накопала корінє
Зпід білого каміня.
3. Єще корінь не скипів,
Уже милий пригримів.

Бажанський, Сот. II, ч. 128

1000

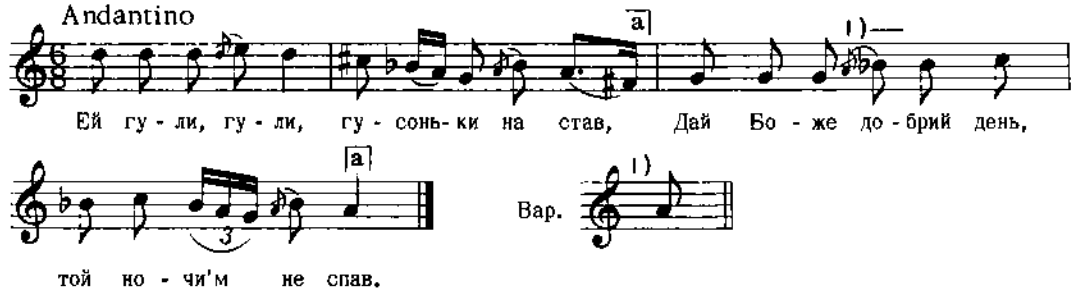

с. Волтошова, Лемківщина, Галичина

2. Ей гули, гули, гуси на воду,
Поколотили Касуни воду.
3. Касуня пере, Касуня миє,
А ї ся коломут на шматки бере.

Колесса Ф., Лемківщина, ч. 246

1001

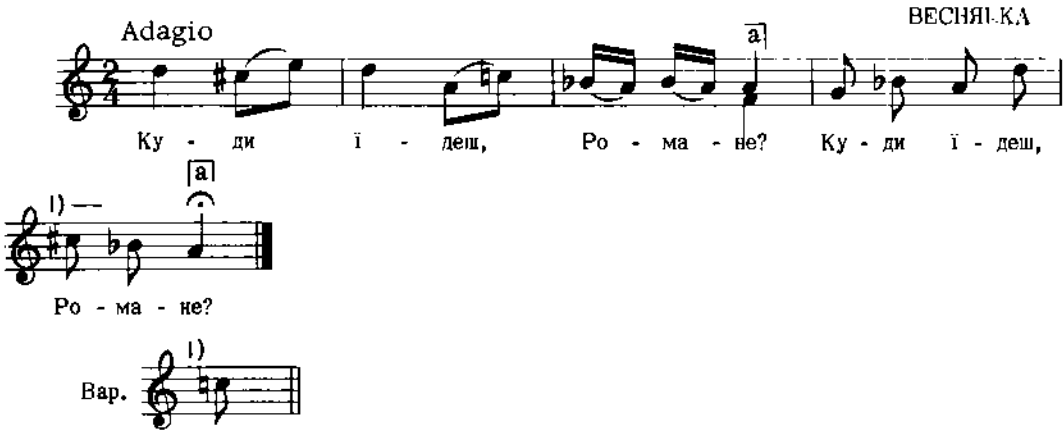

Дж. d - a

2. " На ярмарок, мій пане! " (2)
3. "А що везеш, Романе?" (2)
4. "Все дівчата, мій пане" (2)
і т. д.

Укр. Нар. Пісні, 1955, II, стор. 290

1002

ст. Іриклiївка, Кубанщина

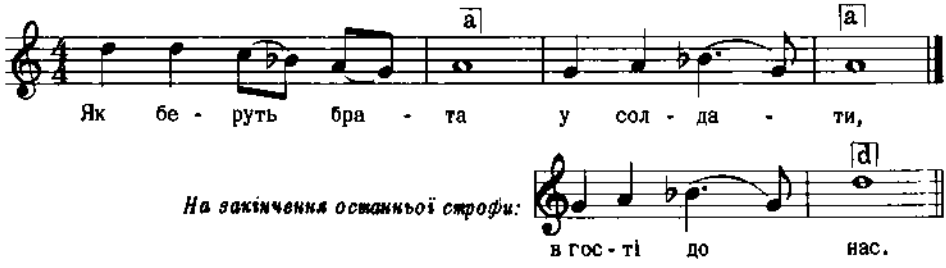

Дж. f - f

2. То плачуть брати,
Плачуть сестри.
3. А коли ж ти, братік,
Та до нас прийдеш?
і т. д.

Бігдай, 9, ч. 344

1003

с. Липча, Хустський р-н, Закарпаття

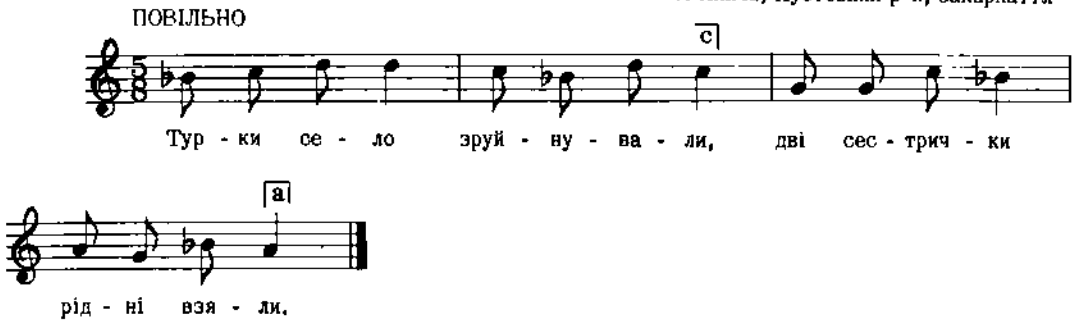

Дж. g - fis

2. Повели їх в зелен-поле,
Чорний терен ніжки коле.
3. Кровця ніжки заливає,
Сестра д'сестрі промовляє.
і т. д.

Кречко, стор. 32

1004

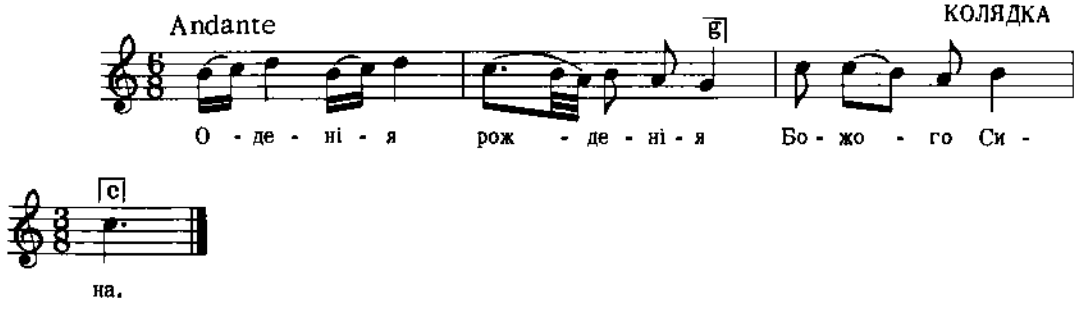

Дж. h - c

2. Його Дева спородила,
Не сповивала.

Квітка, Укр. Нар. Мел., ч. 135

1005

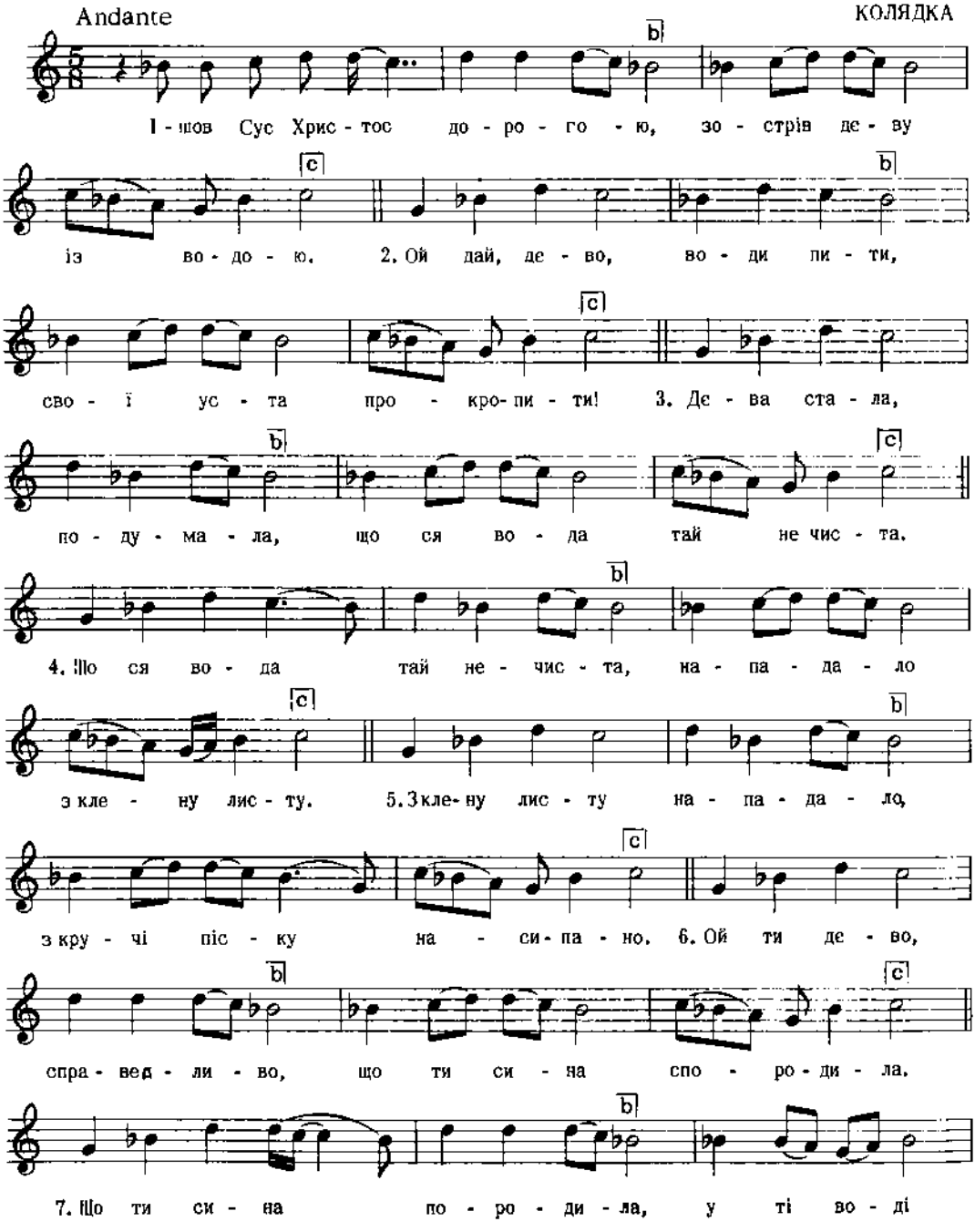
Andante
КОЛЯДКА
1 - шов Сус Хрис - тос до - ро - го - ю, зо - стрів де - ву
із во - до - ю. 2. Ой дай, де - во, во - ди пи - ти,
сво - ї ус - та про - кро - пи - ти! 3. Де - ва ста - ла,
по - ду - ма - ла, що ся во - да тай не чис - та.
4. Що ся во - да тай не - чис - та, на - па - да - ло
з кле - ну лис - ту. 5. З кле - ну лис - ту на - па - да - ло,
з кру - чі піс - ку на - си - па - но. 6. Ой ти де - во,
спра - вед - ли - во, що ти си - на спо - ро - ди - ла.
7. Що ти си - на по - ро - ди - ла, у ті во - ді

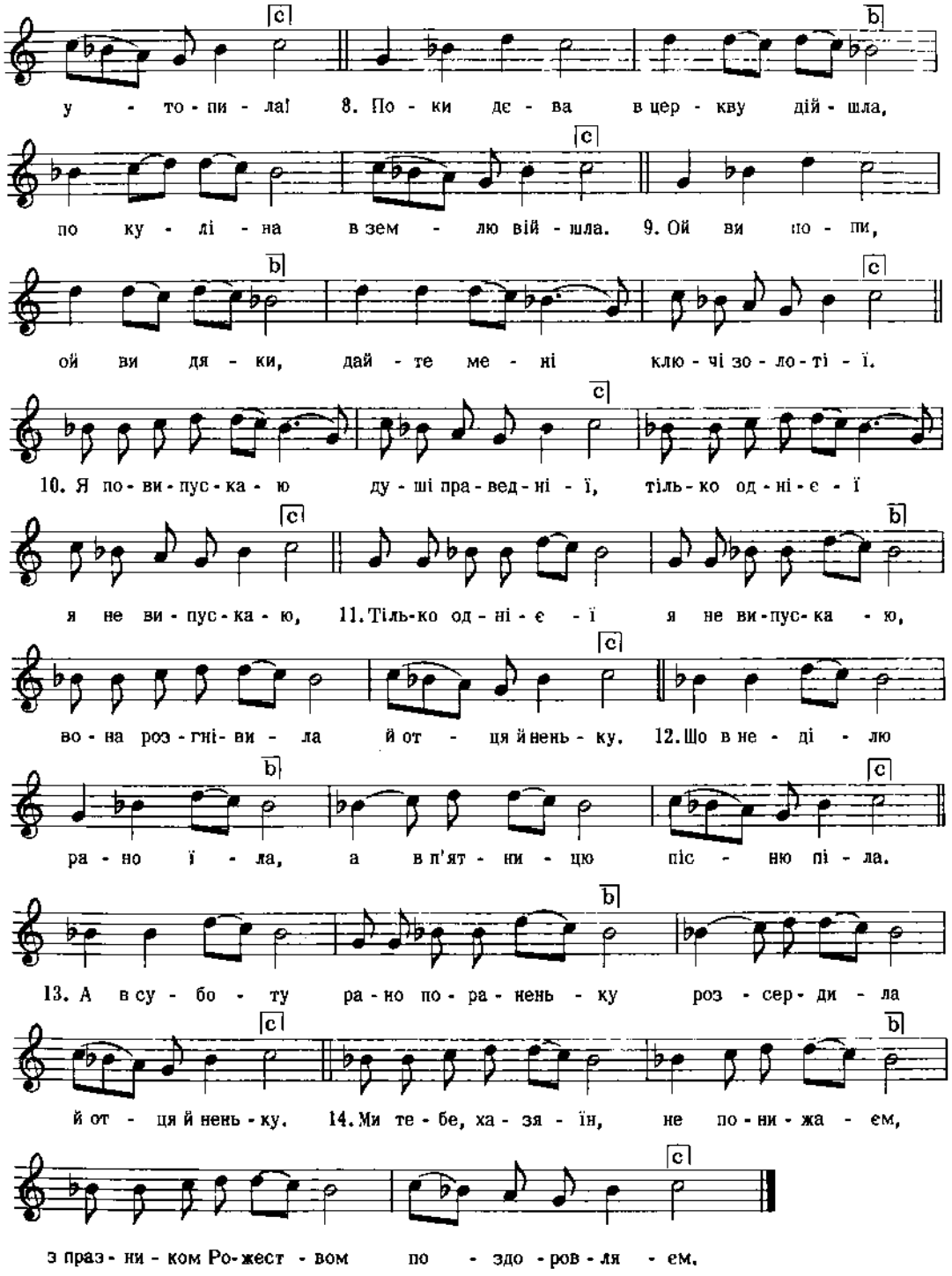

Дж. a - h

Квітка, Укр. Нар. Мел., ч. 132

1006

КОЛЯДКА на скрипку
с. Чортовець, пов. Городенка, Галичина

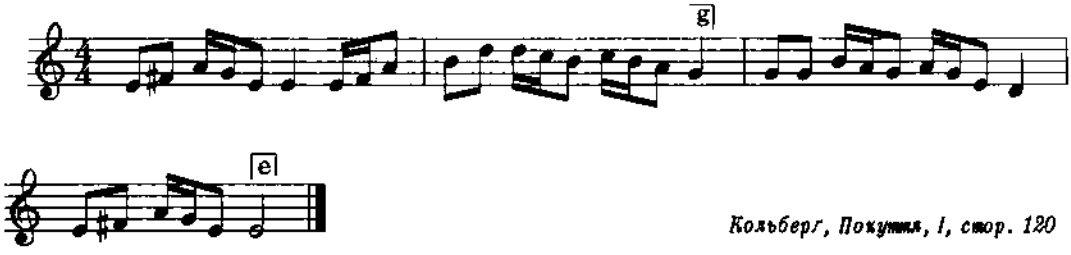

Кольберг, Покуття, I, стор. 120

Б. РЕЧЕННЯ ТРИДІЛЬНЕ

1. Проміжна форма Р (ф [:ф:])
(з повторенням другої фрази)

1007

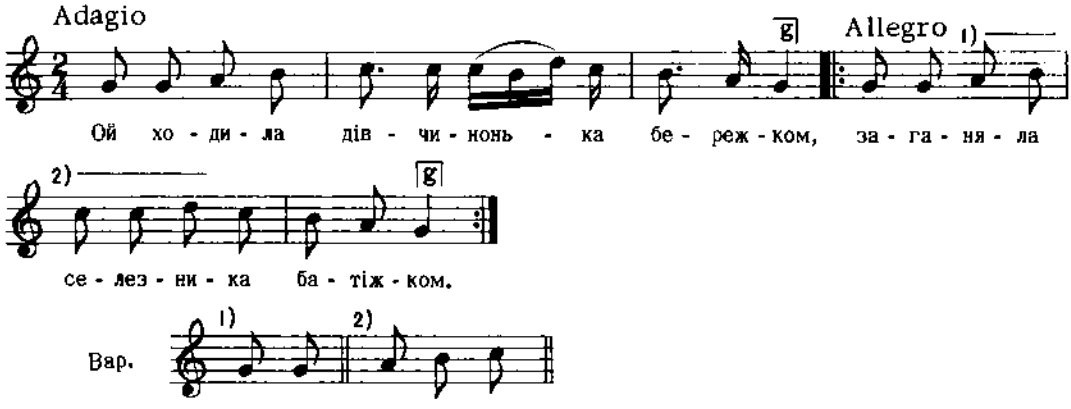

Дж. g - g

Квітка, Укр. Нар. Мел., ч. 365

1008

БАЛАДА
с. Миропілля, пов. Звягель, Волинь

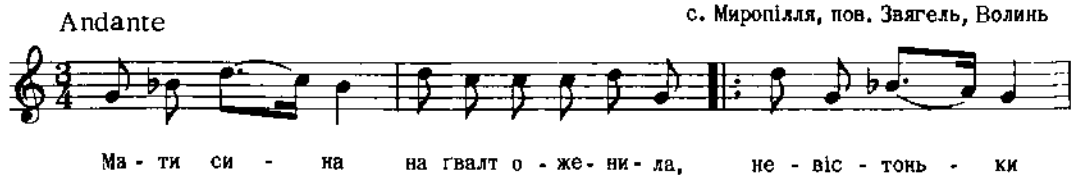

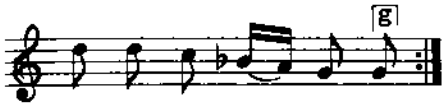

Дж. d - d

2. Піди, сину, на ярмарок пішки,
Купи, сину, дротяниї віжки.
3. Купи, сину, дротяниї віжки,
Звяжи милій і руки і ніжки.
і т. д.

Квітка, Нар. Мел. Л. Українки, ч. 96

1009

с. Туличів, Волинь

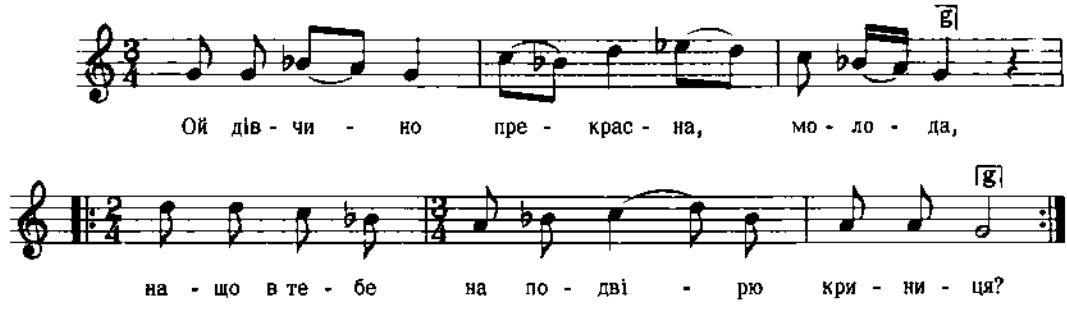

Дж. a - a

2. Ой там козак пару коней напував,
Пару коней до карити закладав,
Молодую дівчиноньку собі намовляв.
3. Ой хіба б я розумойку не мала,
Щоб я з вами до карити сідала.
і т. д.

Кольберг, Волинь, стор. 110, ч. 200

1010

с. Зарудця, пов. Дубно, Волинь

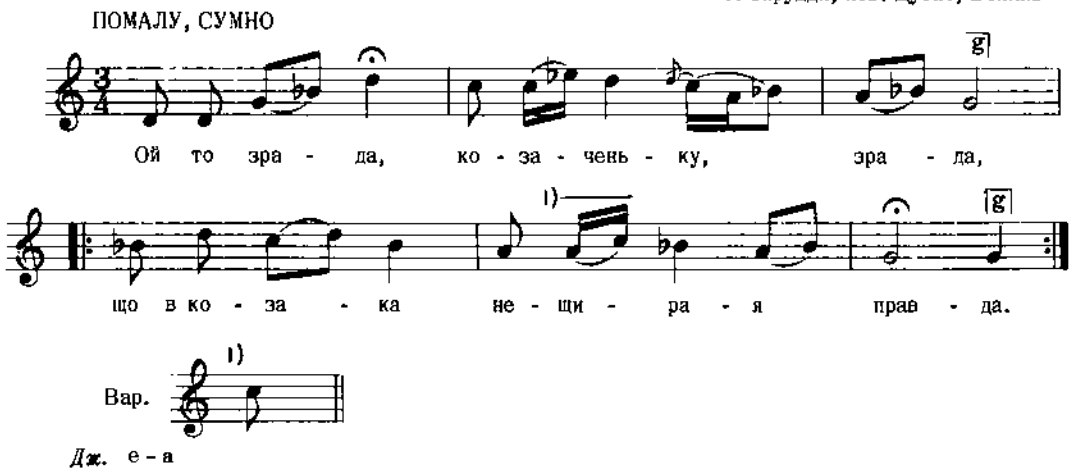

2. Ой по чім ти, дівчино, познала,
Що ти мене зрадником назвала? (2)

3. Чи по тому сідлі червоному,
Чи по тому коню вороному? (2)
і т. д.

Ревуцький, Зол. Ключі, III, ч. 79

1011

с. Британи, Чернігівщина

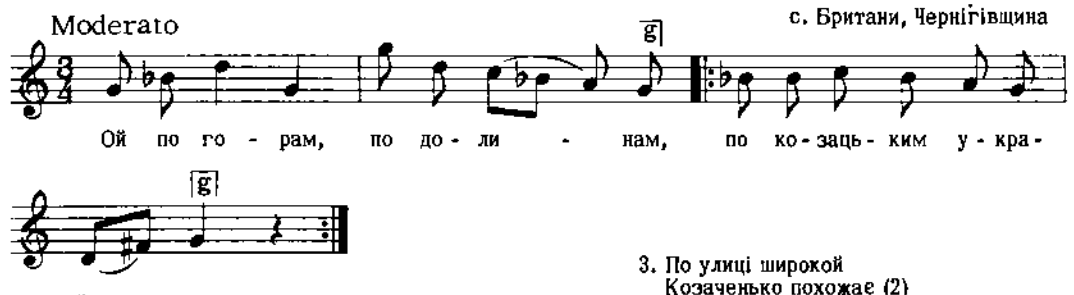

2. Орел сизий там літає,
Собі парочки шукає (2)

3. По улиці широкой
Козаченько похожає (2)

4. Козаченько похожає,
Товариша викликає (2)
і т. д.

Куба, стор. 187, ч. 126

1012

БАЛАДА

с. Колодяжне, пов. Ковель, Волинь

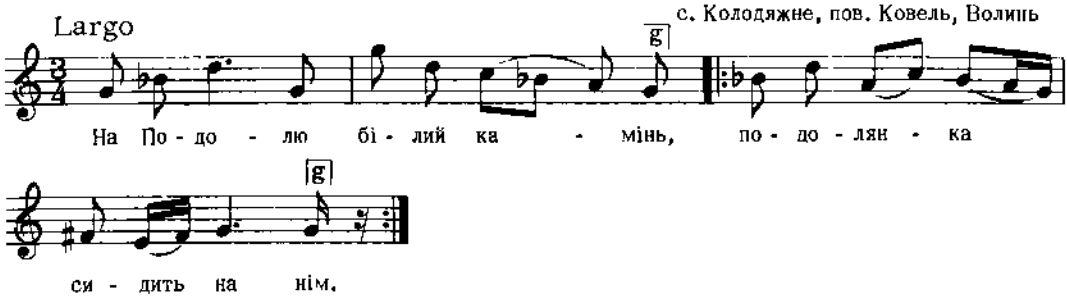

Дж. d - d

Квітка, Нар. Мел. Л. Українки, ч. 106

1013

с. Стецева, пов. Снятин, Галичина

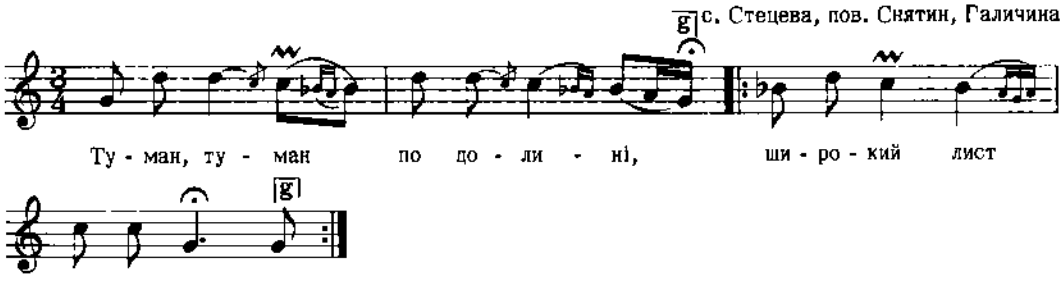

Людкевич, ч. 375

Дж. g - g

1014

с. Стецева, пов. Снятин, Галичина

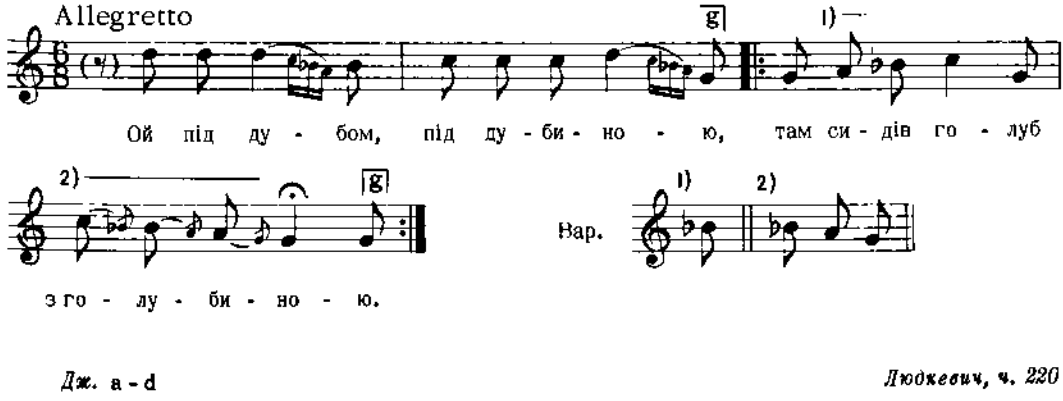

Дж. a - d

Людкевич, ч. 220

1015

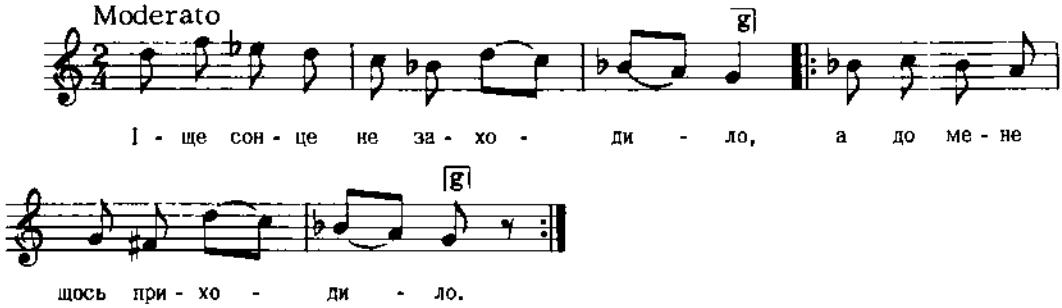

Дж. h - e

2. Приходила моя матінка,
   Приходила моя рідная,
   Порадонька моя вірная.
3. Вона в мене не обідала,
   Тільки мене та одвідала.
   і т. д.

Єдлічка, І, ч. 27

1016

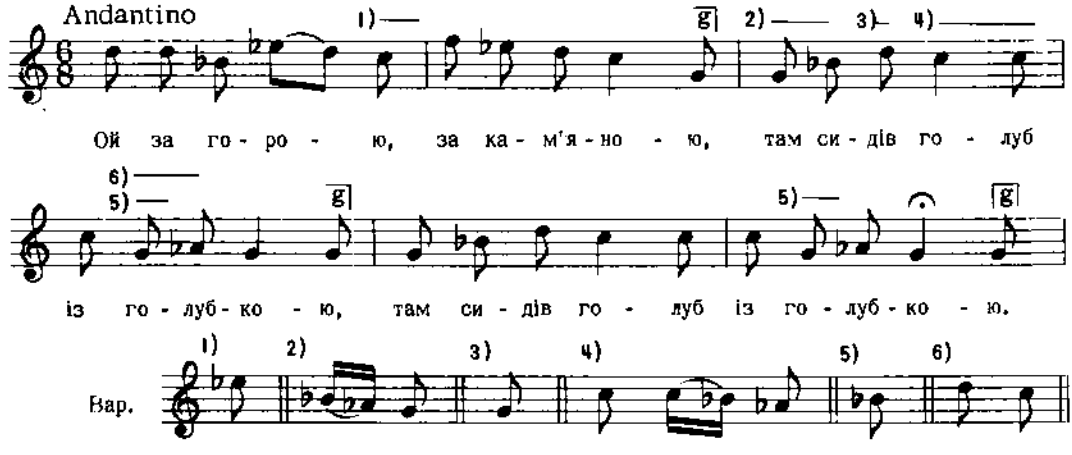

Дж. h - e

В строфах з більшим числом складів.

Квітка, Укр. Нар. Мел., ч. 284

1017

с. Ходовичі, пов. Стрий, Галичина

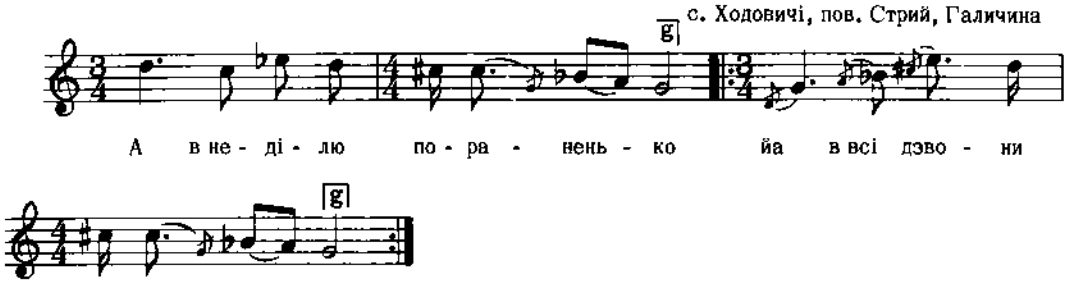

Дж. d - g

2. Молодого парубочка
На рекрута ізловили.
3. Як вони го ізловили,
Назад руки ізвезали.
І т. д.

Колесса Ів., стор. 256

1018

с. Ходовичі, пов. Стрий, Галичина

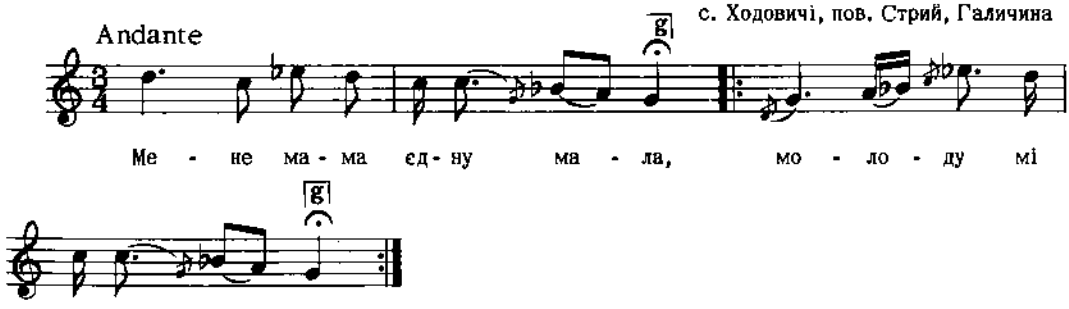

Дж. d - g

2. Біленьку ми постіль дала.
Постіль моя білесенька,
Головонько біднесенька!
3. В чім ти, миленький, купавсі,
Що ти мені сподобавсі?
І т. д.

Колесса Ів., стор. 219

1019

с. Дашава, пов. Стрий, Галичина

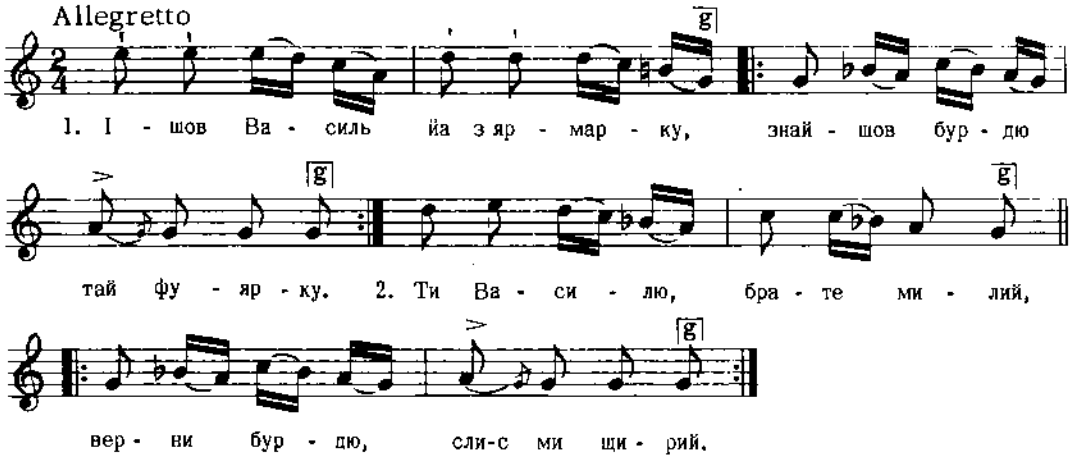

Дж. e - g

Людкевич, ч. 364

1020

ВЕСІЛЬНА на скрипку
с. Жуків, під Хотимиром, Покуття, Галичина

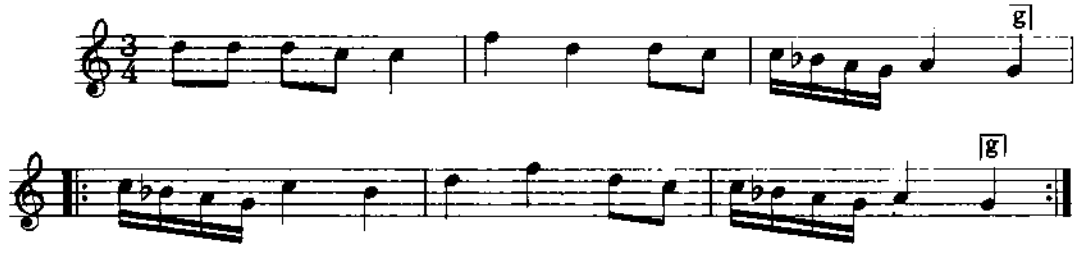

Кольберг, Покуття, I, стор. 234

1021

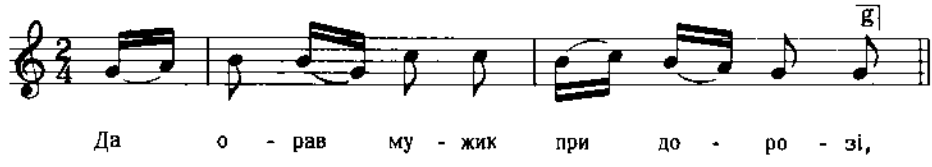

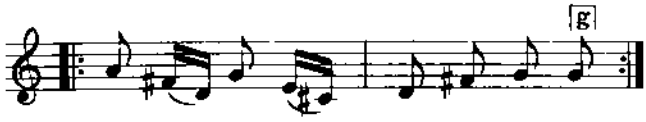

В него ж воли круторозі;
Да повісив торбу на березі.
Да і та ж торба не простая,
Зо пшеничними пирогами.
і т. д.

Пісенник 1797 р., част.І, стор. 15, ч. 8

1022

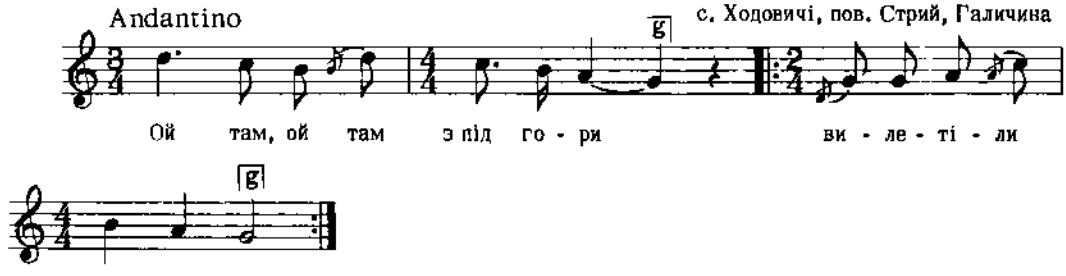

Дж. d – g

2. Ой летіли, гуділи,
Соловія гляділи.
3. Соловію маленький,
Маєш голос тоненький,
4. Загуди ж ти і мені,
Бо я в чужі стороні.
і т. д.

Колесса Із., стор. 143, ч. 2

1023

ІСТОРИЧНА
Східна Україна

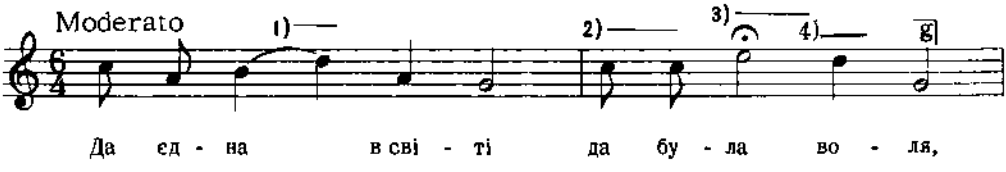

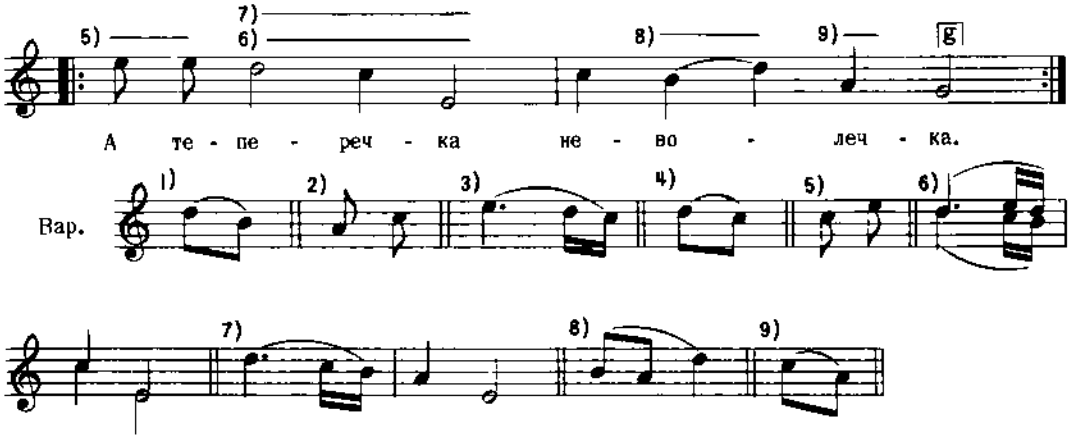

Дж. c - g

Квітка, Укр. Нар. Мел., ч. 254

1024

с. Вовчухи, пов. Городок, Галичина

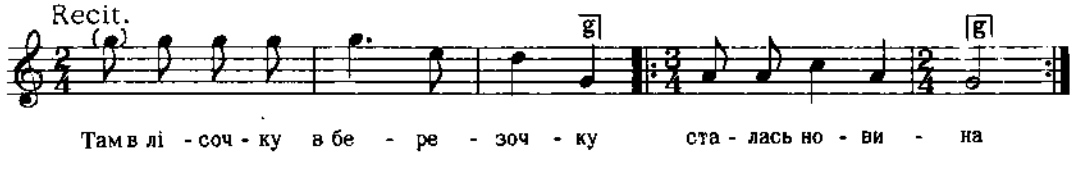

Дж. g - g

2. Породила Марисенька
Сина Василя (2)

Людкевич, ч. 596

1025

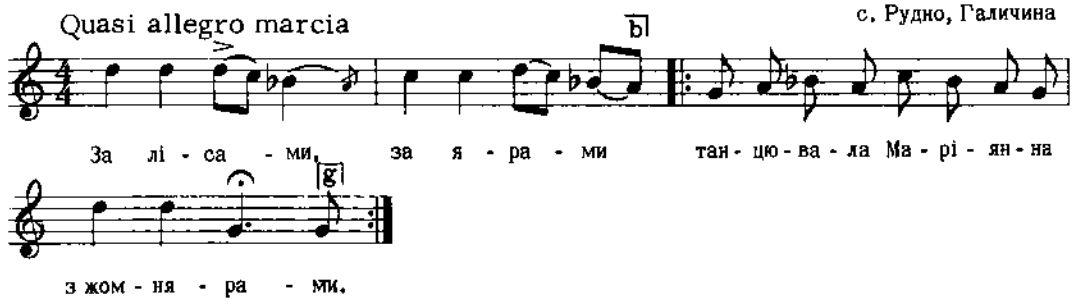

с. Рудно, Галичина

Дж. e - a

Людкевич, ч. 865

1026

с. Поршна, пов. Львів, Галичина

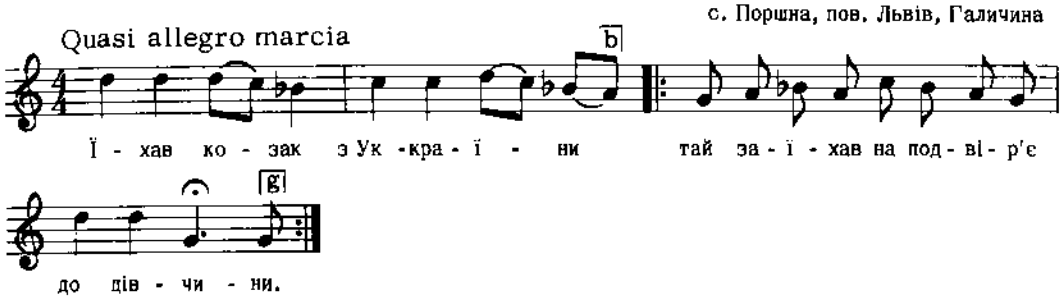

Дж. e - a *Людкевич, ч. 866*

1027

с. Джулин, пов. Стрий, Галичина

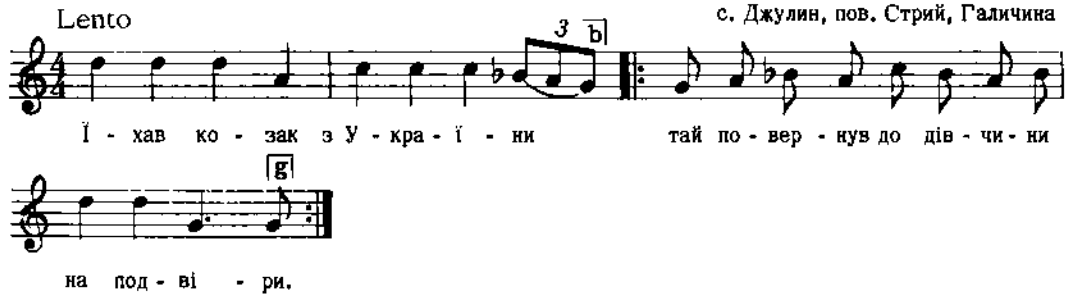

Дж. a - d *Людкевич, ч. 867*

1028

ЖАРТІВЛИВА на весіллі
с. Стецева, пов. Снятин, Галичина

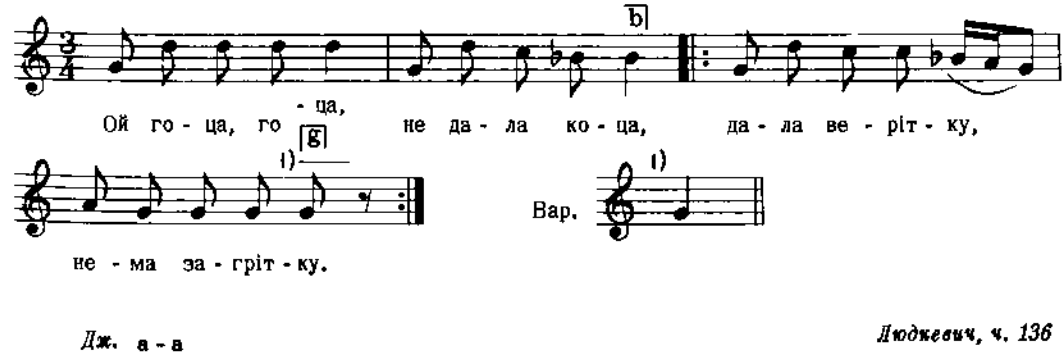

Дж. a - a *Людкевич, ч. 136*

1029

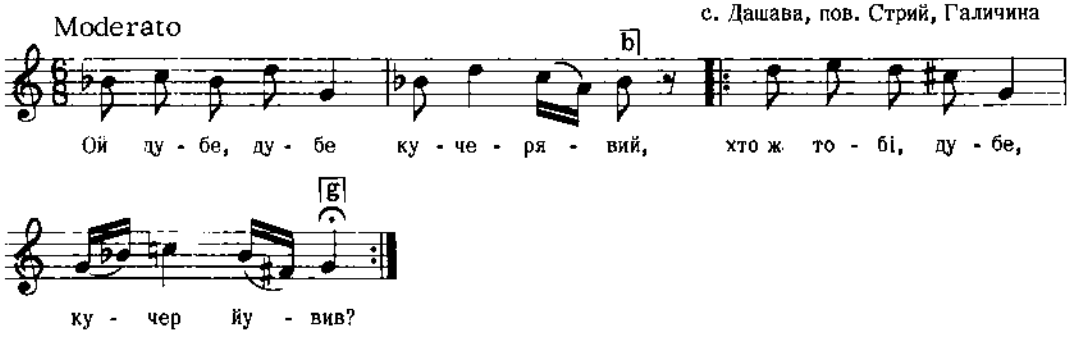

Дж. ев - с

Людкевич, ч. 470

1030

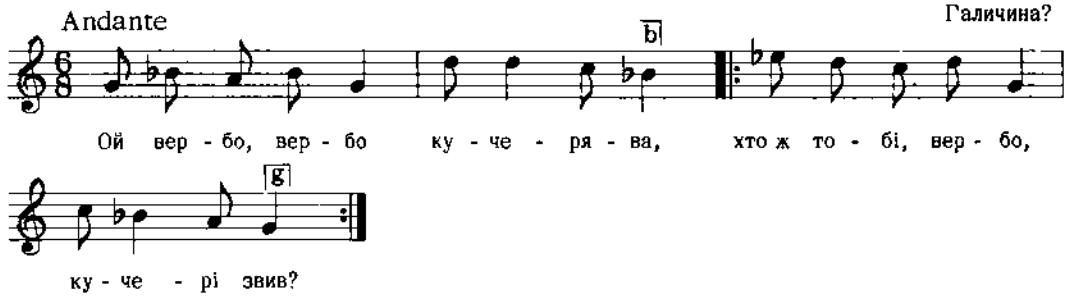

2. Хто тобі, вербо, кучері звив?
   Хто тобі, вербо, корінь обмив? (2)
3. Звила кучері густа лоза,
   Обмила корінь бистра вода (2)
   і т. д.

Колесса Ф., Шкіль. Співн., стор. 39

1031

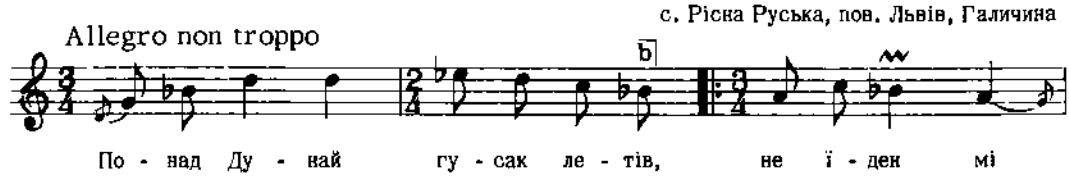

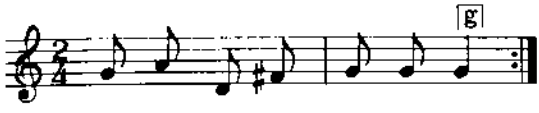

Людкевич, ч. 1270

Дж. g - g

1032

с. Терешівці, пов. Лятичів, Поділля

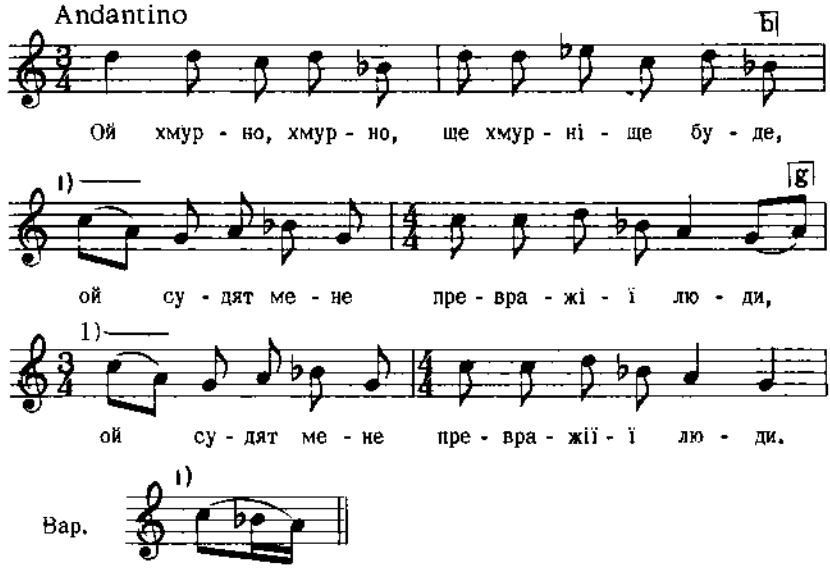

Дж. e - a

Плосайкевич-Сенчик, стор. 24, ч. 62

1033

с. Торське, пов. Залішики, Галичина

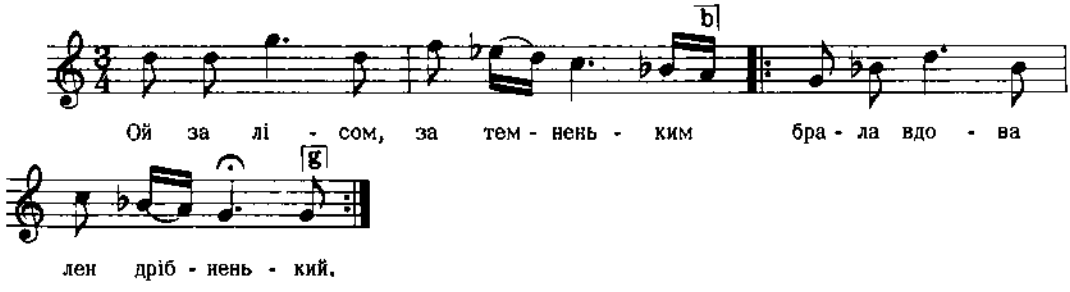

Людкевич, ч. 373

Дж. a - d

1034

с. Поляни, пов. Кросно,
Лемківщина, Галичина

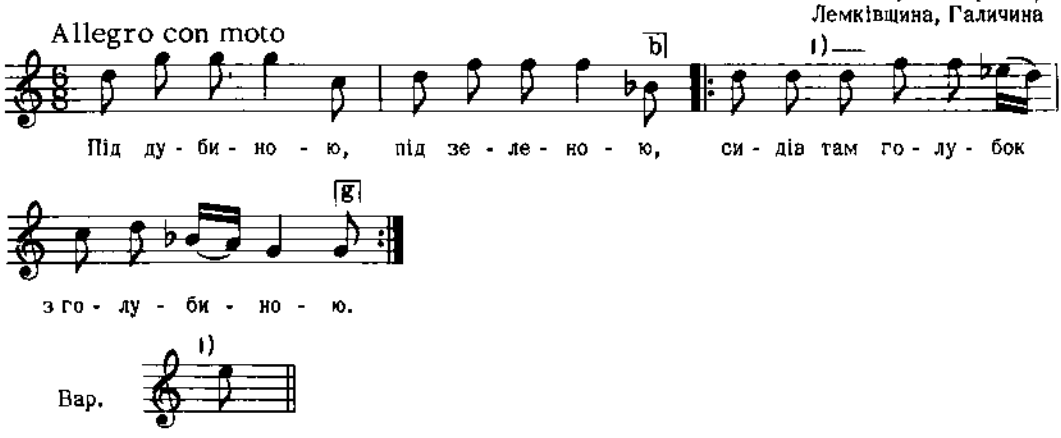

Дж. a - d

Людкевич, ч. 1467

1035

Східна Україна?

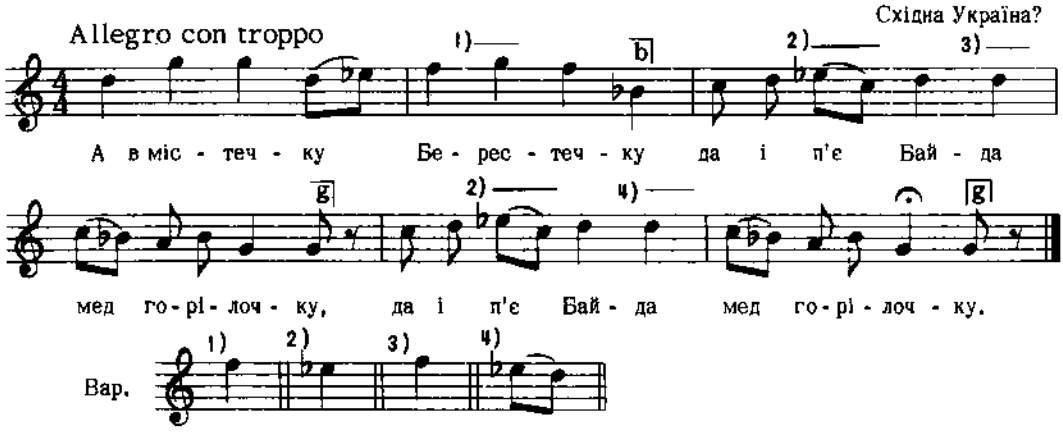

Дж. h - e

Квітка, Укр. Нар. Мел., ч. 210

1036

хут. Бакунівка, Херсонщина

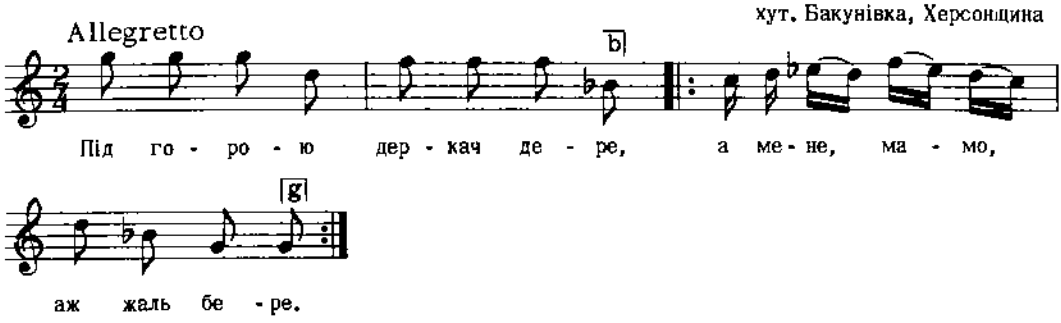

Дж. e - e

2. Дери, дери, деркаченьку,
Та сватай мене, козаченьку. (2)
3. Деркач дере під горою,
А у мене женишика під полою. (2)
і т. д.

Лисенко, Збірн. Укр. Піс., Вип. 5, ч. 34

1037

с. Білоусівка, пов. Брацлав, Поділля

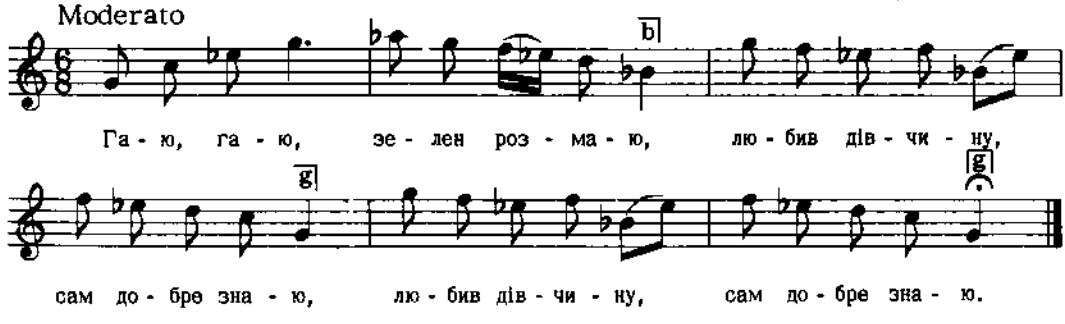

Дж. f - f

2. Любив дівчину півтора року,
Доки не дізнали вороги збоку. (2)
3. А як дізнали, розщебетали,
Бодай же вони щастя не знали. (2)
і т. д.

Леонтович, стор. 26, ч. 26

1038

с. Саночани, Перемищина, Галичина

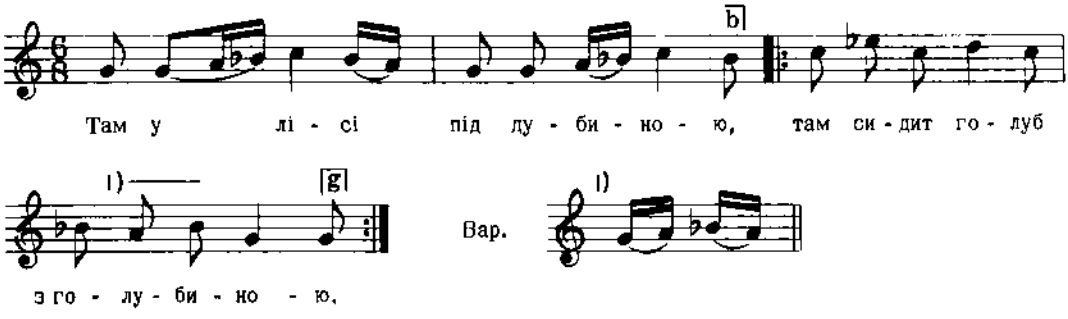

2. Сиділи они і любилисє,
Їдним крилойком накривалисє.(2)

3. Надлетів козак з нового двора,
Став си за дуба, забив голуба (2)
і т. д.

Кольберґ, Перемищина, стор. 142, ч. 23

1039

с. Поточани, пов. Перемишляни, Галичина

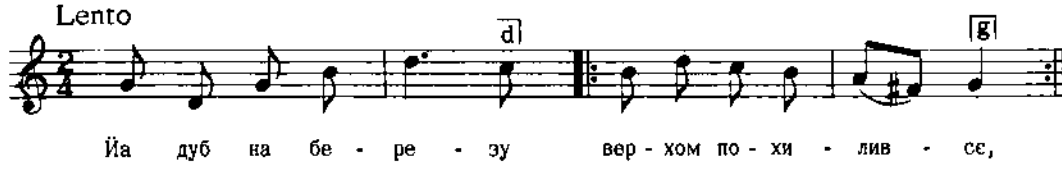

Дж. g - g

2. Жомняр до дівчини
Низенько склонивсє (2)

Людкевич, ч. 235

1040

ЖАРТІВЛИВА на весіллі

с. Стецева, пов. Снятин, Галичина

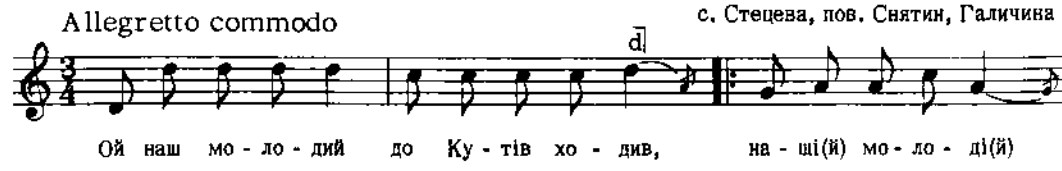

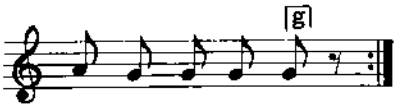

Дж. e - a

Людкевич, ч. 135

1041

ГАЇВКА

с. Оглядів, пов. Камінка, Галичина

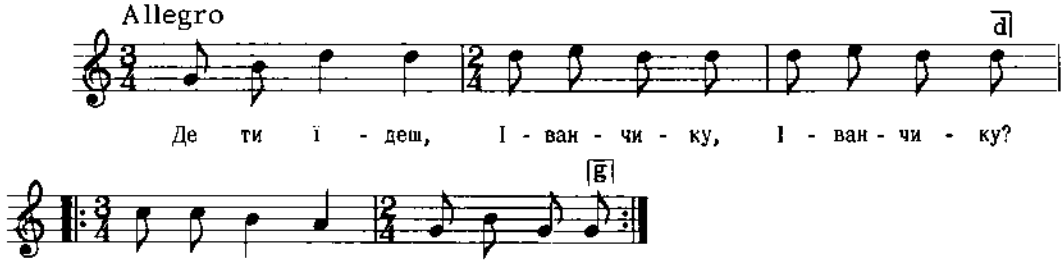

Дж. f - f

Людкевич, ч. 171

1042

НА МАЛАНКУ

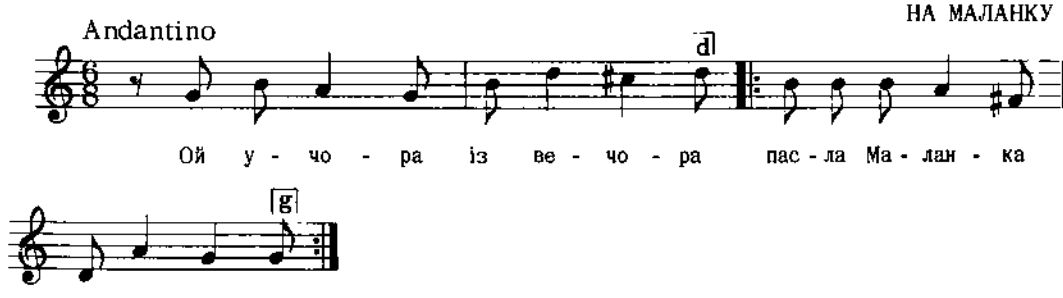

Дж. g - g

Квітка, Укр. Нар. Мел., ч. 195

1043

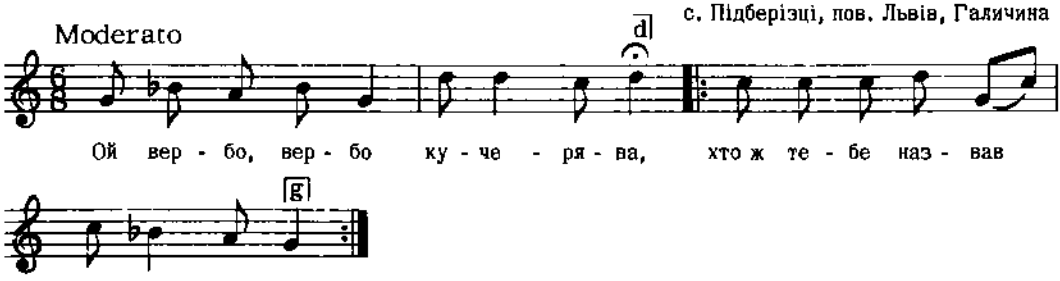

Дж. а - а

Людкевич, ч. 467

1044

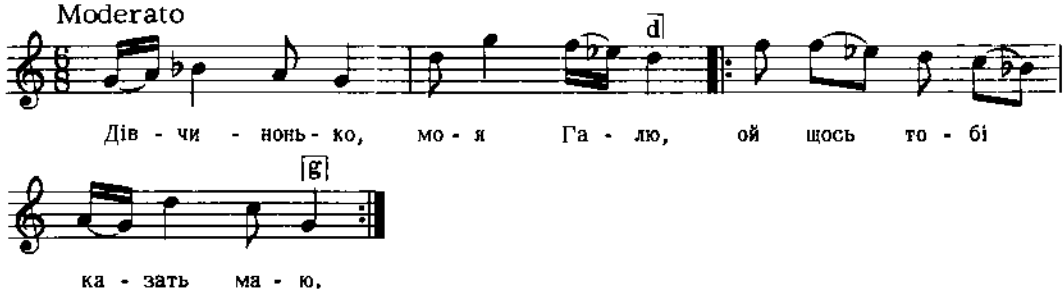

Дж. е - е

Квітка, Укр. Нар. Мел., ч. 556

1045

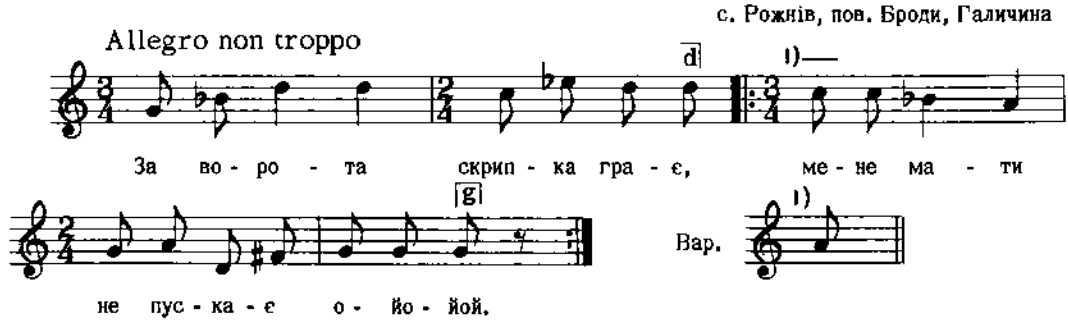

Дж. а - а

Людкевич, ч. 1271

1046

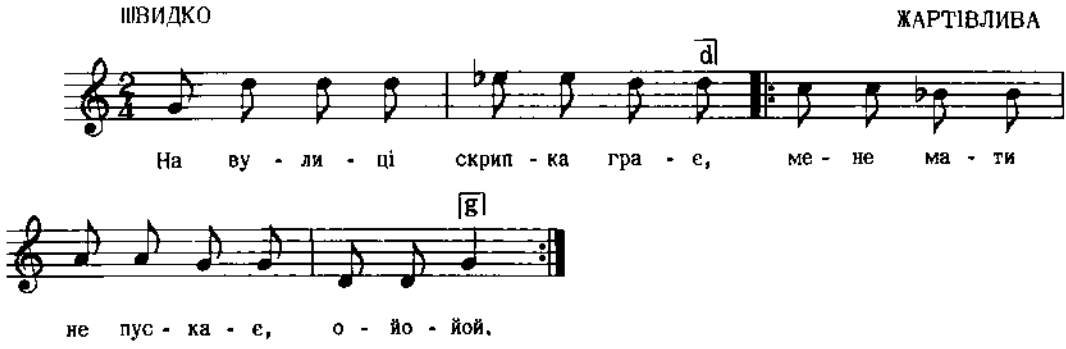

Дж. a - a

2. По долині вівці пасла,
Назбирала горщик масла,)
Ой-ой-ой!) (2)

3. Горщик масла, миску сиру,
Та всіх хлопців запросила)
Ой-ой-ой!) (2)

Укр. Нар. Пісні, 1955, II, стор. 142

1047

ГАЇВКА
м. Озірна, пов. Зборів, Галичина

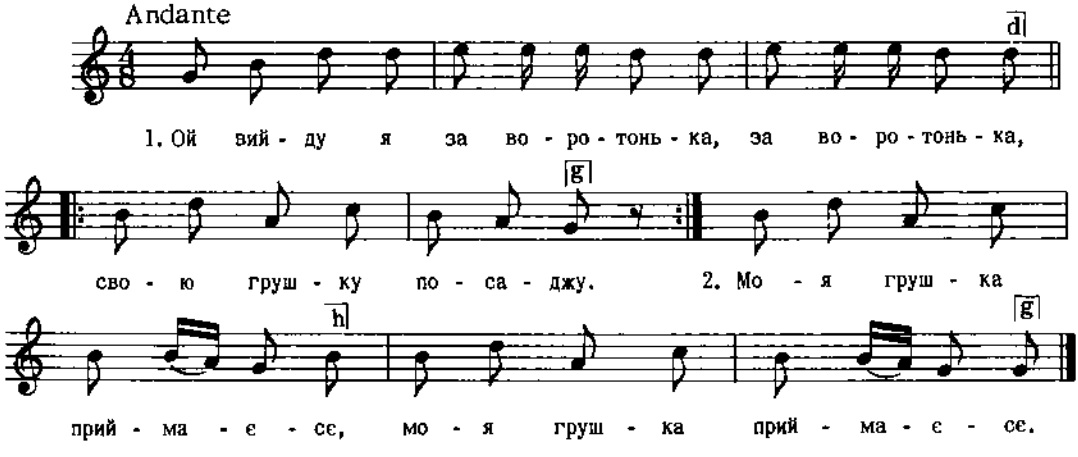

Дж. f - f

Гнатюк, Гаївки, ч. 144

1048

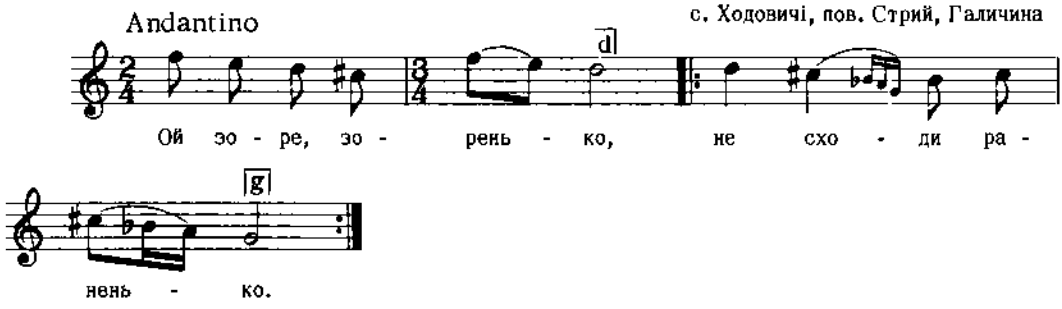

Дж. c - d

2. Як зійдеш,зоренько,
Будь же ми пофильна (2)
3. Будь же ми пофильна,
Десь мій панок милий (2)
4. Здибав дівчиноньку
Бідну сирітоньку (2)
і т. д.

Колесса Із., стор. 139, ч. 6

1049

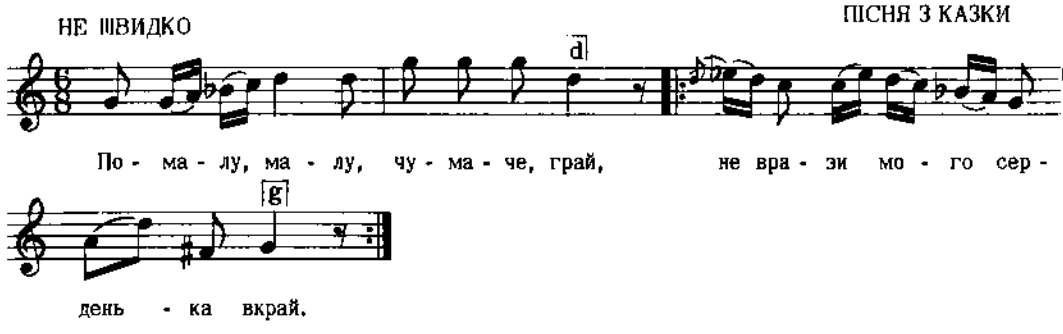

Дж. d - d

2. Брат мене убив, на лану зарив,
За того веприка, що в саду рив (2)

Журн. "Основа", 1861р.
Цит. за Кубою, стор. 155, ч. 94

1050

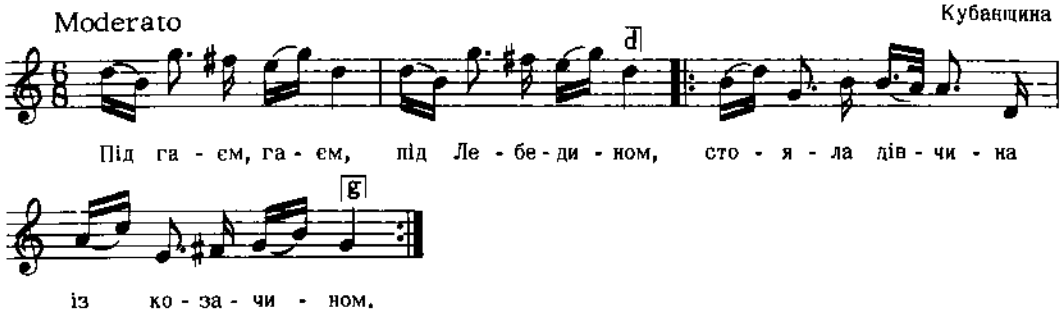

Дж. c - f

Бігдай, III, ч. 30

1051

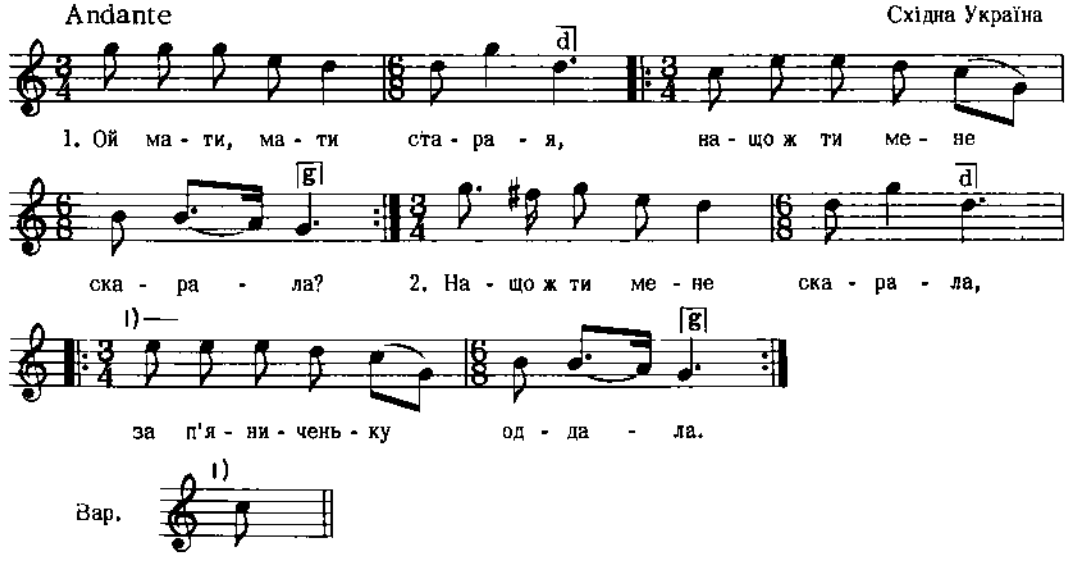

Дж. d - d

Квітка, Укр. Нар. Мел., ч. 467

1052

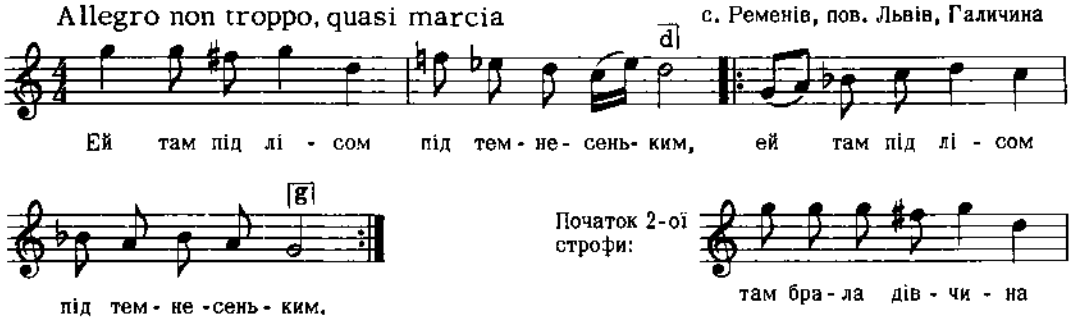

Дж. d –d

2. Там брала дівчина)
Лен дрібненький) (2)

Людкевич, ч. 548

1053

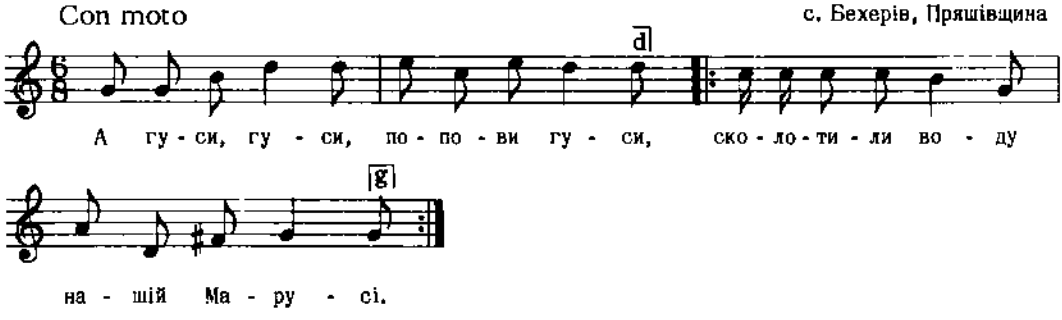

Дж. g - g

2. Наша Маруся хусточки пере.
Все і сколомуть, най хустки бере (2)

Пряшівщина, стор. 279, ч. 255

1054

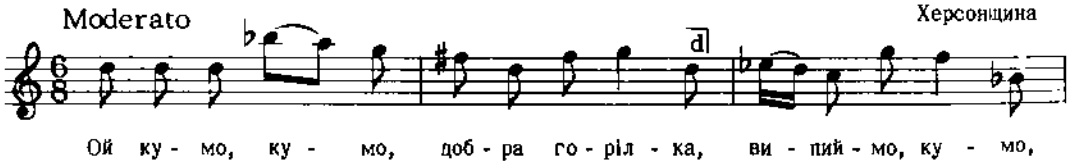

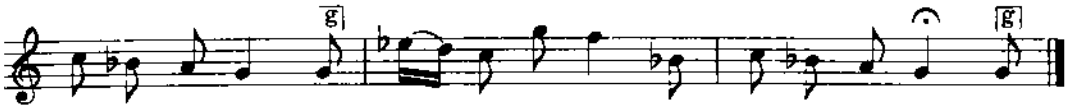

Дж. a - d

2. Складімось, кумо, шагів по сорок,
Випиймо, кумо, ще й у вівторок.(2)

3. Добра горілка, краща від меду,
Випиймо, кумо, ще й у середу. (2)

і т. д.

Лисенко, Збірн. Укр. Піс., Вип.5,ч. 40

1055

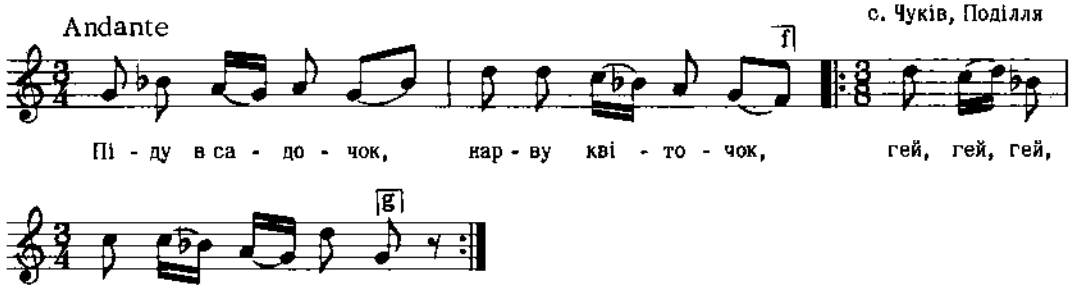

с. Чуків, Поділля

Дж. fis - fis

2. Нарву квіточок, сплету віночок,
Гей, гей, гей, сплету віночок.(2)

3. Сплету віночок, пустю в ставочок,
Гей, гей, гей, пустю в ставочок.(2)

і т. д.

Леонтович, стор. 32, ч. 34

1056

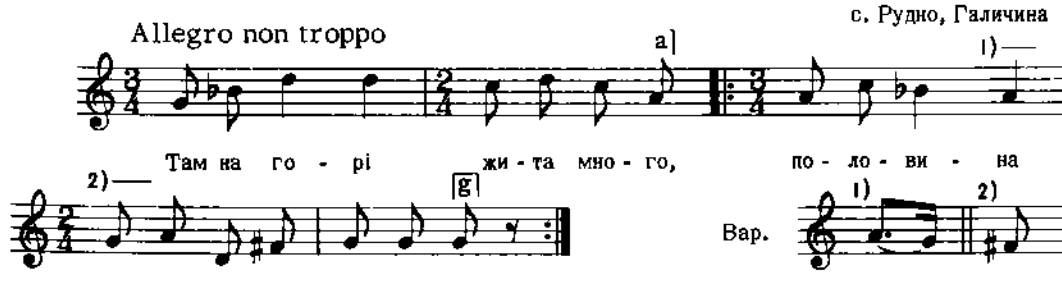

с. Рудно, Галичина

Дж. g -g

Людкевич, ч. 1268

1057

с. Мечищів, пов. Бережани, Галичина

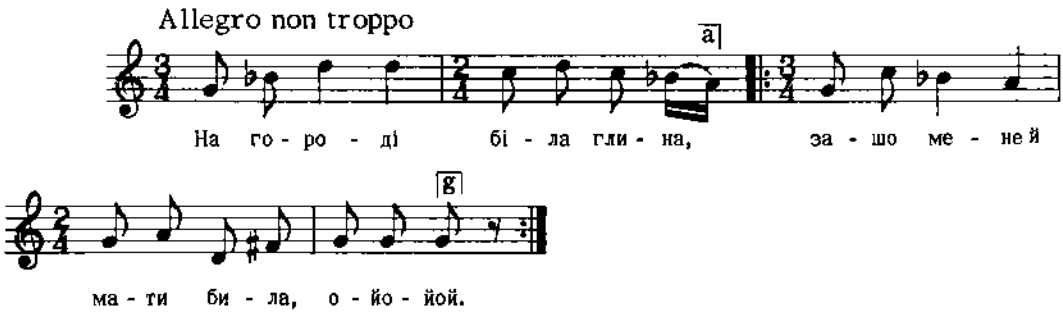

Дж. g - g

Людкевич, ч. 1269

1058

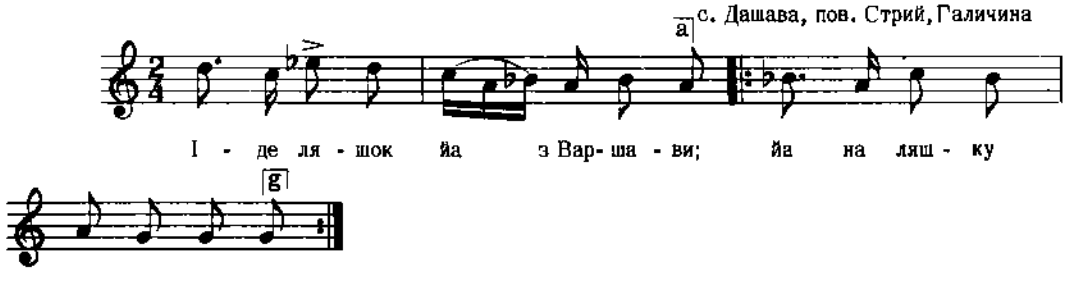

Дж. e - a

Людкевич, ч. 363

1059

с. Висоцько, Волинь

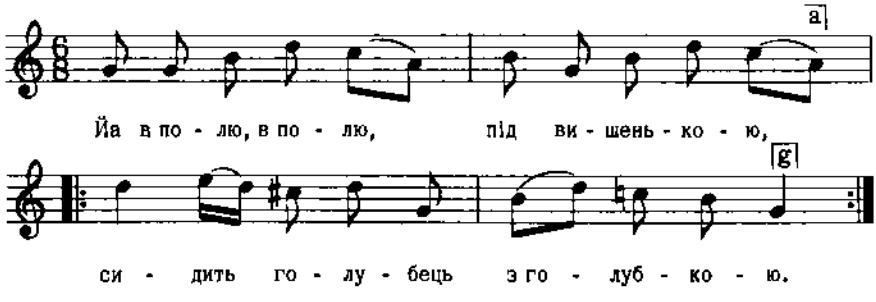

Дж. g - g

Кольберг, Волинь, стор. 263, ч. 414

1060

с. Берест, пов. Грибів, Лемківщина, Галичина

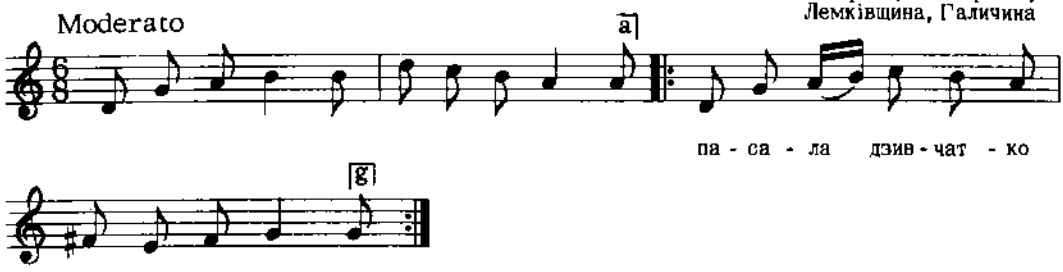

Дж. g - c

Для першої половини першої строфи текст не записаний.

2. Ой пасло, пасло, горко плакало,
Ой же юж не буде овци пасало (2)

Людкевич, ч. 1466

1061

с. Ходовичі, пов. Стрий, Галичина

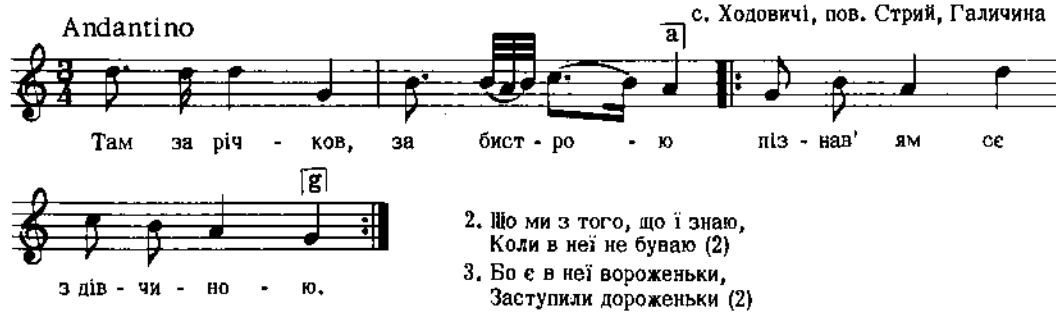

2. Що ми з того, що ї знаю,
Коли в неї не буваю (2)
3. Бо є в неї вороженьки,
Заступили дороженьки (2)
і т. д.

Дж. g - c

Колесса Із., стор. 155, ч. 4

1062

с. Дошно, Лемківщина, Галичина

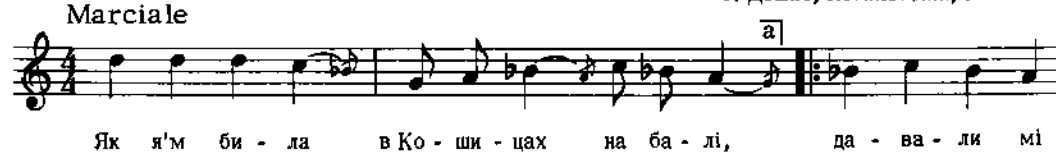

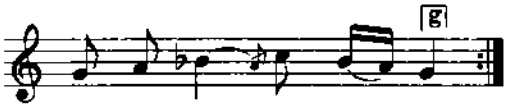

2. Завели ня до новой хижечки,
Легай, дзевча, до той постелечки (2)
3. Ой Боже мій, як я ту легац мам,
Кой я стару, недобру мацер мам (2)
і т. д.

Колесса Ф., Лемківщина, ч. 113

1063

НА МАЛАНКУ

a с. Іспас, Коломийщина, Галичина

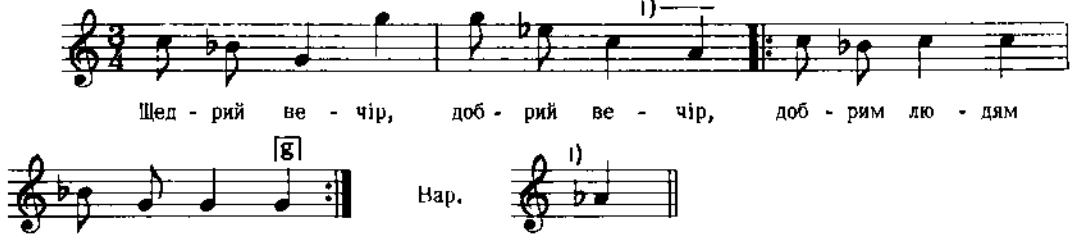

2. Іваночку, наш паночку,
Пусти ж нашу Меланочку
Межи свою челядочку.

3. Нехай же вна погуляє,
Нехай єї челідь бачить (2)
і т. д.

Кольберг, Покуття, I, стор. 126 вар.

1064

НА МАЛАНКУ

a с. Іспас, Коломийщина, Галичина

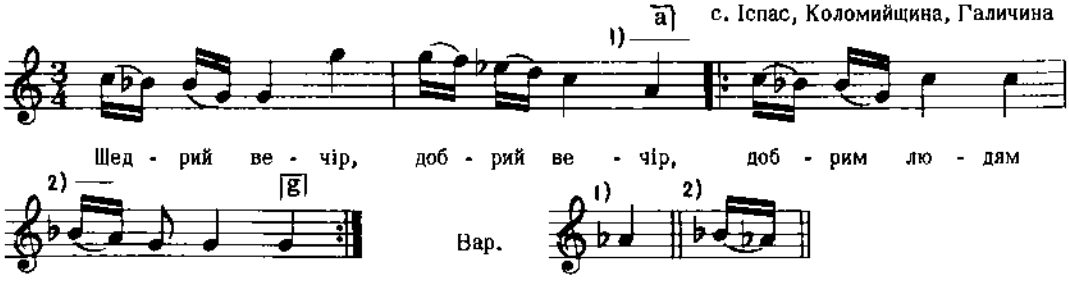

Дальший текст як у 1063

Кольберг, Покуття, I, стор. 126 вар.

1065

с. Стецева, пов. Снятин, Галичина

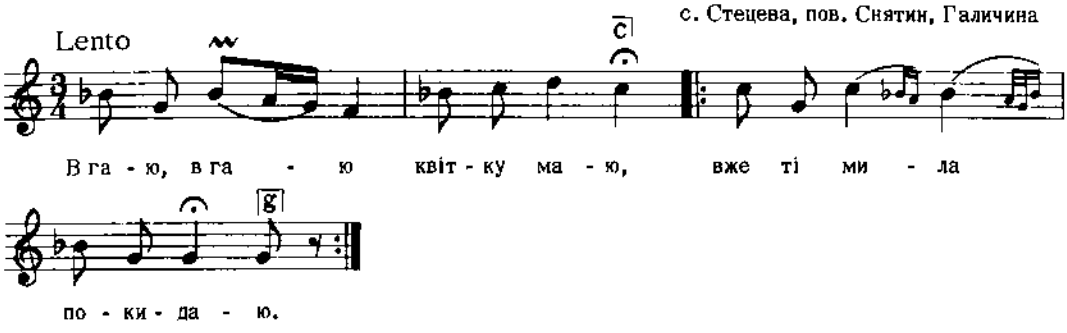

Дж. b - g

Людкевич, ч. 374

1066

ГАЇВКА

с. Воля Велика, пов. Жидачів, Галичина

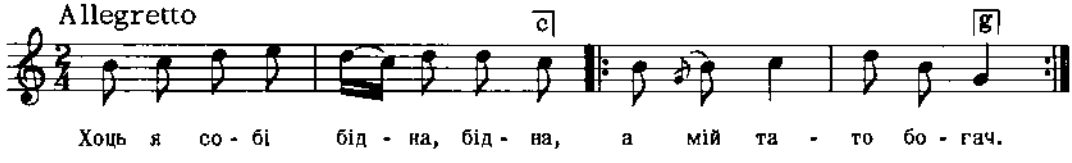

Дж. a - f

2. Набере ми на спідницю,
На спідницю червоную,
3. Прибере ми мізерную
Та й замуж мене дасть (2)
і т. д.

Гнатюк, Гаївки, ч. 128

1067

ПОМАЛУ

с. Корниця, Константиновський пов., Седлецька губ.

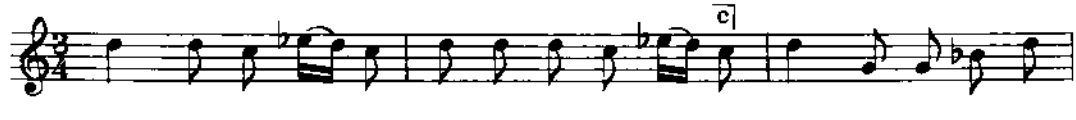

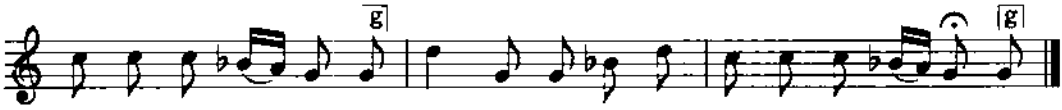

Дж. d - g

2. Дам я тобі грушок, солодких яблучок,
Насиплю тобі та й повний фартушок (2)

Танеєв, стор. 96, ч. 11

1068

с. Брунари Вижні, Лемківщина, Галичина

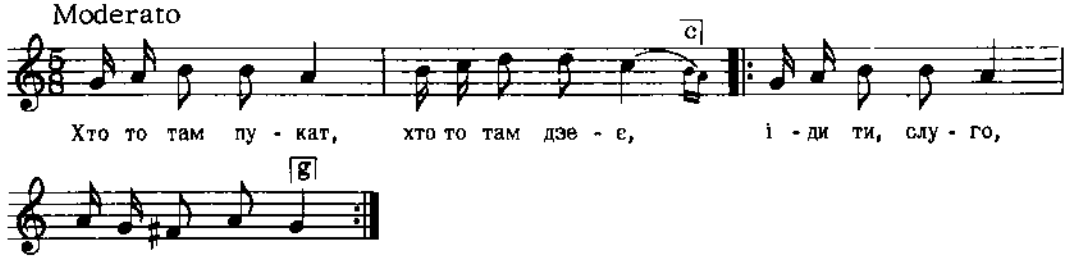

2. А кед велький пан, піду ґ нему сама,
А як жебрачок, то я юж му дам (2)
3. Ни не жебрачок, ни не велький пан,
Лиш окрутна смерть юж іде ґу нам (2)
І т. д.

Колесса Ф., Лемківщина, ч. 54

1069

с. Шамраївка, пов. Біла Церква, Київщина

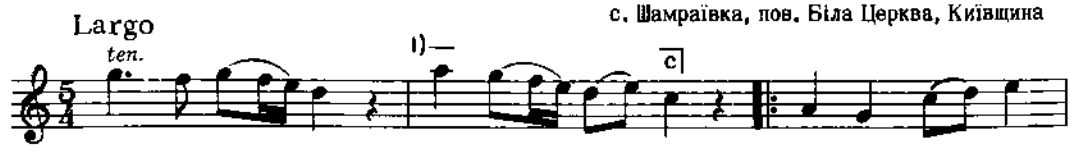

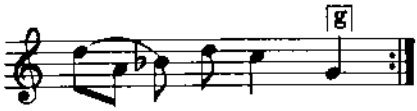

шин - ка - роч - ка.

Вар. для 2-ої строфи:

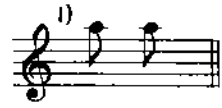

Дж. с - с

2. Ой там козак та й напивався,
А кінь з орлом закладався (2)
3. Од могили та до могили
Сімсот верстов ще й чотири (2)
і т. д.

Ревуцький, Зол. Ключі, III, ч. 32

1070

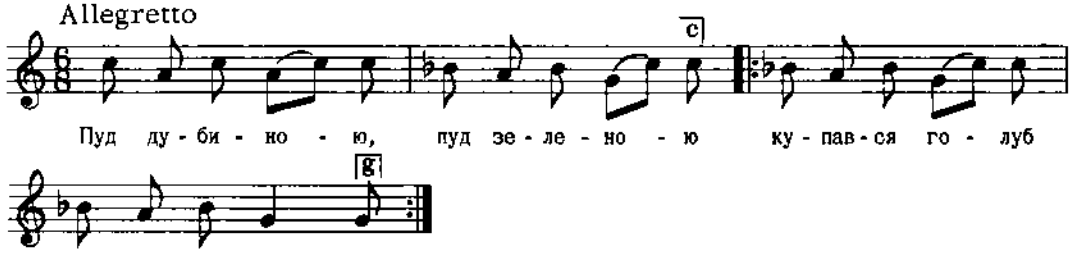

Дж. d - a

Квітка, Укр. Нар. Мел., ч. 551

1071

с. Івонівка, Вінниччина

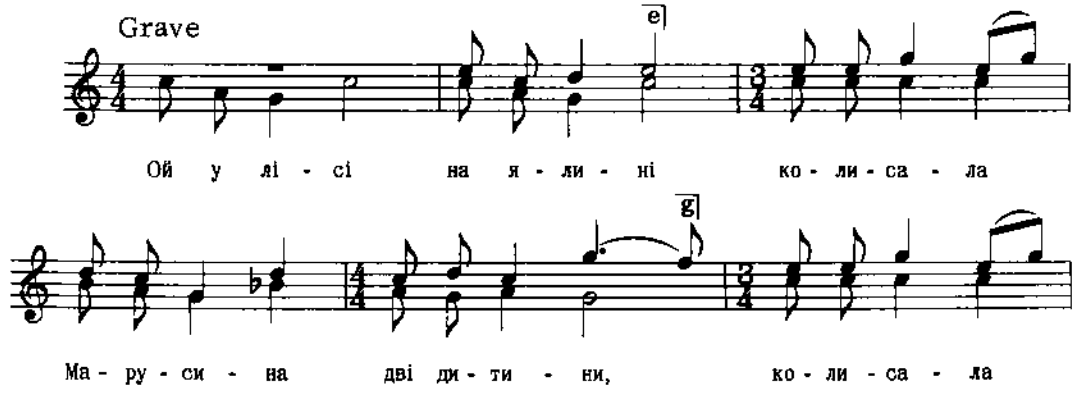

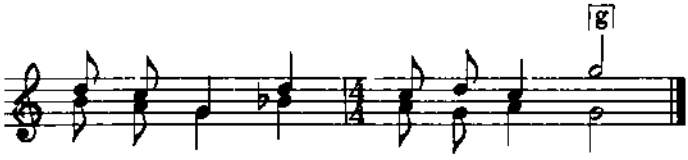

Дж. b - f

2. Ой у лісі на дубочку
Колисала Марусина сина й дочку (2)
3. Колисала та й плакала,
Ой чого ж я отця й неньки не слухала! (2)
і т. д.

"Ліра", стор. 190

1072

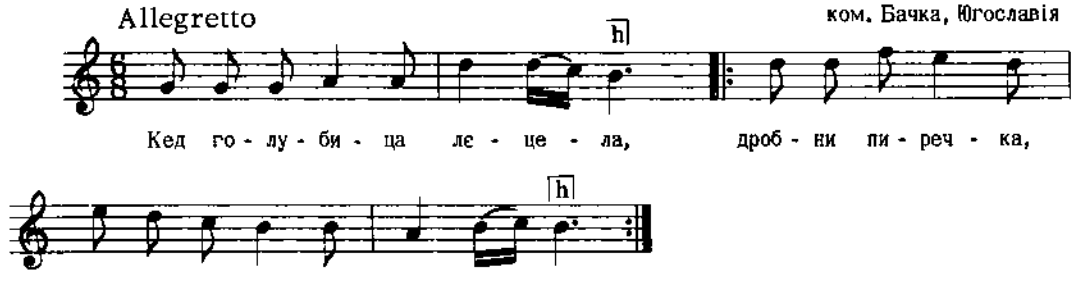

ком. Бачка, Югославія

Дж. f - a

2. Лецела вона през гори
До своєй милей, до своєй милей мацери (2)
3. Там єй вешеле почало:
Дванац трубаше, дванац трубаше трубело (2)
і т. д.

Тимко, I, ч. 87

1073

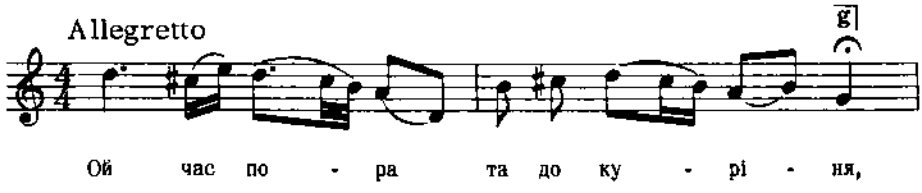

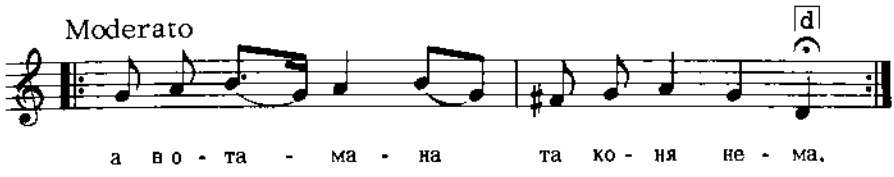

Дж. d - d

2. Складімося та по таляру,
   Та купім коня та й отаману (2)
3. Складімося та по другому,
   Та купім коня та кошовому (2)
   і т. д.

Запис М. Лисенка

Цит. за Бігдаєм, II, ч. 22

1074

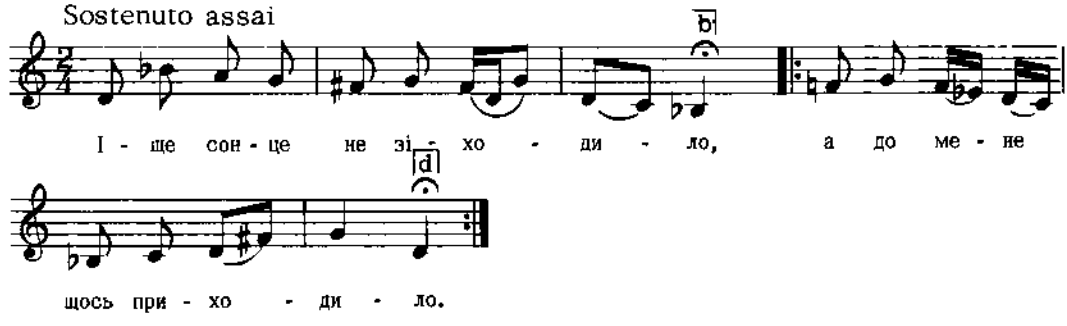

2. Приходила моя матінка,
   Приходила моя рідная (2)
3. Порадонька моя вірная,
   Вона в мене не обідала (2)

Єдлічка, II, ч. 36

1075

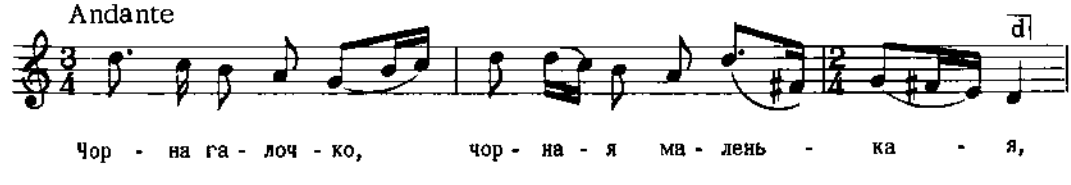

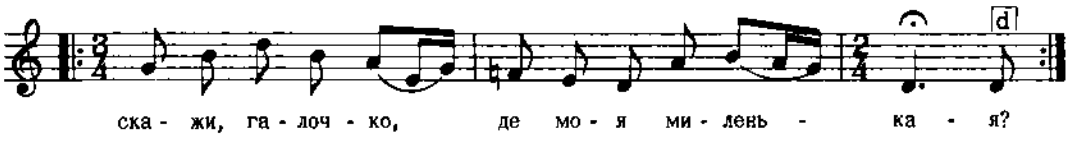

Дж. d - d

2. Моя милая у лузі над водою,
Умивається холодною водою (2)
3. Умивається холодною водою,
Утирається шитою хустиною (2)
і т. д.

Лисенко, Зібр. Творів, 18, ч. 117

1076

с. Мечишів, пов. Бережани, Галичина

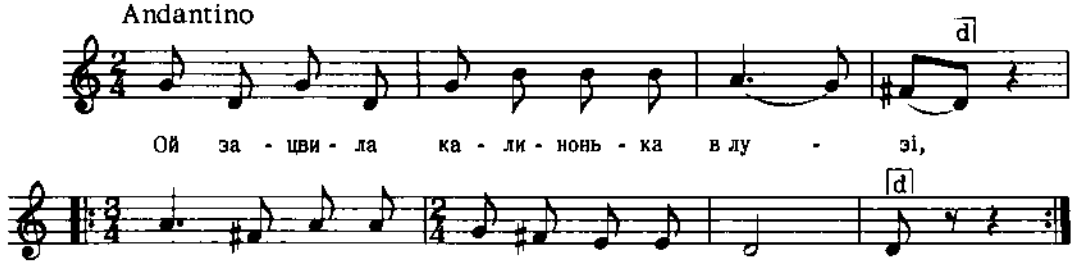

Дж. g - d

Людкевич, ч. 524

1077

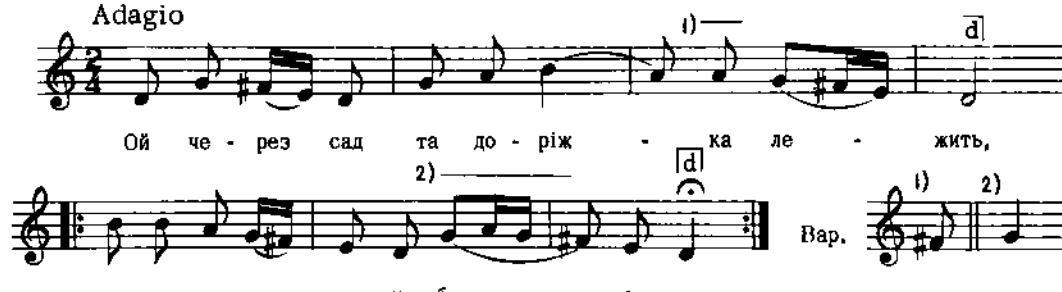

Дж. f - f

Квітка, Укр. Нар. Мел., ч. 386

1078

Холмщина

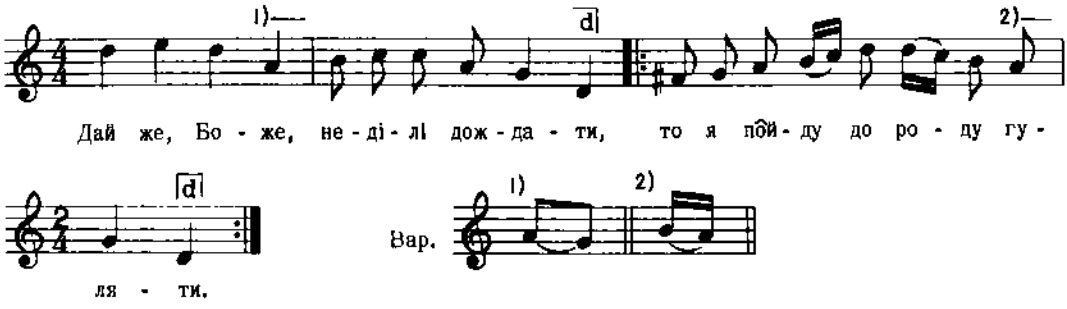

2. Ой бо мой рюд убоги, не богати,
   Просит мене до своєї хати (2)
3. Просит мене до своєї хати,
   Просит мене до дна випивати (2)
   і т. д.

Кольберг, Холмщина, II, стор. 32

1079

ГАЇВКА

с. Воля Велика, пов. Жидачів, Галичина

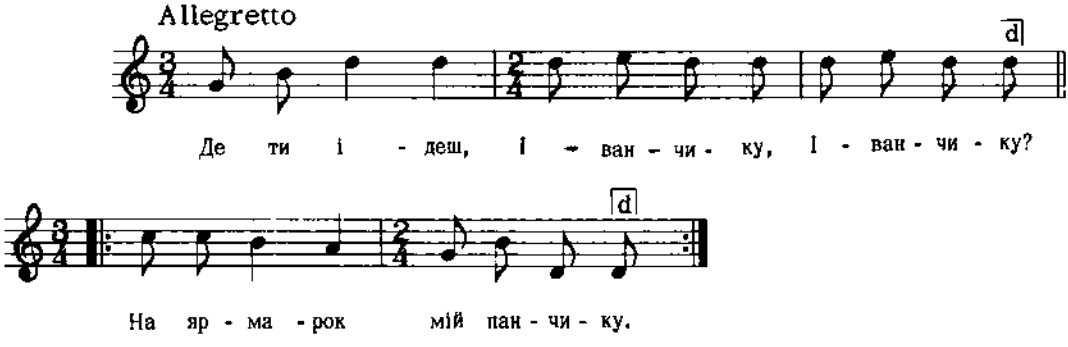

Дж. f - c

2. Що ти купиш, Іванчику, Іванчику,
   Паненочок, мій панчику (2)

Гнатюк, Гаївки, ч. 147

1080

КОЗАЧОК
с. Рісна Руська, пов. Львів, Галичина

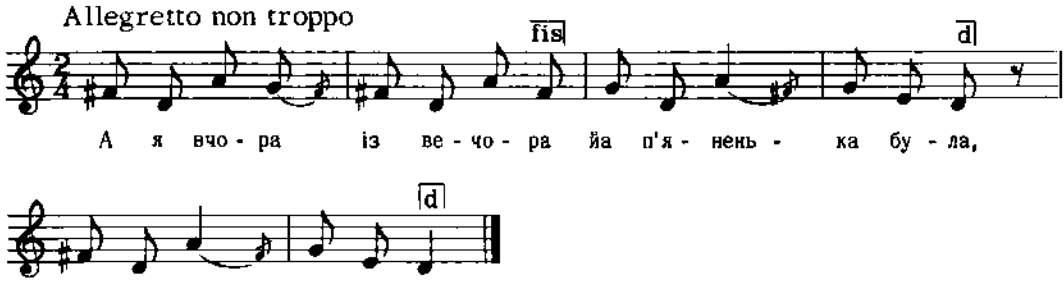

Дж. h - g

Людкевич, ч. 1233

1081

ЖАРТІВЛИВА
м. Житомир, Волинь

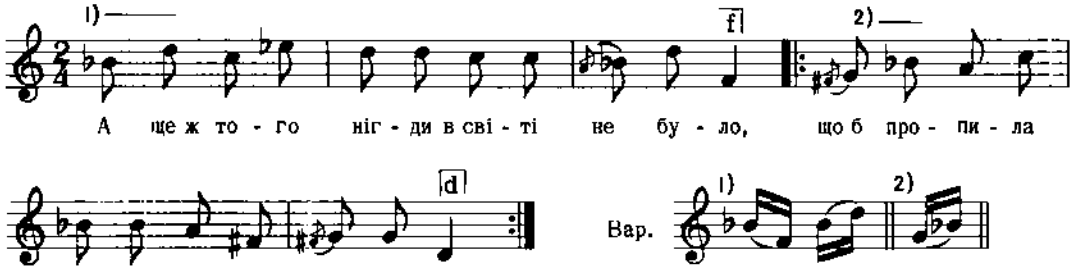

Дж. c - e

2. Обернуся сюди - туди по хаті,
Доведеться коцюбі і лопаті. (2)

Кольберг, Волинь, стор. 383, ч. 572

1082

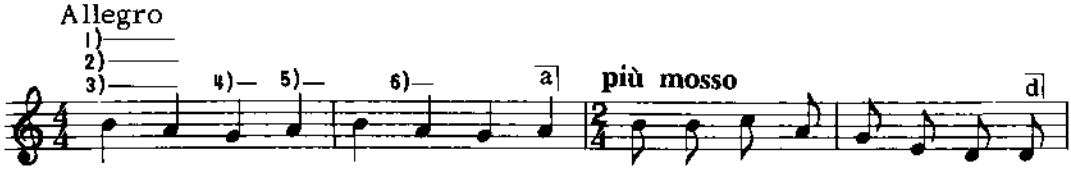

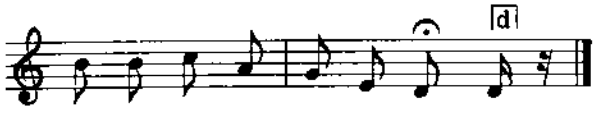

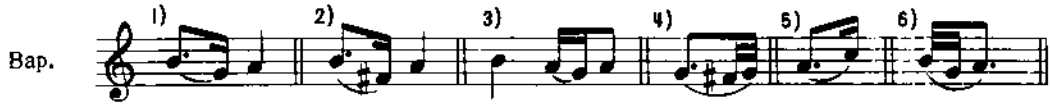

Дж. e - g

Квітка, Укр. Нар. Мел., ч. 280

1083

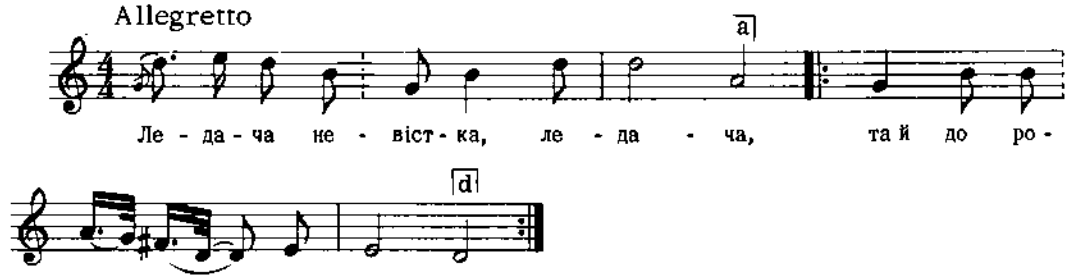

Дж. g - d

2. Як приїхав миленький з поля,
Стоїть миленька в порога.(2)
3. Ой що ж ти, миленька, такая,
Як водиченька мутная? (2)
і т. д.

Маркевич, ч. 12
Реконструкція

1084

с. Ходовичі, пов. Стрий, Галичина

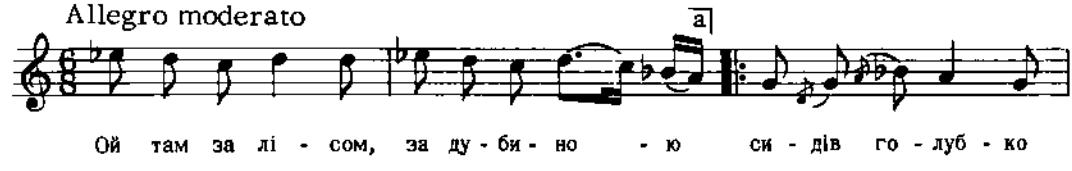

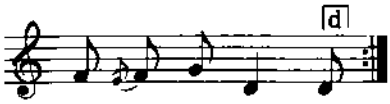

Дж. f - e

2. Обнимали се, цюлювали се,
Єдним криленьком накривали се.(2)
3. Закрав се козак з третої хати,
Голубка вбити, голубку взяти.(2)
і т. д.

Колесса Із., стор. 157, ч. 86

1085

с. Заболотів, Галичина

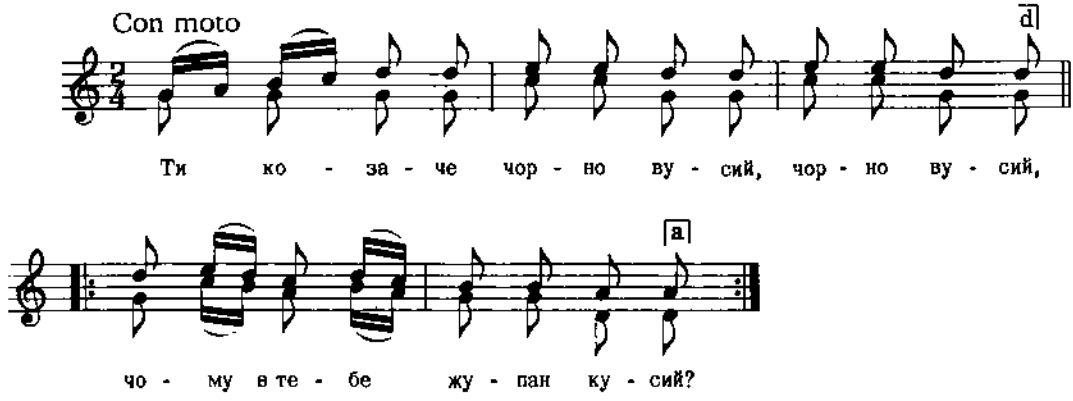

Бажанський, Сот. 4, ч. 365

1086

с. Дошно, Лемківщина, Галичина

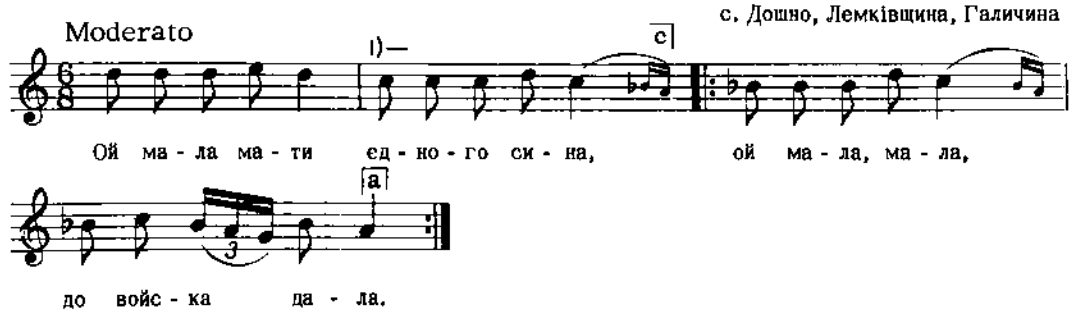

2. Ей пройшов рочок - де мій синочок?
Ей пройшов другий - де мій син любий? (2)
3. Ей іде, іде, не сам він іде,
Лем невісточку за ручку веде (2)
і т. д.

Колесса Ф., Лемківщина, ч. 176

2. ПРОМІЖНА ФОРМА Р ([ф] ф)
(з повторенням першої фрази)

1087

ХОДОЮ

с. Жеребки, пов. Житомир, Волинь

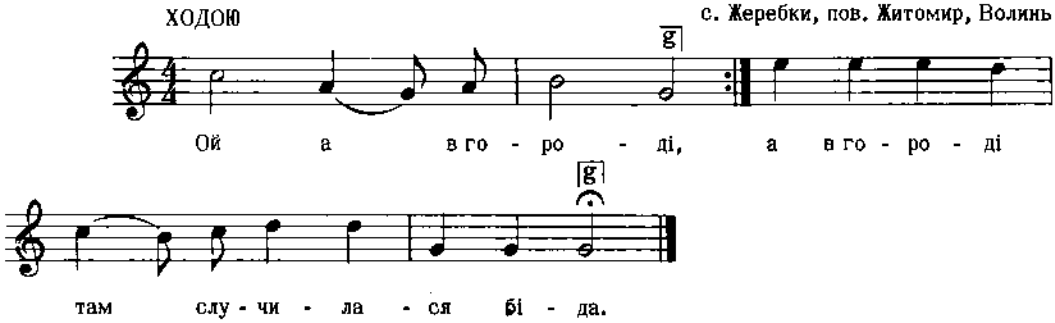

2. Ой у городі, ой у городі, (2)
Там убили молодого козака. (2)
3. Ой поховали, да гей поховали, (2)
Поховали при широкій долині.
і т. д.

Поліщук - Остапович, стор. 43, ч. 23
Цит. за Леонтовичем, стор. 34, ч. 36

1088

с. Серафинці, пов. Городенка, Галичина

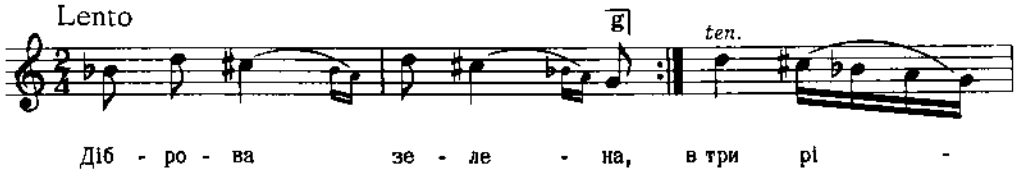

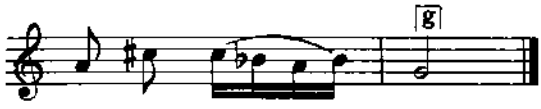

Дж. b - g

Людкевич, ч. 311

1089

НЕ ПОСПІШАЮЧИ

ЖАРТІВЛИВА
Східна Україна

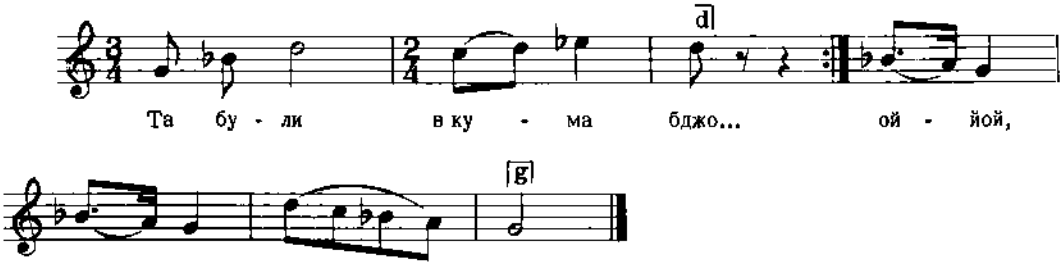

Дж. g - g

2. А я просив ме... (2)
Ой-йой, ой-йой меду.

3. А він мені ду... (2)
Ой-йой, ой-йой дулю.

Укр. Нар. Пісні, 1955, II, стор. 160

1090

с. Більцерева, пов. Грибів,
Лемківщина, Галичина

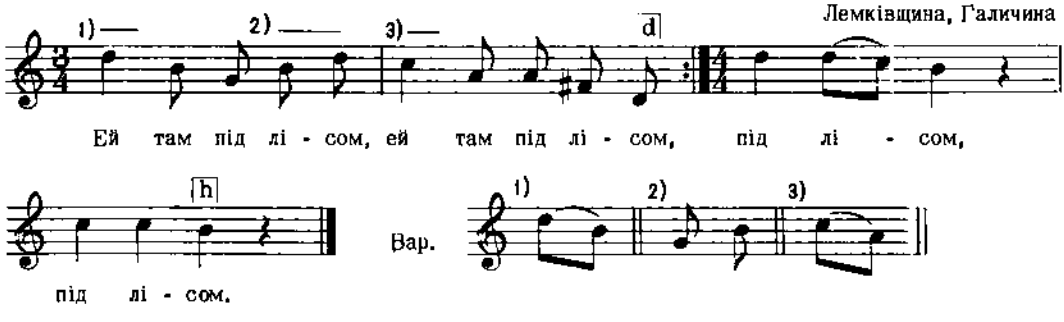

Дж. d - h

2. Під лісом- сом - сом (2)
Під лісом, під лісом.

Людкевич, ч. 1346

1091

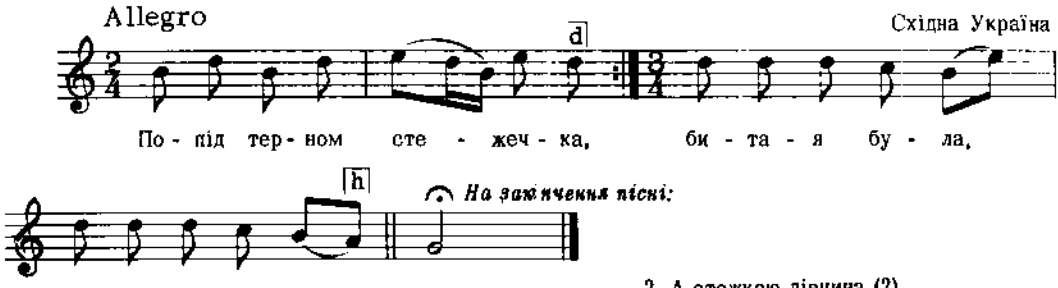

2. А стежкою дівчина (2)
По водицю йшла.
3. По водицю вона йшла (2)
Відерця несла.
і т. д.

Дж. a - f

Леонтович, стор. 10, ч. 12

3. ПРОМІЖНА ФОРМА Р (м ф м)

1092

ВЕСНЯНКА
Східна Україна

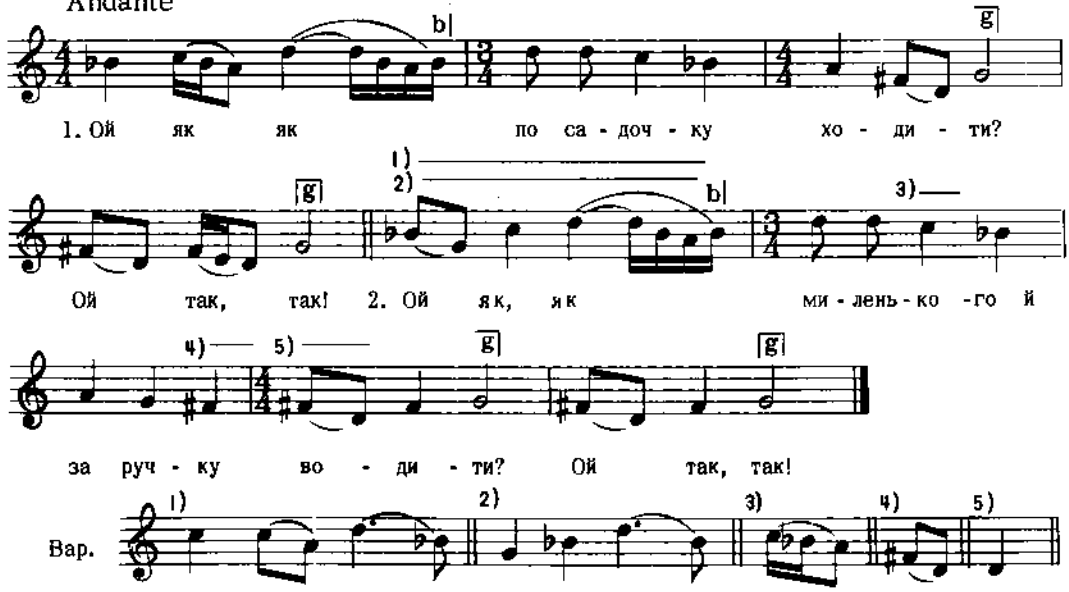

Дж. b - g

Квітка, Укр. Нар. Мел., ч. 37

1093

ПРО ОПРИШКА ШУМИЛА

с. Нагуєвичі, пов. Дрогобич, Галичина

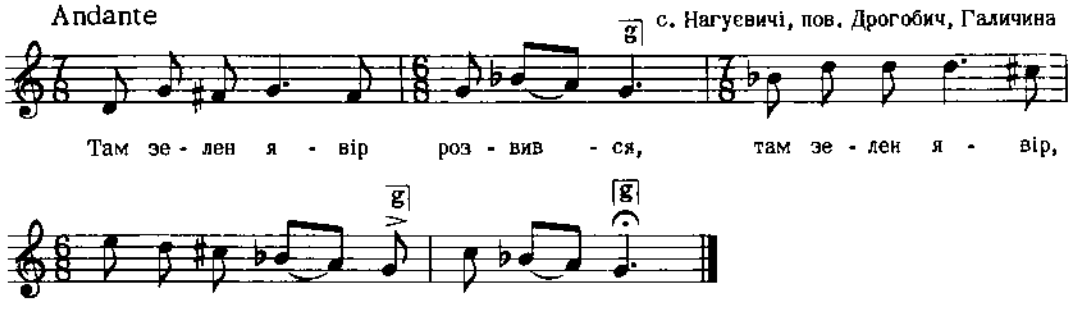

Дж. е - а

2. А під явором ріженько,
А під явором, моє серденько,
Ліженько.
3. А на ліженьку Шумильце,
А на ліженьку, моє серденько,
Шумильце.
і т. д.

Квітка, Укр. Нар. Мел., ч. 505

1094

КОЛЯДКА

с. Змітнів, окр. Конотопська, Чернігівщина

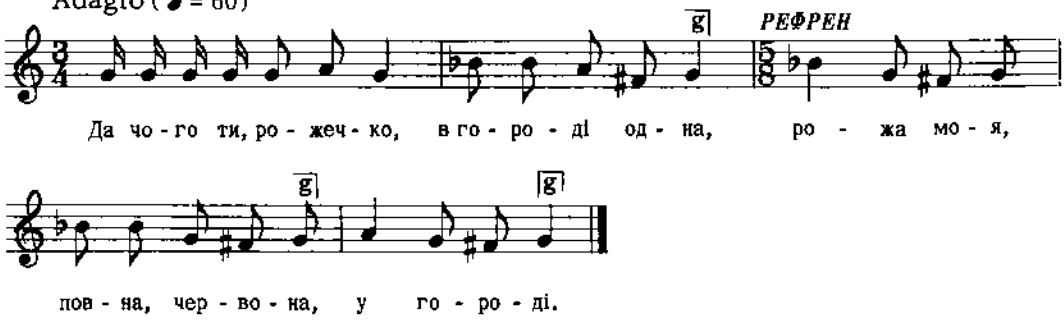

Дж. а - а

Квітка, Перв. Тоноряди, стор. 82, ч. 8

1095

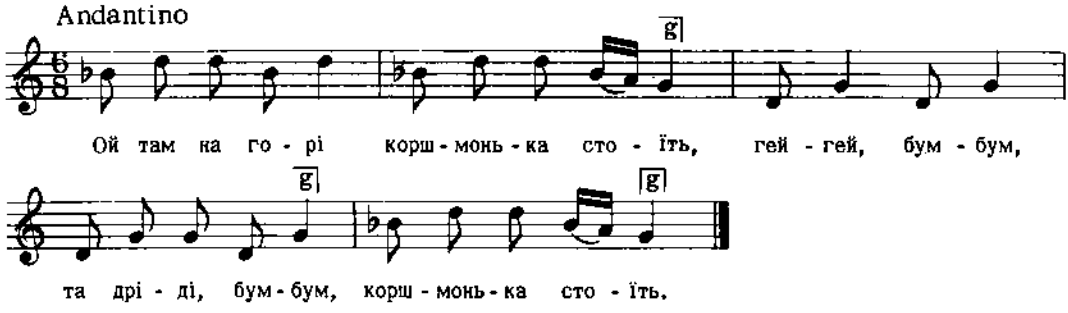

2. А в тій коршмонці Хаюня сидить,
   Гей, гей...
3. До тої коршмоньки Івасю ходить,
   Гей, гей...

Андрейко, ч. 555

1096

Київщина

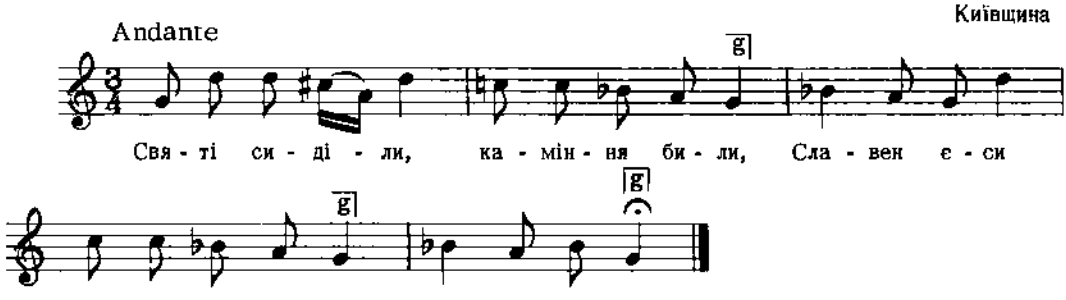

Дж. а - а

2. Каміння били, церкву робили,
   Славен єси Тройце, Боже наш
   На небеси!
3. З трьома верхами, з трьома дверами,
   Славен єси Тройце, Боже наш
   На небеси!
   і т. д.

Стеценко, Колядки та Щедрівки, ч. 3

1097

ОБЖИНКОВА
с. Корниця, Константиновський пов., Седлецька губ.

Andantino

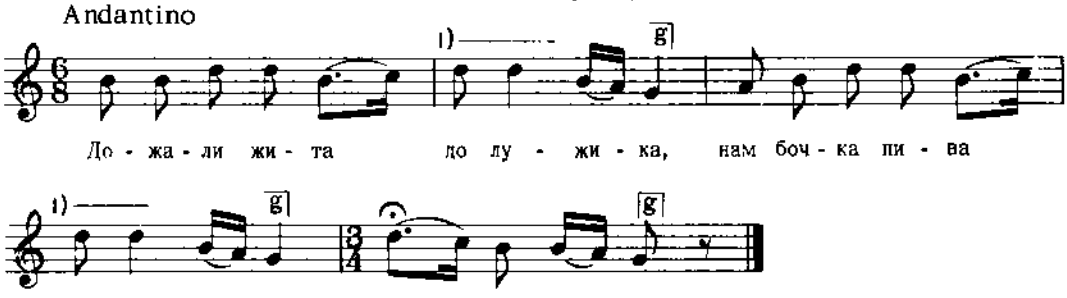

Вар. для дальших строф:

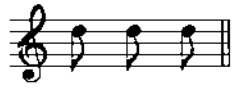

Дж. h - g

2. Одчини,панна, нове віконце,
Несем віночок, ясний як сонце,
Збір несем в двір!

3. В нашого пана жінка хороша,
Винесе горілки, як повна рожа,
Збір несем в двір!
і т. д.

Танеєв, стор. 89, ч. 7

1098

Andante

КОЛЯДКА

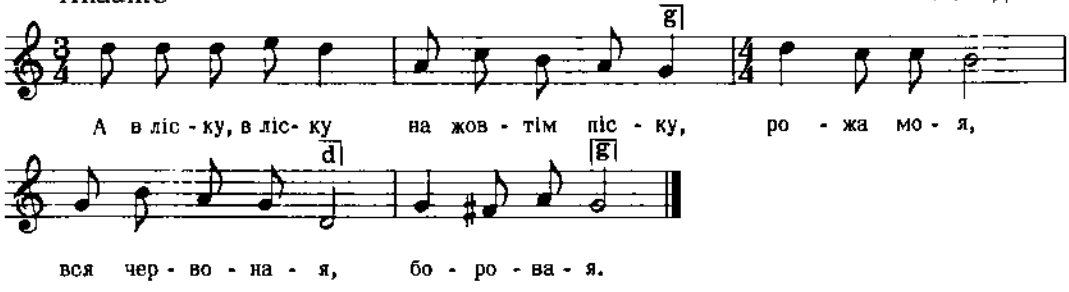

Дж. d - g

Квітка, Укр. Нар. Мел., ч. 145

1099

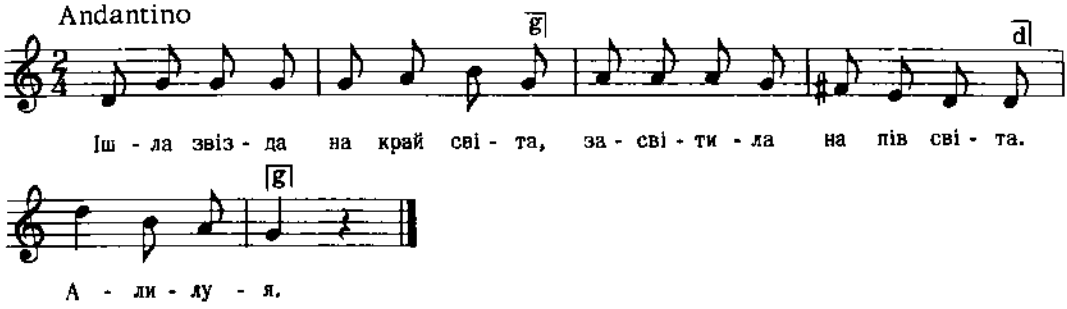

Дж. d - d

2. То не звізда, то є чиста,
То Марія є Пречиста,
Алилуя!

Квітка, Укр. Нар. Мел., ч. 671

1100

с. Крампна, пов. Кросно,
Лемківщина, Галичина

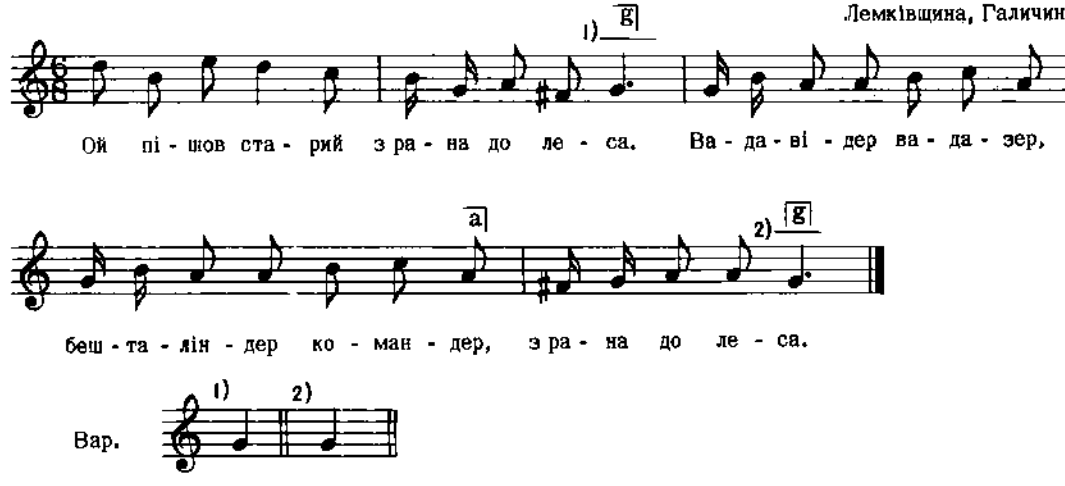

Дж. d - g

2. Нарубав він там дробного друча,
Ва - да - ві - дер...

Людкевич, ч. 1490 а

1101

с. Дорошів Вел., пов. Львів, Галичина

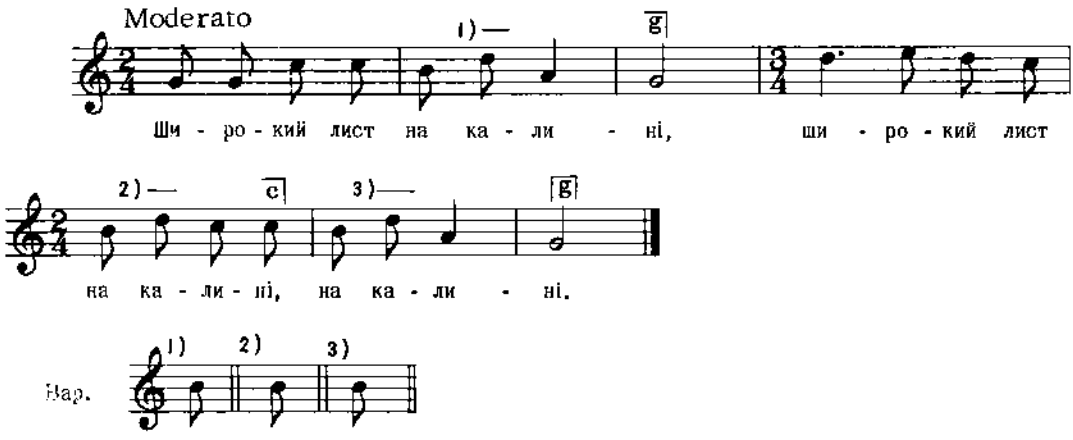

Дж. g - g

2. Ой ще ширший на яворі,
Ой ще ширший на яворі,
На яворі.

Людкевич, ч. 465

1102

с. Пантна, Лемківщина, Галичина

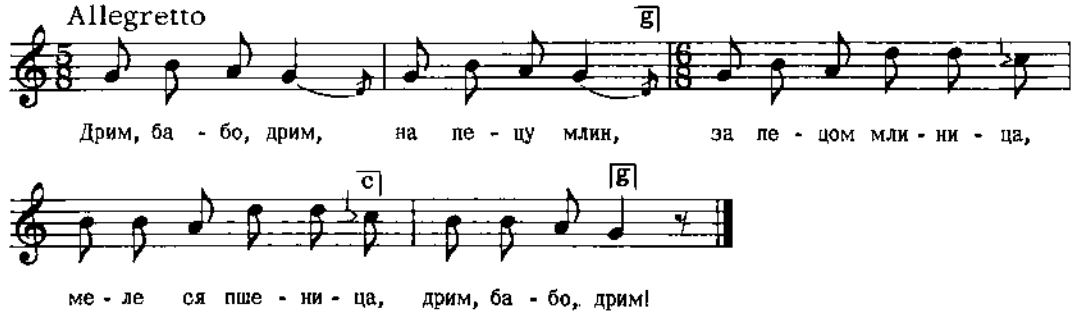

Колесса Ф., Лемківщина, ч. 181б

1103

ГАЇВКА

с. Стрілиська Старі, пов. Бібрка, Галичина

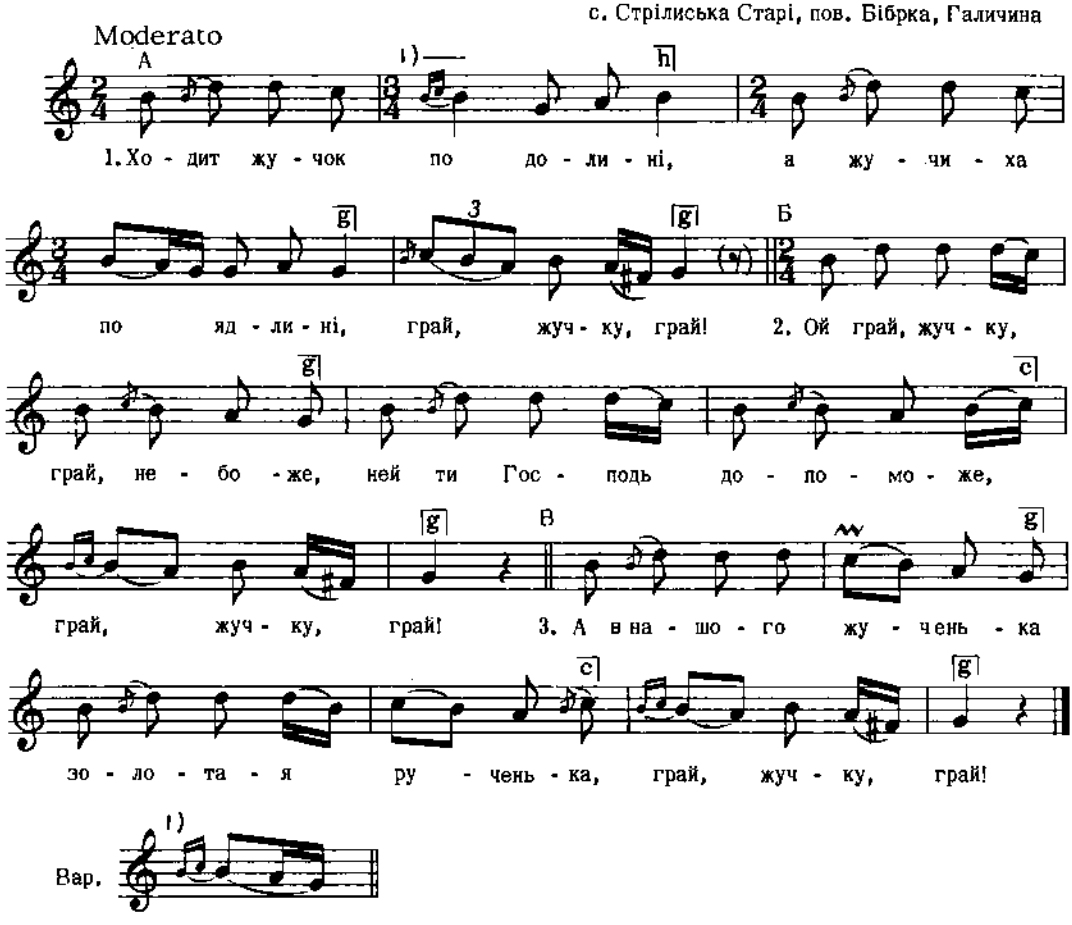

Дж. h - g

Мелодія Б: 4. А наш жучок як пан, як пан,
Справив собі жупан, жупан,
Грай, жучку, грай!

Мелодія А: 5. А наш жучок невеличкий,
Справив собі черевички,
Грай, жучку, грай!

Гнатюк, Гаївки, ч. 58

1104

с. Роэстайне, Лемківщина, Галичина

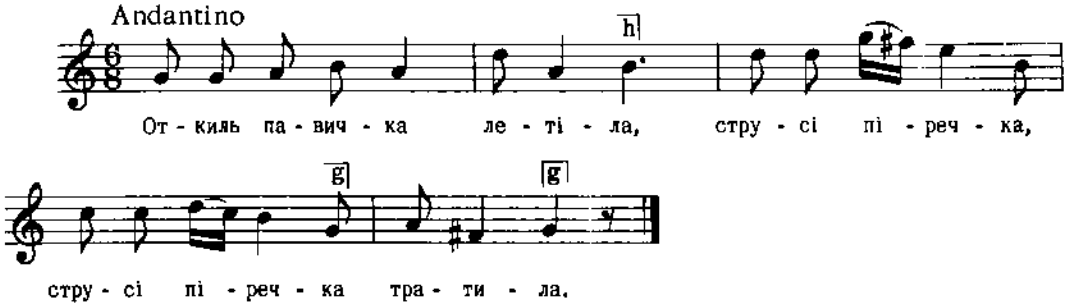

2. Летіла она брез гору
До своєй любой, розтомиленой
Матери.
3. Там і весіля стояло,
Дванац гудаків, шість пахоляків
Їй грало.
і т. д.

Колесса Ф., Лемківщина, ч. 196

1105

с. Манява (Скит), Галичина

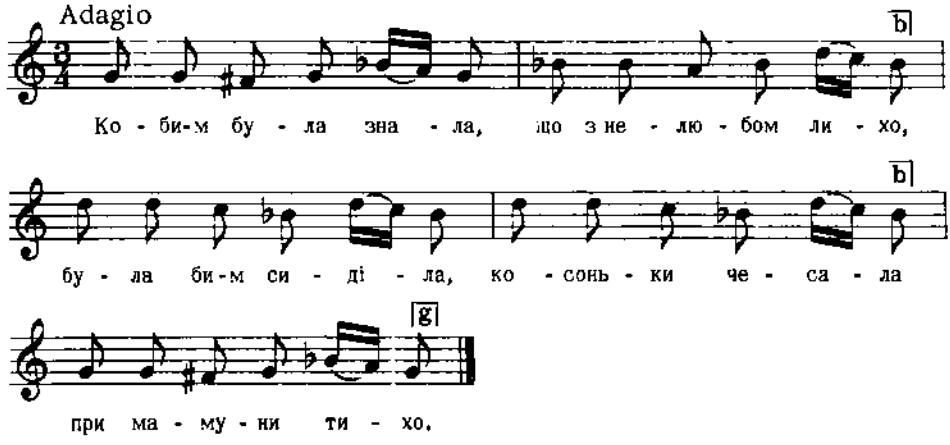

Бажанський, Сот. 4, ч. 334

1106

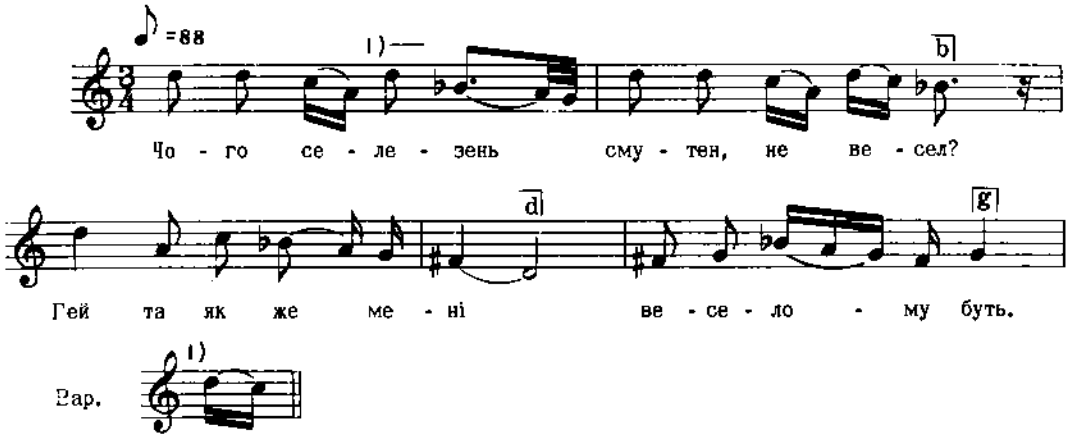

Дж. h - e

2. Ой як же мені веселому буть,
Гей веселому буть,
Одрадосному,
3. Що вчора була утінка моя,
Гей сьогодня нема,
Застреленая.

і т. д.

Балліка, ч. 47

1107

с. Ходовичі, пов. Стрий, Галичина

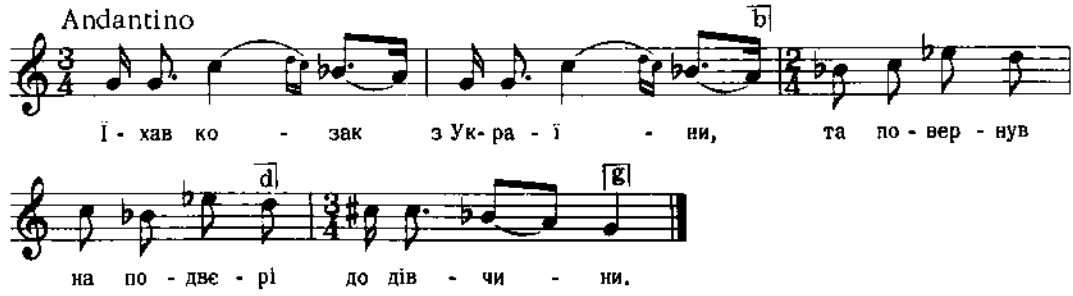

Дж. g -g

Колесса Із., стор. 139, ч. 7

1108

Галичина

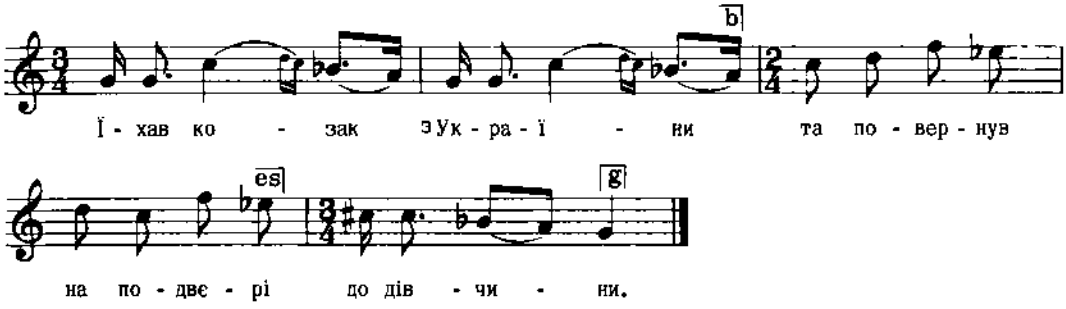

Колесса Ф., Ритміка

1109

с. Іспас, Коломийщина, Галичина

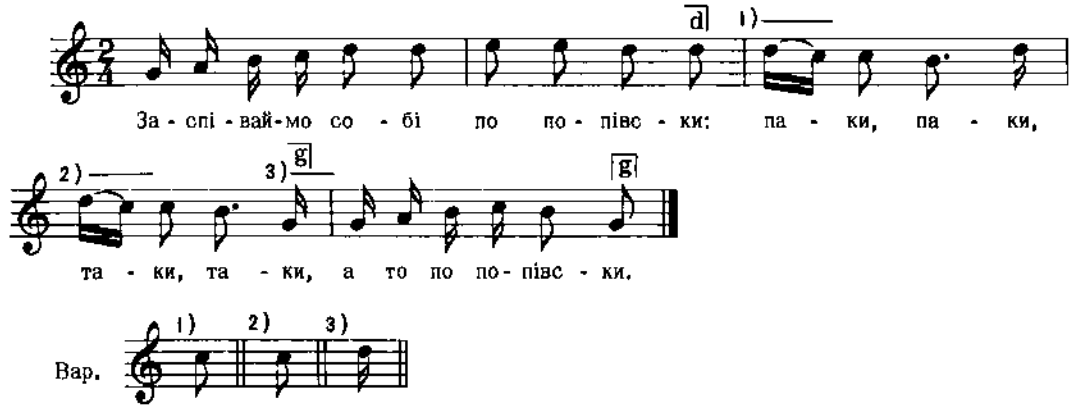

2. Заспіваймо собі по діківськи:
Алилуя, алилуя,
А то по діківськи.

3. Заспіваймо собі по шляхоцки:
Шаблі з бока, смарок з носа,
А то по шляхоцки.

і т. д.

Кольберг, Покуття, II, стор. 260, ч. 487

1110

с. Ганчова, Лемківщина, Галичина

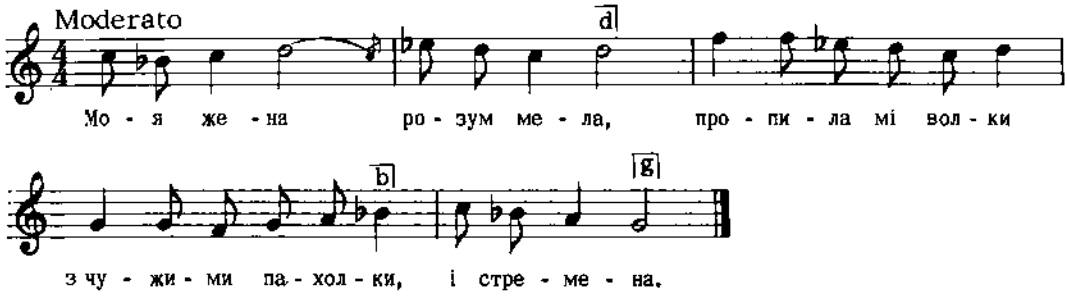

2. І врецено і прядено,
Зїдж же тепер дябла, нашто будеш пряла,
моя жено.

Колесса Ф., Лемківщина, ч. 252 а

1111

с. Усте Руське, Лемківщина, Галичина

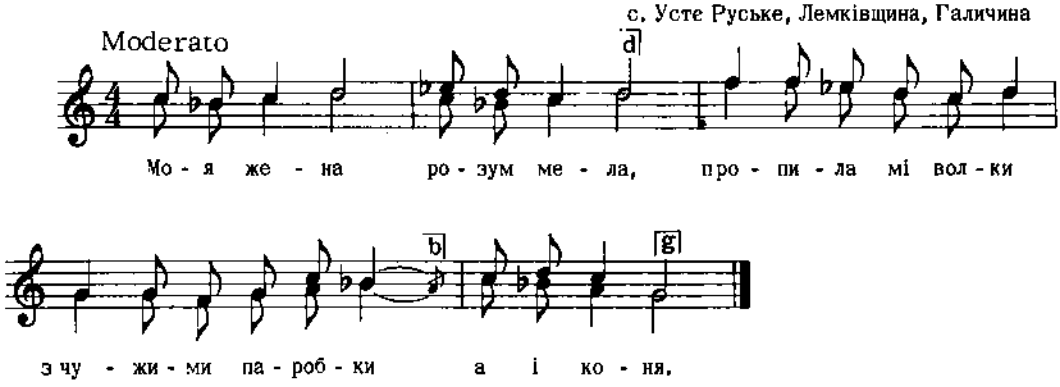

Дальший текст як у 1110.

Колесса Ф., Лемківщина, ч. 252 б

1112

с. Усте Руське, Лемківщина, Галичина

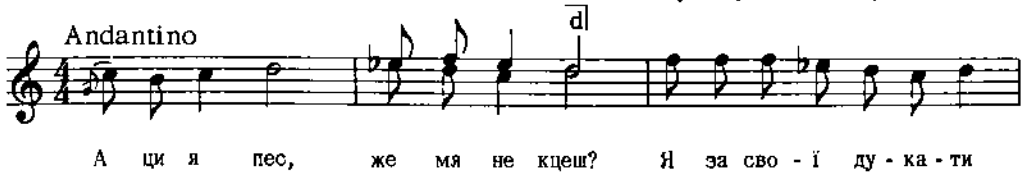

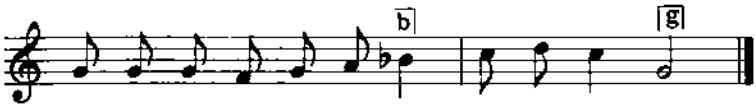

2. На горі кряк, під гором пняк,
Серед води рибочка, а за водом Ганічка,
Го ні би-м рад.

3. Ганцю моя, серце моє,
Почекай мі до яри, лем заквітнут фіяли,
Будеш моя.

і т. д.

Колесса Ф., Лемківщина, ч. 252 в

1113

с. Маластів, Лемківщина, Галичина

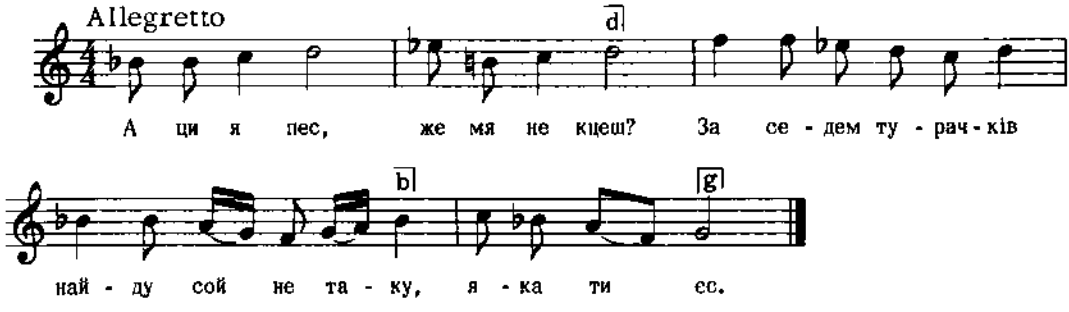

2. Дукат ї дав, жеби з ньов спав,
Дукат му враціла, з пеца го зруціла,
На землю впав.

Колесса Ф., Лемківщина, ч. 252 г

1114

КУПАЛЬСЬКА
Коломийське підгіря, Галичина

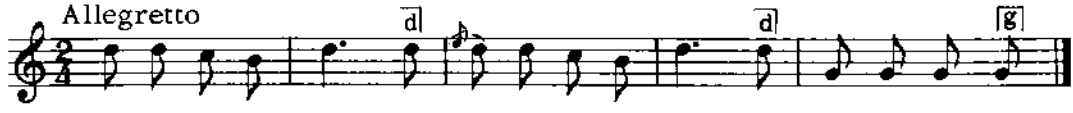

2. Ой скакала квочка,
За нев куріточка,
Скок, скок, скок, скок.

Бажанський, Сот. II, ч. 109

1115

с. Лабова, пов. Сянік, Галичина

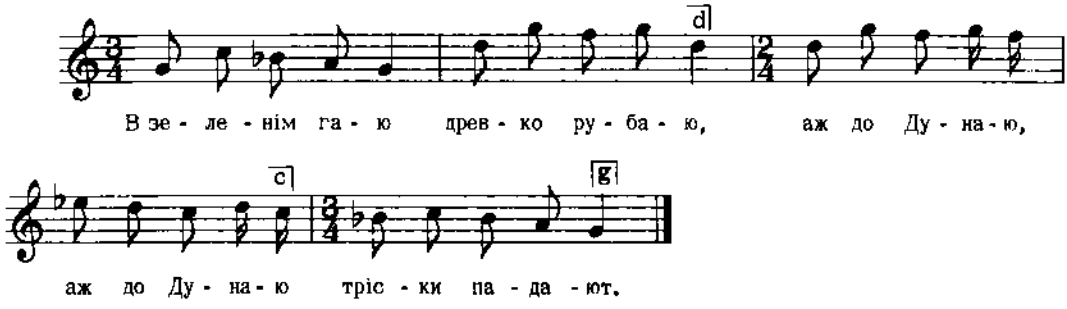

Дж. g – g

2. Падают тріски, вельки і малі,
Ід'їх позберай, ід'їх позберай,
Дівчатко шварне.

3. Ід'їх позберай, шмар їх до огня,
Випер милому, випер милому,
Кошелю до дня.

і т. д.

Сорочинський, III, ч. 24

1116

с. Висова, Лемківщина, Галичина

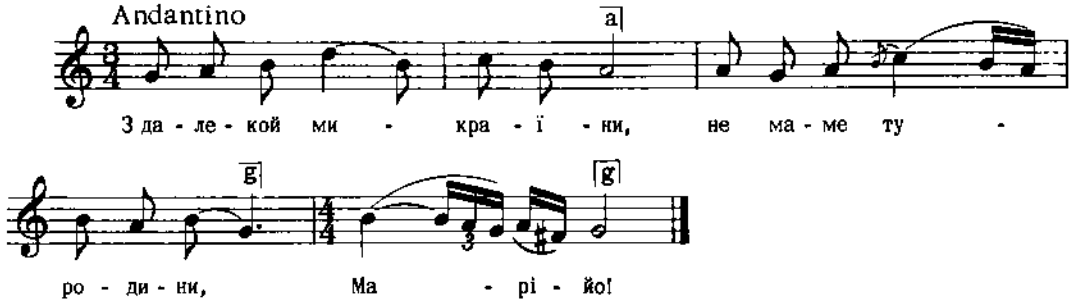

2. Лем ми пришли на погріб
Нашей панни Марії,
Марійо!

3. Юж она нам зумерла,
Што нас смутних тішила,
Марійо!

і т. д.

Колесса Ф., Лемківщина, ч. 273

1117

ГАЇВКА

с. Іспас, Коломийщина, Галичина

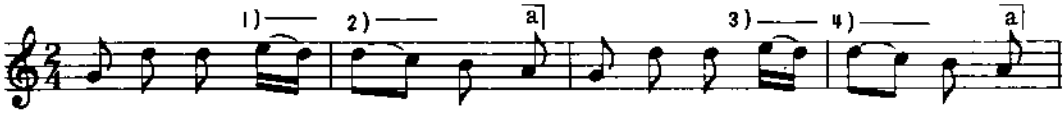

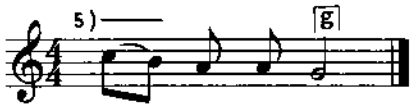

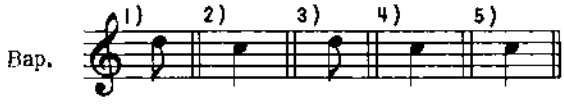

2. Йа шо заграв, та й пропив,
Гівці сукню не купив,
Грай, жуче, грай!

3. А жучиха молоденька,
На ні сукні дзелененька,
Грай, жуче, грай!
і т. д.

Кольберг, Покуття, I, стор. 174

1118

КОЛЯДКА

с. Ходовичі, пов. Стрий, Галичина

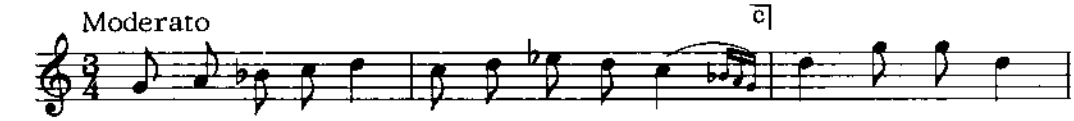

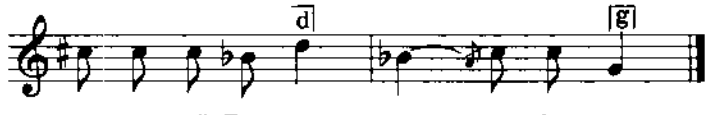

Дж. d - d

2. Йа дощик каже: Нема над мене,
Славен єси...

3. А я окроплю жито, пшеницю,
Славен єси...
і т. д.

Колесса Із., стор. 2, ч. 2

1119

НОВОРІЧНА
Закарпаття

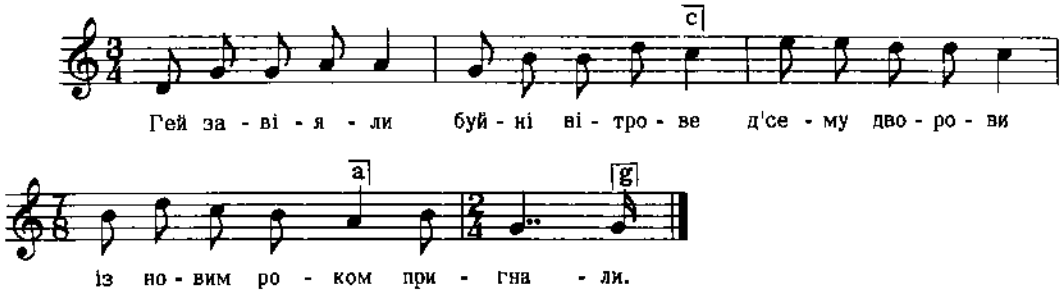

Дж. c - f

2. Встань, газдо, 'горі, Новий Рік в дворі,
Пускай Старий Рік, приймай Новий Рік
До хати.
3. Уставай, газдо, не протігайся,
Новому Року з нами кланяйся
Низенько.
і т. д.

Сорочинський, III, ч. 11

1120

с. Більче, Волинь

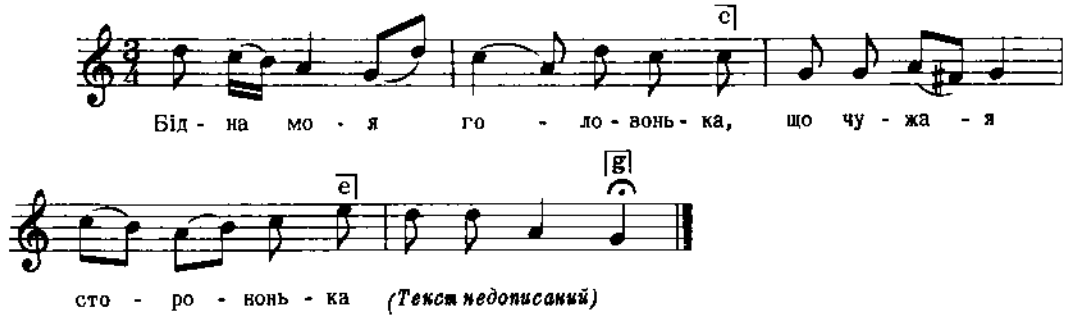

Дж. d - g

2. Щось на мене мій пан злує,
Кайданочки мні готує.
3. Кайданочки на ноженьки,
А скрипиці на ручиці.
і т. д.

Кольберг, Волинь, стор. 317, ч. 488

1121

с. Поліг, пов. Гайсин, Поділля

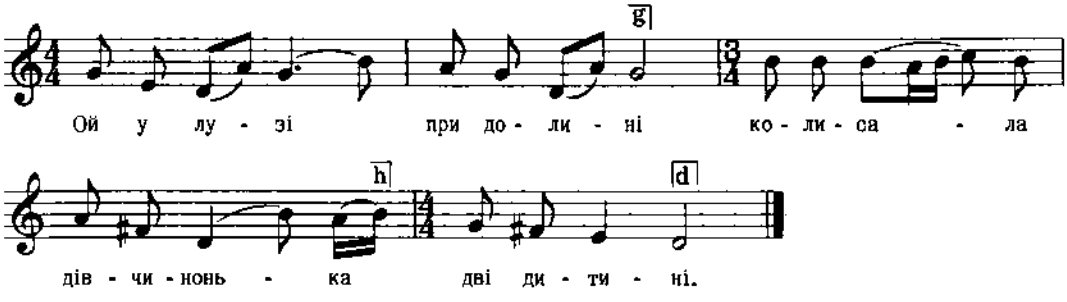

Дж. c - g

2. Колисала та й плакала,
Чого ж бо я, молоденька,
Дочекала?
3. Дочекала дві послузі,
Бідна моя головонька,
Серце в тузі.
і т. д.

Сорочинський, I, ч. 78

1122

с. Більче, Волинь

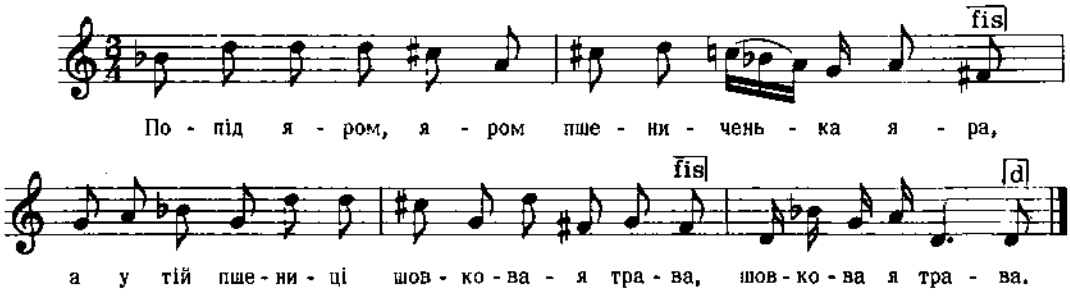

Дж. c - e

2. Ой там козак ходить, сиві воли водить,
Траву пригортає, водиці шукає,
Водиці шукає.
3. У полі криниця, там вода блищиться,
Ой люди говорять козак ледащиться,
Козак ледащиться.
і т. д.

Кольберг, Волинь, стор. 361, ч. 546

1123

КОЛЯДКА

Борзенський пов., Чернігівщина

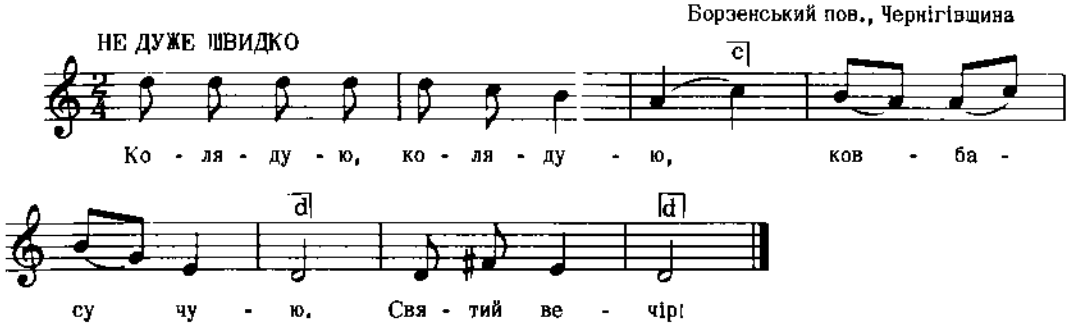

Дж. d - d

2. Ой ви мене не питайте,
Ковбасу дайте!
Ой Дайбоже!

Рубець, 216 Пісень, ч. 39

1124

КОЛЯДКА

с. Ясенів Пільний, пов. Городенка, Галичина

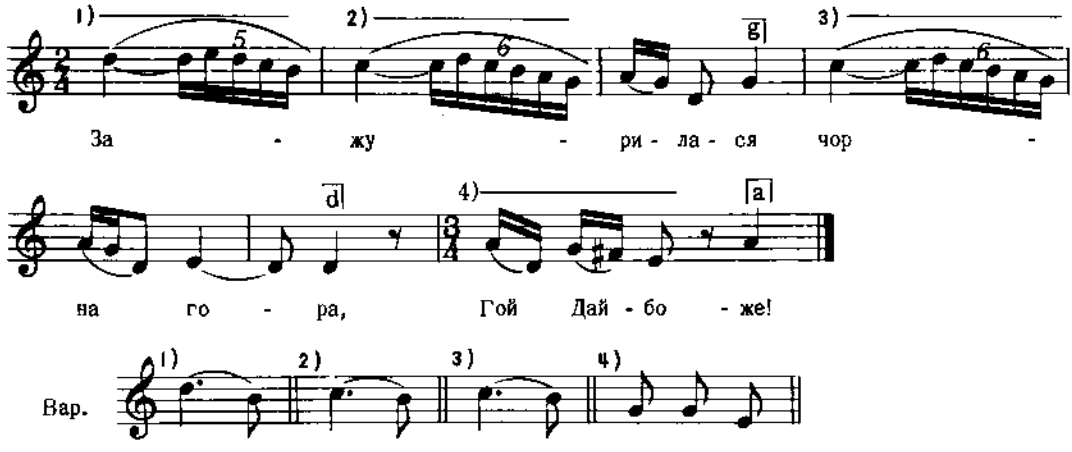

2. Що не зродила
Жито, пшениці,
Гой Дайбоже!

3. Але зродила
Дзелене вино,
Гой Дайбоже!
і т. д.

Кольберг, Покуття, I, стор. 116

1125

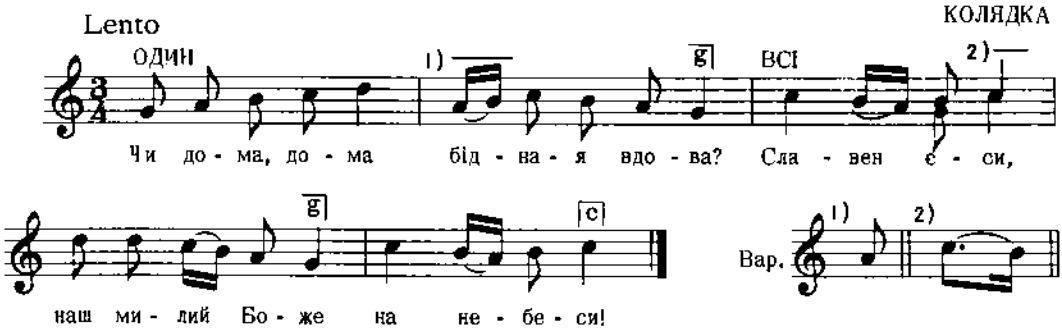

Квітка, Укр. Нар. Мел., ч. 134

5. ПРОМІЖНА ФОРМА Р (м ф ф)

1126

с. Розстайне, Лемківщина, Галичина

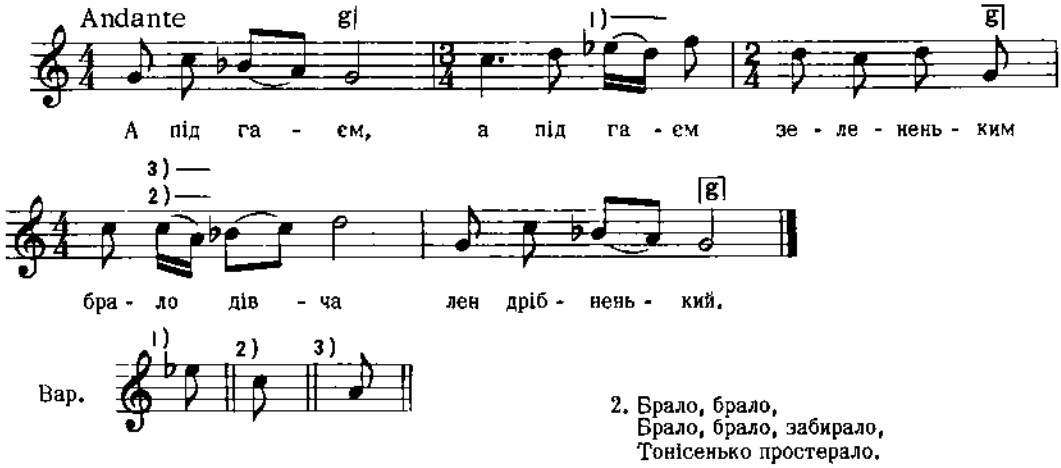

2. Брало, брало,
Брало, брало, забирало,
Тонісенько простерало.

3. Тонісенько,
Тонісенько простерало,
Чорну землю намовляло:

4. Вкрила-с ойца,
Вкрила-с ойца, вкрила-с матку,
І мене вкрий наостатку.
і т. д.

Колесса Ф., Лемківщина, ч. 268

1127

ВЕСІЛЬНА
с. Підберізці, пов. Львів, Галичина

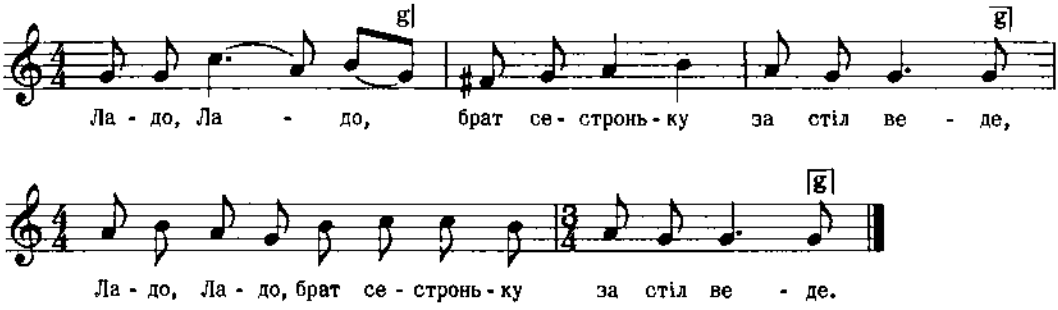

Дж. g - g

Людкевич, ч. 91

1128

с. Вищий Булатець, пов. Лубни, Полтавщина

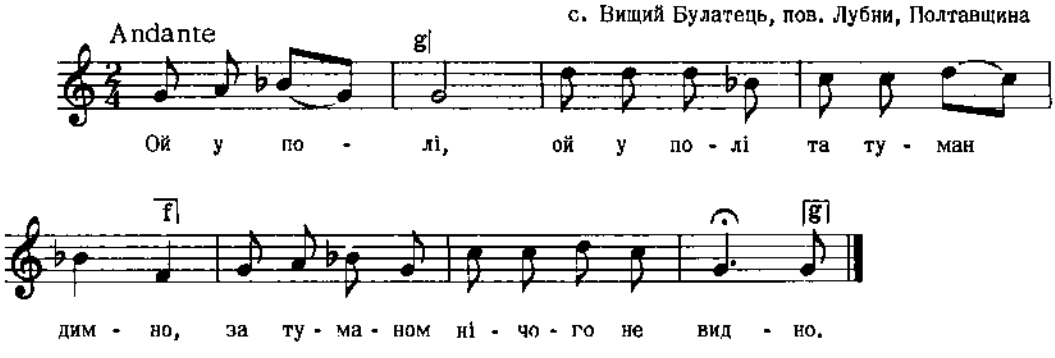

Дж. h - h

2. Тільки видно,
Тільки видно та криниченьку,
Холодную та водиченьку.

3. Ой там дівка,
Ой там дівка та воду брала,
Улан коня напуває.
і т. д.

Конощенко, II, стор. 112, ч. 88
Цит. за Леонтовичем, стор. 40, ч. 41

1129

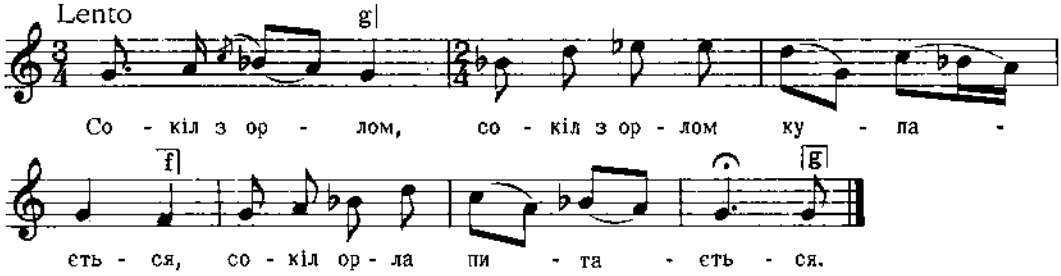

Дж. g -g

2. Ой брате орле,
Ой брате орле, ти товаришу мій,
Чи був же ти в моїй стороні?

3. Чи був же ти,
Чи був же ти в моїй стороні,
Чи журяться отець, мати по мені?
і т. д.

Лисенко, Зібр. Творів, 18, ч. 121

1130

Ніжинський пов., Чернігівщина

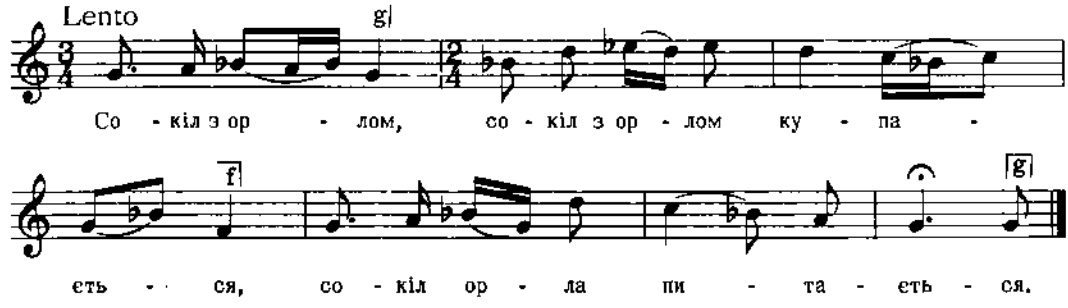

Дж. g - g

2. Чи був орле,
Чи був, орле, на Дунаї,
Чи чув, орле, про Михайла?

3. Не так я чув,
Не так я чув, як сам бачив,
Ішли ляхи на три шляхи.

4. А татари,
А татари на чотири,
Козаченьки поле вкрили.
і т. д.

Рубець, 216 Пісень, ч. 65

1131

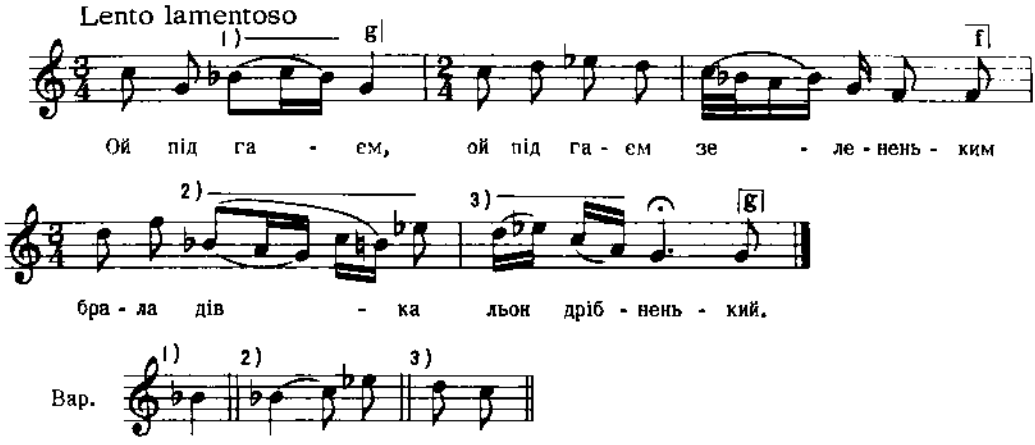

Дж. a - e

Квітка, Укр. Нар. Мел., ч. 239

1132

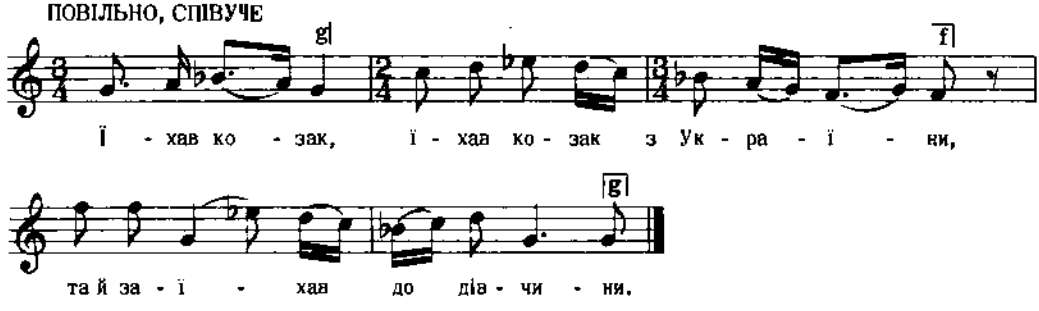

Дж. g - g

2. Та й заїхав,
Та й заїхав до дівчини,
Загадав їй три причини:

3. Що ж то росте,
Що ж то росте без кореня,
Що ж то горить без полум'я?
і т. д.

Укр. Нар. Пісні, 1955, II, стор. 39

1133

с. Терешівці, пов. Лятичів, Поділля

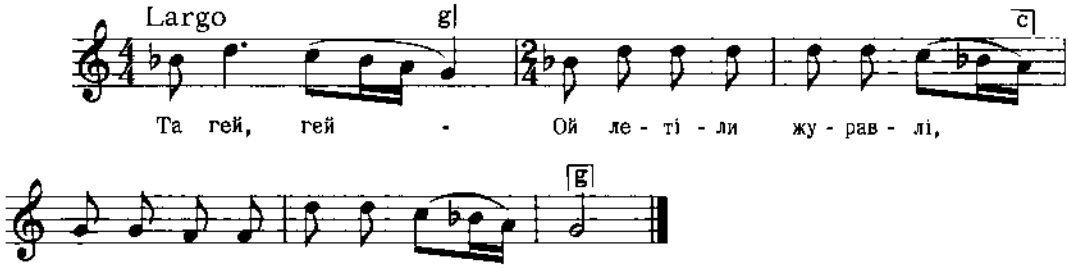

Дж. b - g

Плосайкевич-Сенчих, стор. 21, ч. 51

1134

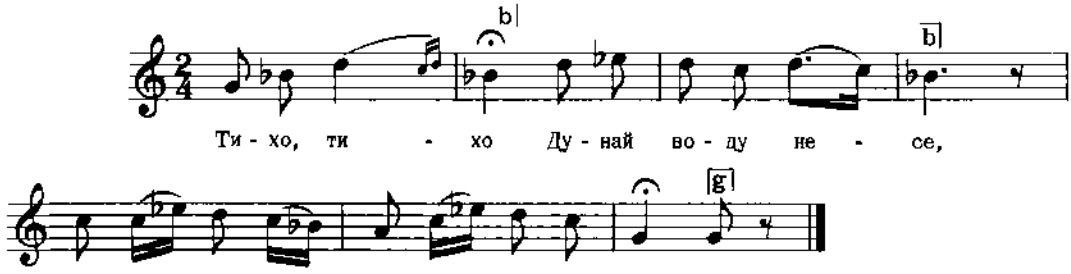

Дж. a - a

Артемовський, ч. 8

Цит. за Сокальським, стор. 174, фіг. 109

1135

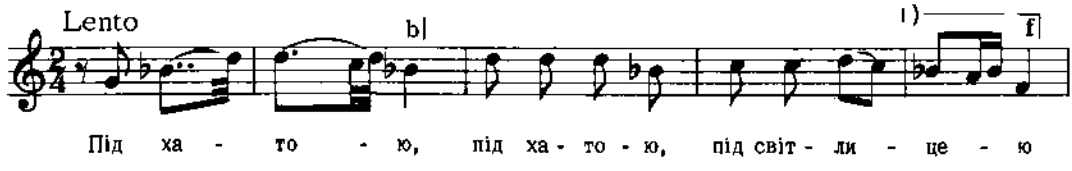

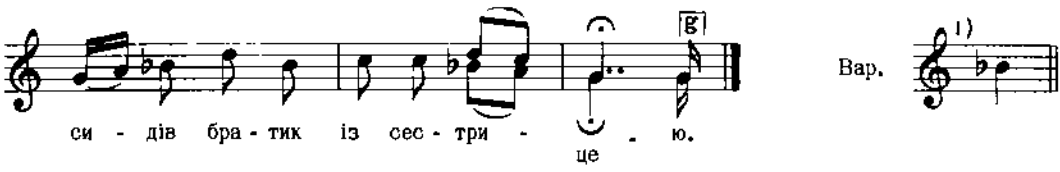

Дж. g - g

2. Шо сестриця,
Шо сестриця шие-вишиває,
Вона плаче та плаче- ридає.
3. Ой чого ж ти,
Ой чого ж ти, та сестро, плачеш,
Чи ти з мене та платоньки хочеш?
і т. д.

Конощенко, I, стор. 109
Цит. за "Українські Ліричні Пісні", стор.443

1136

ВЕСНЯНКА
с. Терешівці, пов. Лятичів, Поділля

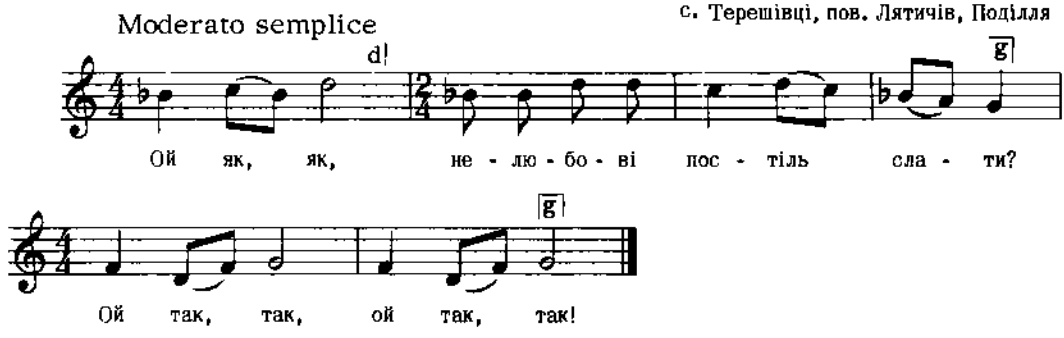

Дж. a - fis

2. Ой як, як
Миленькому постіль слати?
Ой так, так, ой так, так!

Плосайкевич-Сенчик, стор. 2, ч. 5

1137

ВЕСНЯНКА
Східна Україна

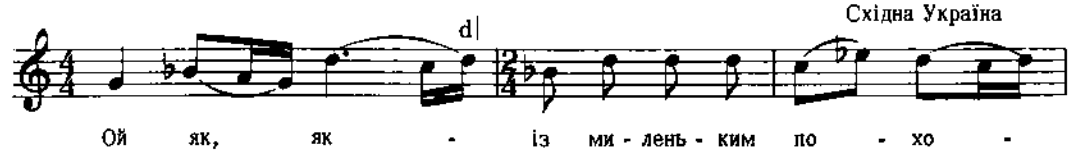

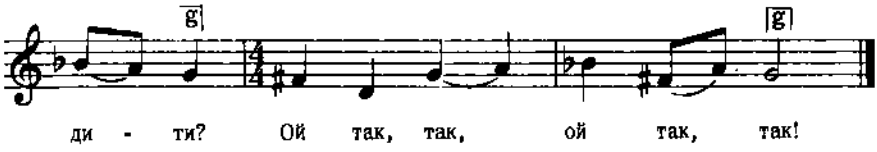

2. Ой як, як
Із миленьким говорити?
Ой так, так, ой так, так!
3. Ой як, як
Миленькому постіль слати?
Ой так, так, ой так, так!
і т. д.

Кошиць, Веснянки, ч. 4

1138

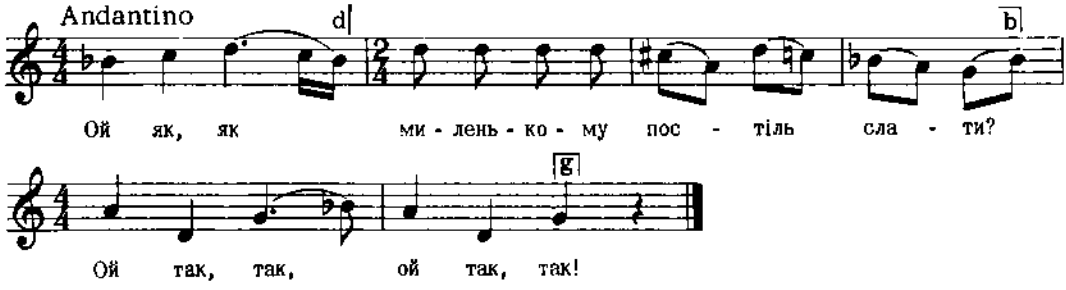

Дж. с - а

2. Ой як, як
Миленькому догожати?
Ой так, так, ой так, так!
3. Ой як, як
Миленького обнімати?
Ой так, так, ой так, так!
і т. д.

Леонтович, стор. 6, ч. 6

1139

ВЕСНЯНКА

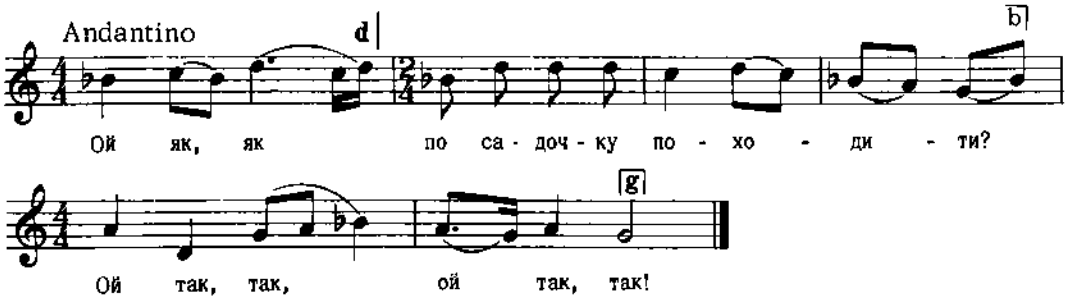

2. Ой як, як
Із нелюбом говорити?
Ой так, так, ой так, так!

3. Ой як, як
Для нелюба постіль слати?
Ой так, так, ой так, так!
і т. д.

Кошиць, Веснянки, ч. 4

1140

ВЕСНЯНКА
Східна Україна

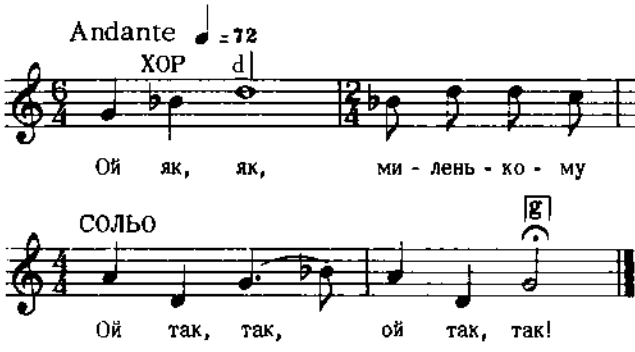

Дж. a - a

2. Ой як, як
Миленького посадити?
Ой так, так, ой так, так!

3. Ой як, як
Коло миленького сісти?
Ой так, так, ой так, так!
і т. д.

Лисенко, Молодощі, ч. 20
Цит. за Шараєвським, стор. 172, ч. 134

1141

пов. Умань, Київщина

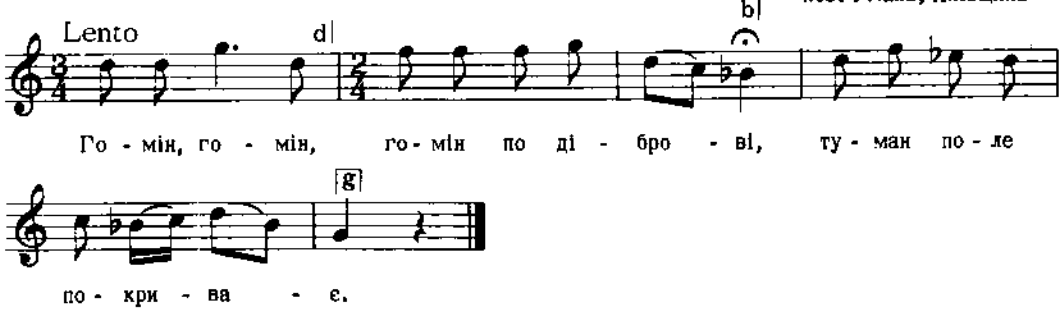

Рубець, 216 Пісень, ч. 80

Дж. h - e

1142

ГАЇВКА
с. Рожджалів, пов. Сокаль, Галичина

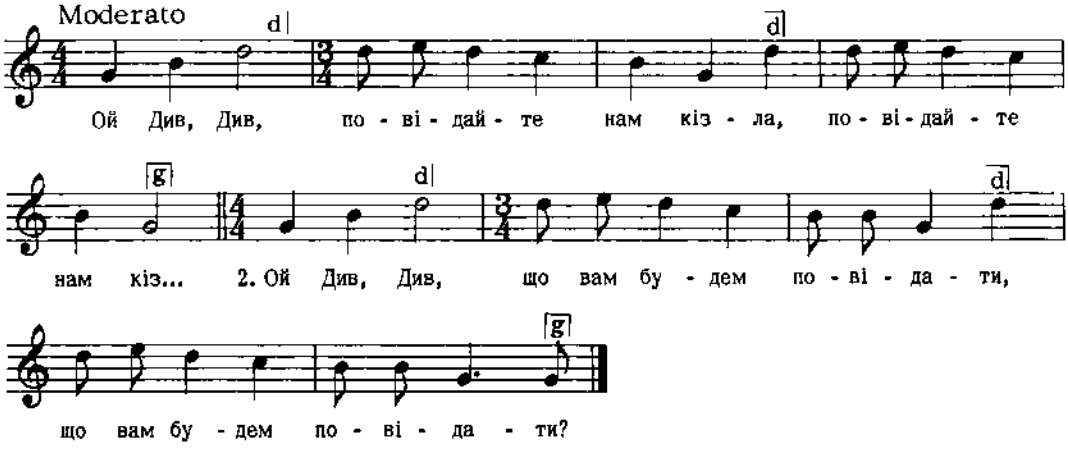

Дж. f - f

3. Ой Див, Див,
Як старії баби скачуть,
Як старії баби скачуть.

Гнатюк, Гаївки, ч. 61

1143

ВЕСНЯНКА

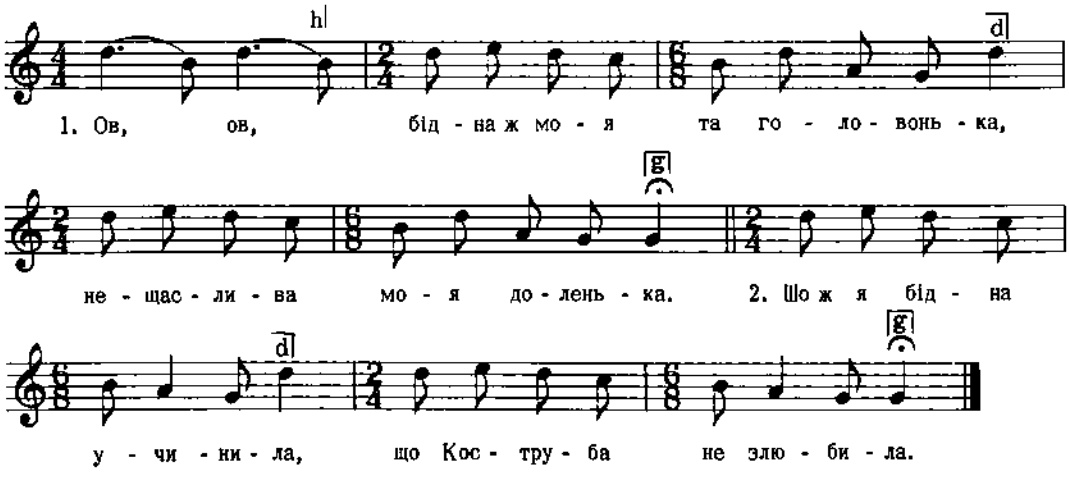

Дж. d - g

Квітка, Укр. Нар. Мел. ч. 613

1144

БАЛАДА

с. Перековичі, пов. Ковель, Волинь

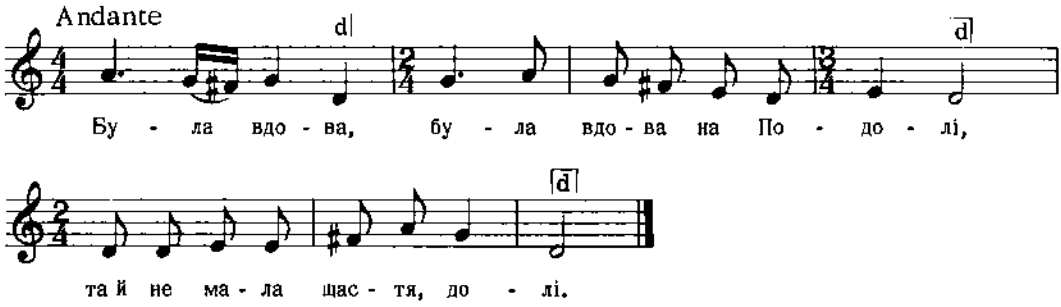

Дж. g - c

2. Тільки мала,
Тільки мала три синочки,
Три синочки і три дочки.

3. Сини зросли,
Сини зросли, в розбій пішли,
А три дочки на лісочки.
і т. д.

Квітка, Нар. Мел. Л. Українки, ч. 105

1145

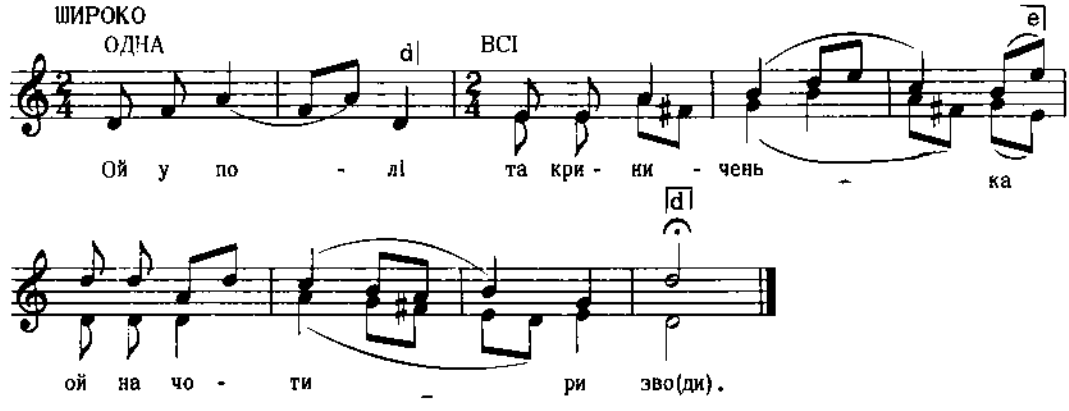

Дж. c - c

Яцевко, стор. 113, ч. 65

1146

ВЕСІЛЬНА
с. Ракова, Перемищина, Галичина

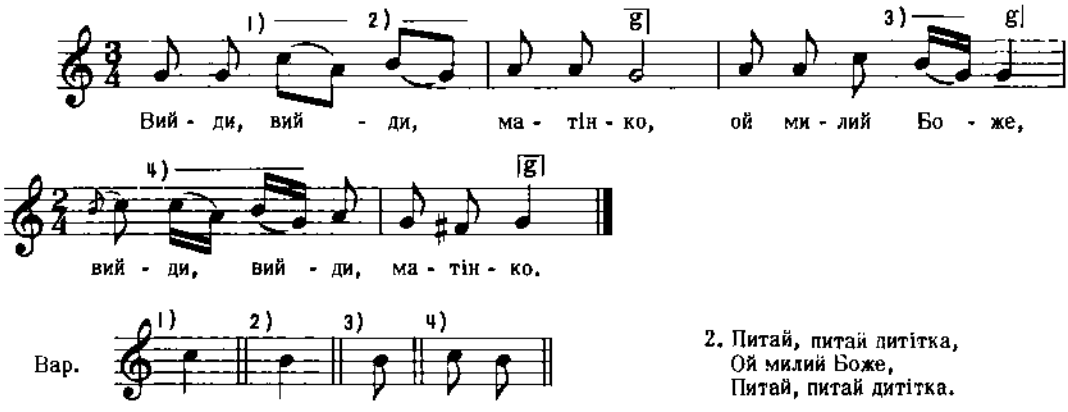

2. Питай, питай дитітка,
Ой милий Боже,
Питай, питай дитітка.

3. Ци вірнейко сьлюб брало,
Ой милий Боже,
Ци вірнейко сьлюб брало.
і т. д.

Кольберг, Перемищина, стор. 99, ч. 182

1147

ВЕСІЛЬНА
с. Ракова, Перемищина, Галичина

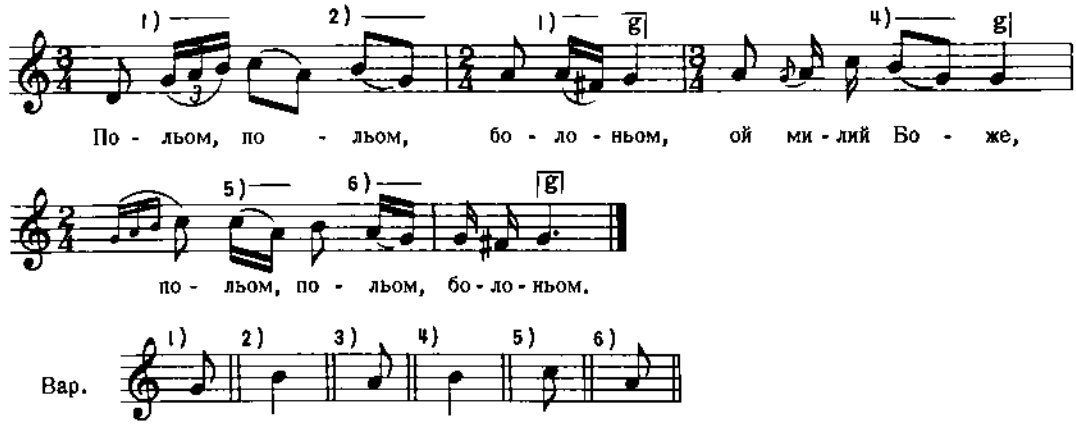

2. Лісом, лісом, як димом,
Ой милий Боже,
Лісом, лісом, як димом.

3. Битим гостинцьом, каменьом,
Ой милий Боже,
Битим гостинцьом, каменьом.
і т. д.

Кольберг, Перемищина, стор. 109, ч. 198

1148

КОЛЯДКА

пов. Ушиця, Поділля

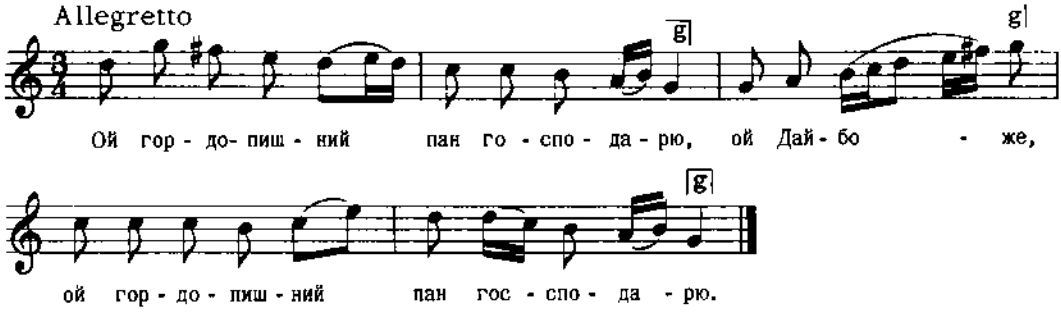

Дж. c - f

2. Ой маєш ти та в чім гордіти,
Ой Дайбоже,
Ой маєш ти та в чім гордіти.

3. По твоїм дворі сам Господь ходить,
Ой Дайбоже,
По твоїм дворі сам Господь ходить.
і т. д.

Леонтович, стор. 148, ч. 126

1149

КОЛЯДКА

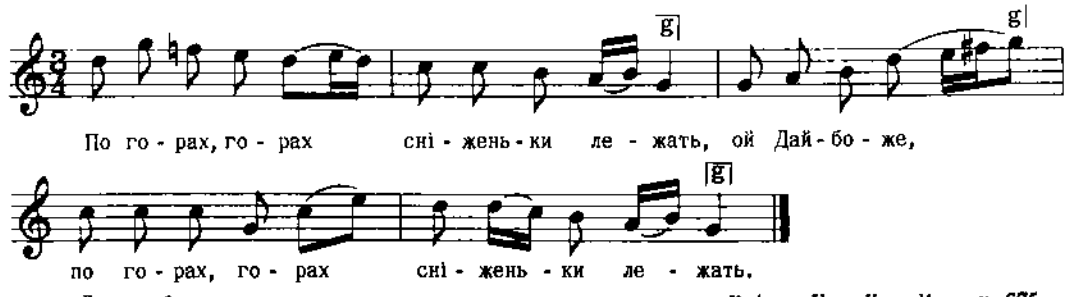

Дж. c - f

Квітка, Укр. Нар. Мел., ч. 675

1150

ВЕСІЛЬНА
с. Красне, Холмщина

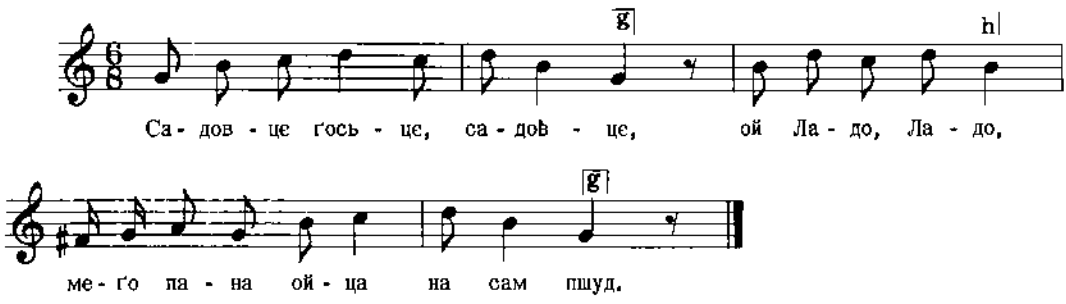

2. Нех се на него попатже,
Ой Ладо, Ладо,
Як на ясного сокола.

Кольберґ, Холмщина,I, стор. 334 вар.

1151

ВЕСНЯНКА
с. Кожухівка, пов. Овруч, Волинь

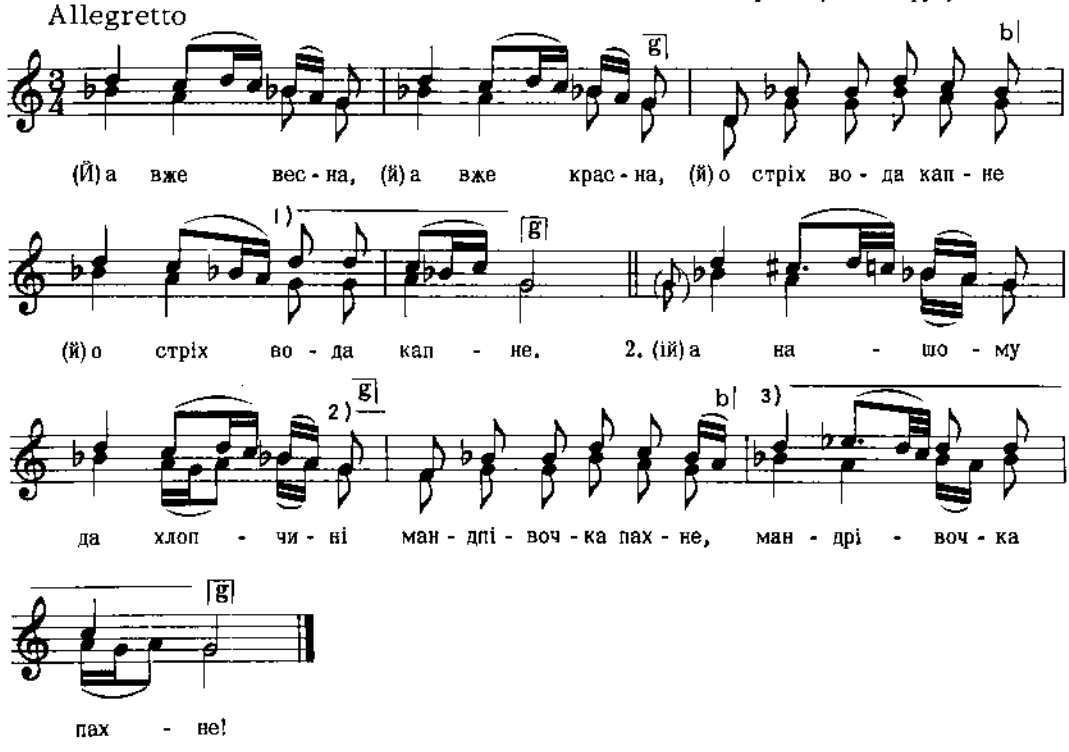

(Для 4-ої строфи:)

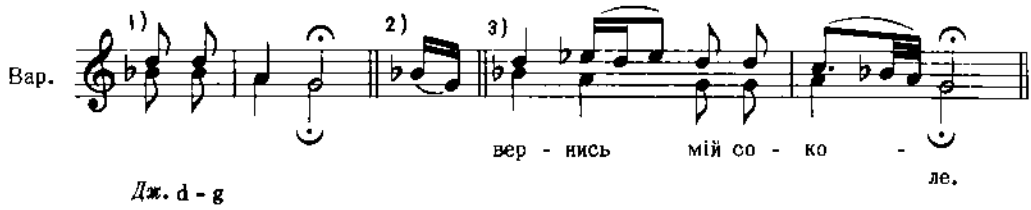

Дж. d - g

3. Помандрує, помандрує
(Й) у чистеє поле,
(Й) у чистеє поле.

4. За їм, за їм да дівчина:
Вернись, мій соколе,
Вернись, мій соколе!
і т. д.

М. Гайдай, I, стор. 3

1152

ВЕСНЯНКА

с. Кожухівка, пов. Овруч, Волинь

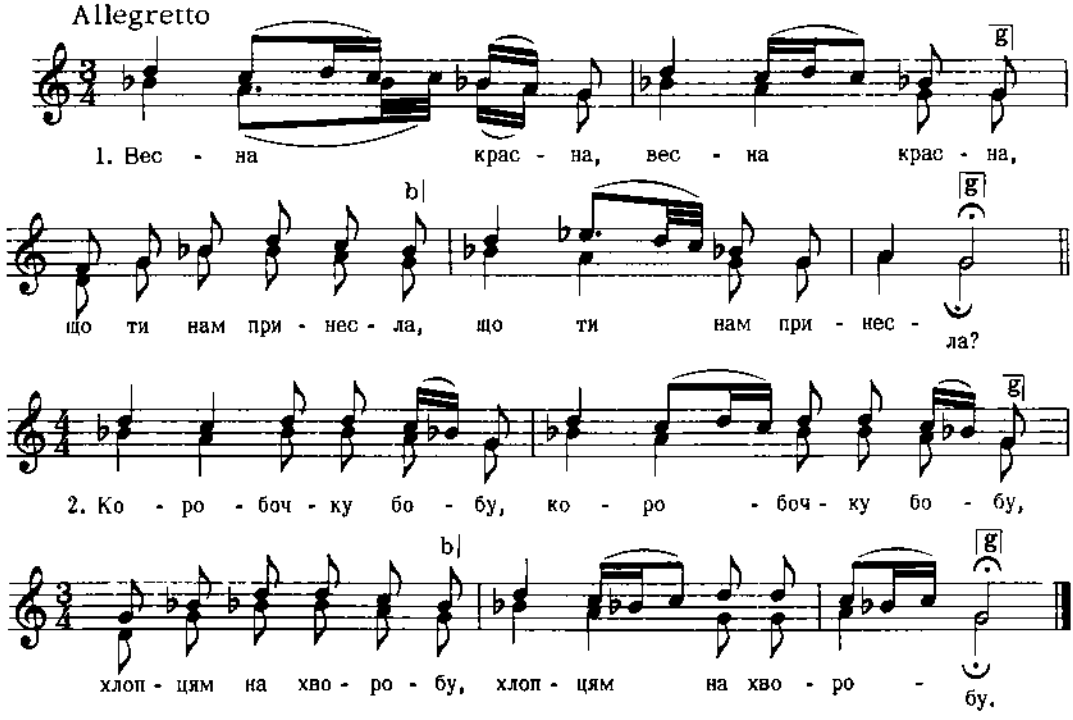

Дж. cis - fis

М. Гайдай, I, стор. 4

1153

КОЛЯДКА
Гуцульщина, Галичина

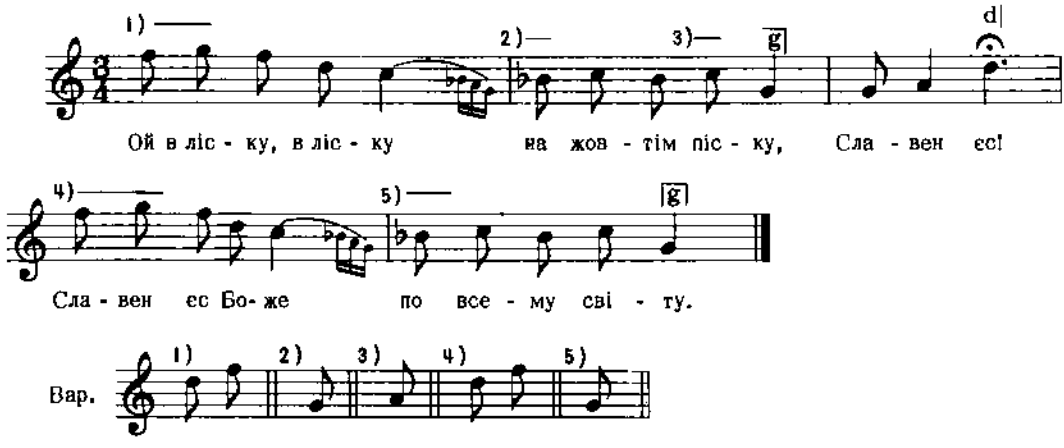

2. Росло деревце тонке, високе,
Славен єс,
Славен єс, Боже, по всему світу.

Шухевич,4, стор. 26, ч. 9

1154

ВЕСІЛЬНА
с. Красне, Холмщина

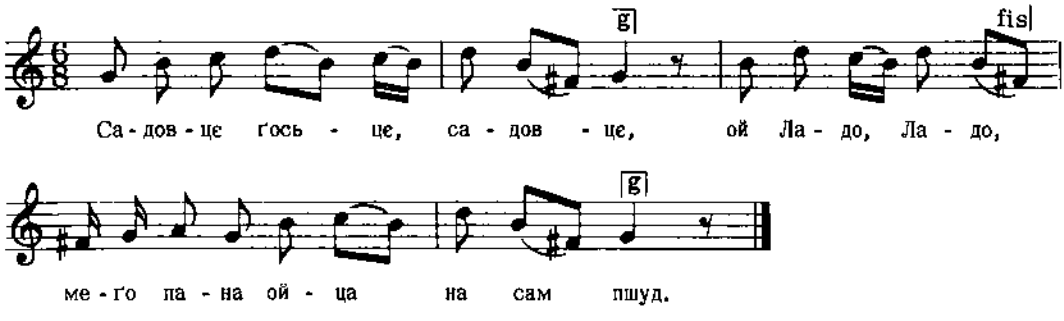

(Дальший текст як у 1150)

Кольберґ, Холмщина,I, стор. 334 вар.

1155

с. Туричани, Волинь

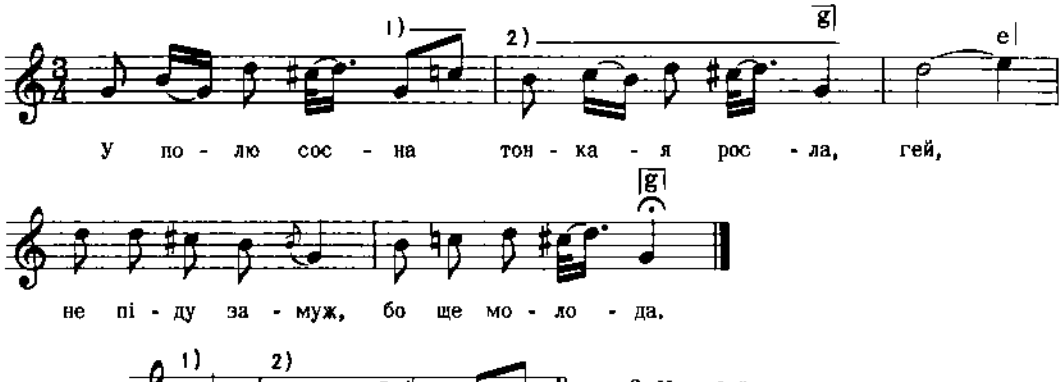

Дж. g - g

2. Не рубай сосну з правого боку,
Гей,
Не піду замуж ще того року.
3. Ізрубав сосну, похилилася,
Гей,
Як оддав замуж, зажурилася.
і т. д.

Кольберг, Волинь, стор. 253, ч. 401

1156

КОЛЯДКА

с. Жаб'є - Ілець, Гуцульщина, Галичина

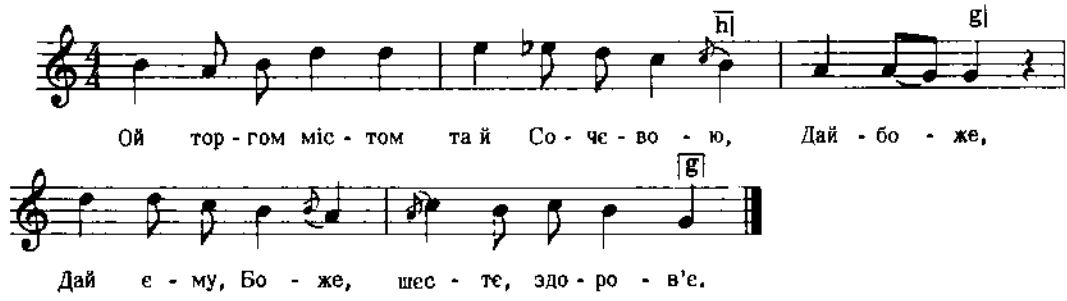

2. Ой ходи собі хороший пане,
Дайбоже,
Дай єму, Боже, шесте, здоров'є.
3. Ой ходи, ходи, три коні води,
Дайбоже,
Дай єму, Боже, шесте, здоров'є.
і т. д.

Гнатюк, Колядки, II, стор. 111

1157

с. Висова, Лемківщина, Галичина

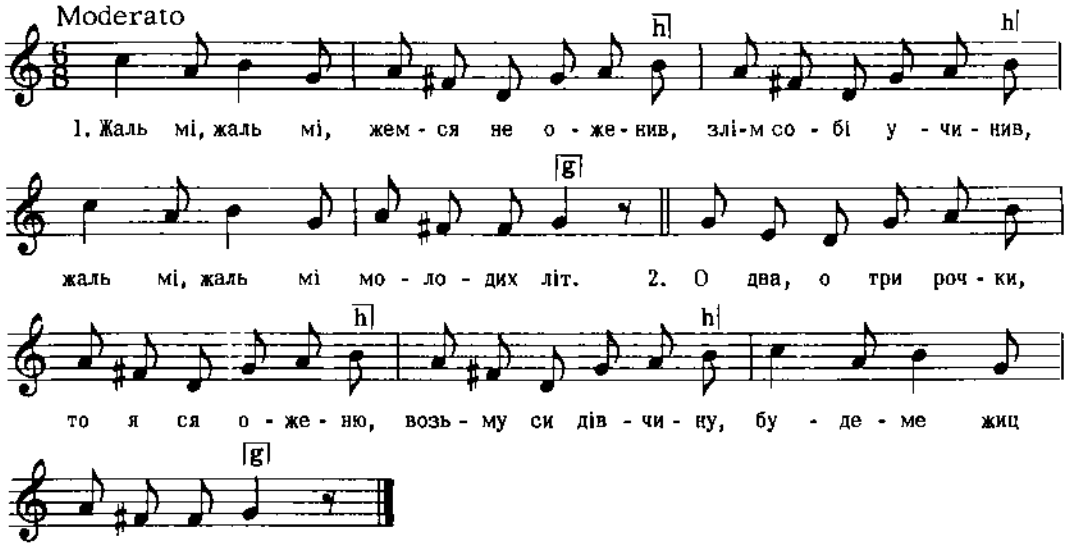

Колесса Ф., Лемківщина, ч. 523

1158

БАЛАДА
с. Пловуча Велика, пов. Бережани, Галичина

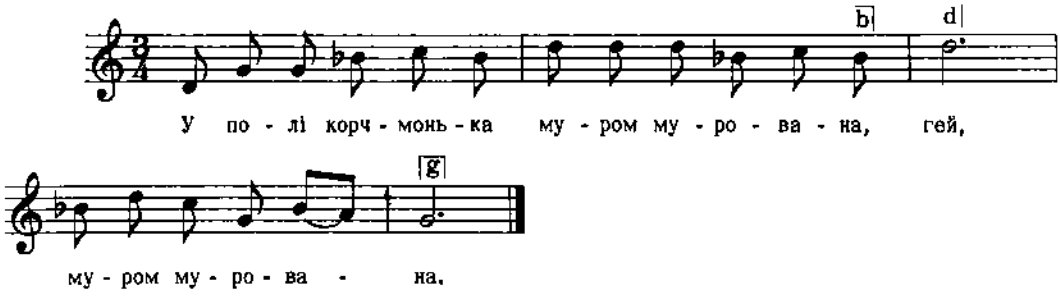

Дж. d - g

Сорочинський, I, ч. 84

1159

ВЕСІЛЬНА
с. Ходиванці, Холмщина

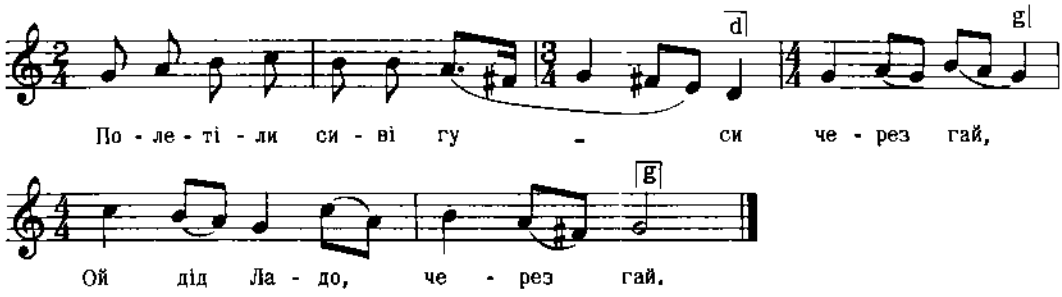

Дж. g - g

Плосайкевич-Сенчик, стор. 69, ч. 19

1160

КОЛЯДКА
Харківщина

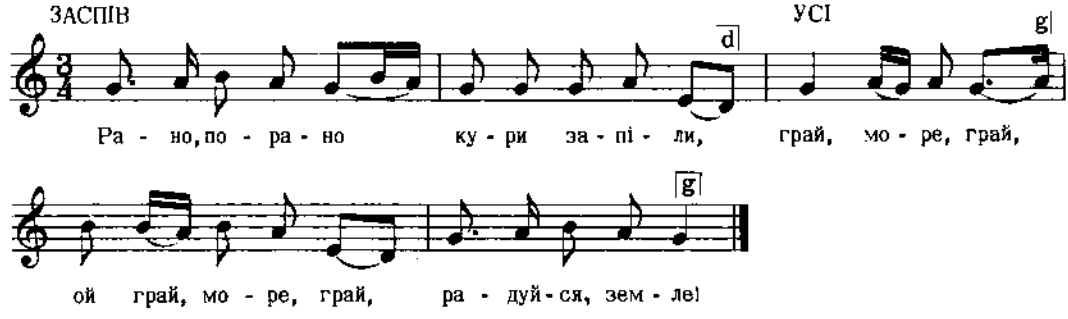

Дж. g - g

Ступницький, Слобід. Пісні, стор. 17

1161

КОЛЯДКА
с. Станимир, пов. Перемишляни, Галичина

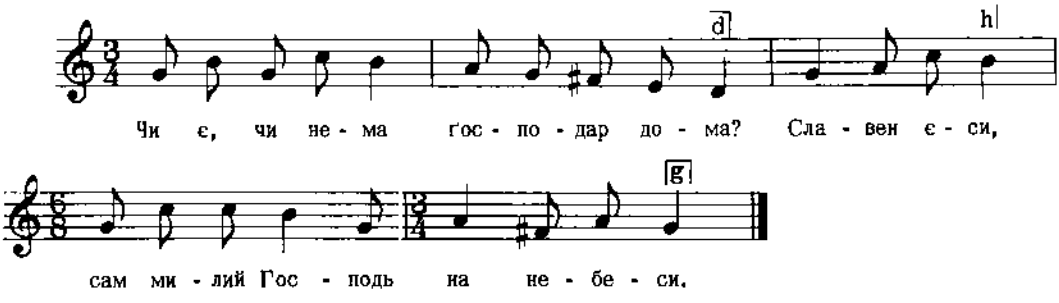

Гнатюк, Колядки, I, стор. 171

1162

ЩЕДРІВКА
с. Станимир, пов. Перемишляни, Галичина

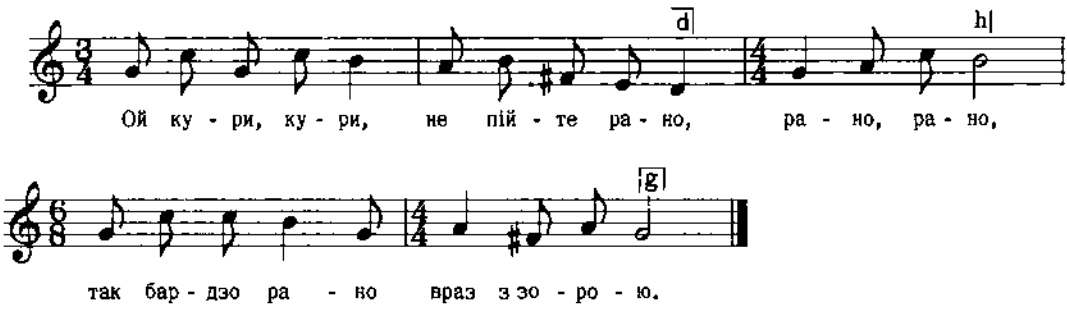

2. А наш Славунунь дуже рано встав,
Рано, рано,
Так бардзо рано, враз з зорою.

3. Так раненько встав, три свічці ссукав,
Рано, рано,
Так бардзо рано, враз з зорою.

і т. д.

Гнатюк, Колядки, II, стор. 122

1163

ГАЇВКА
с. Тагачин, Волинь

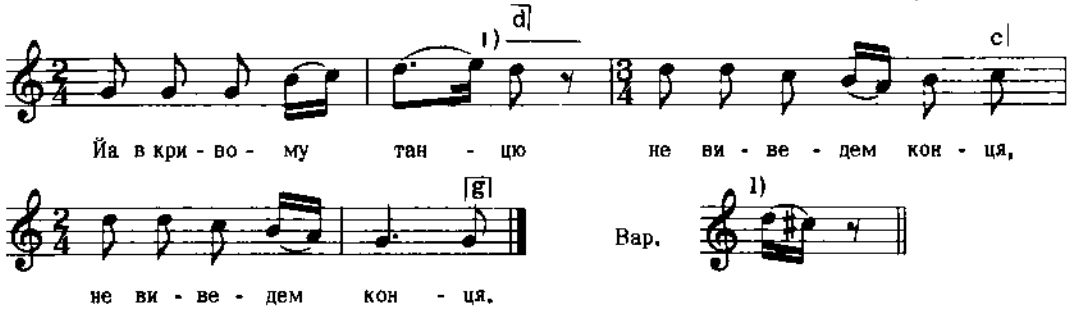

Дж. g - g

2. Дівки, молодиці
Терем будували,
В оконцях стояли.

3. Молода ключниця
По замку ходила,
Всю челядь будила.

і т. д.

Кольберг, Волинь, стор. 397, ч. 599

Реконструкція

1164

с.Туричани, Волинь

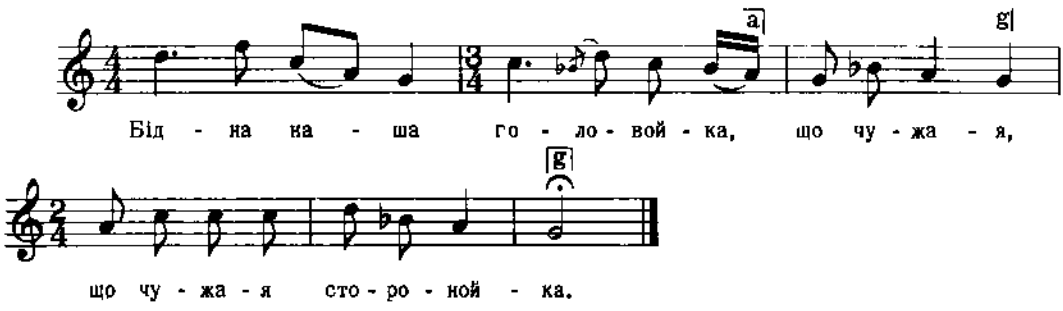

Дж. h - e

2. Заказано в дорожейку
А под турка,
А под турка на войнойку.
3. А ми турка звоювали,
Зпід нас турки,
Зпід нас турки коня взяли,
і т. д.

Кольберг, Волинь, стор. 336, ч. 515
Реконструкція

1165

ст. Івонівка, Кубанщина

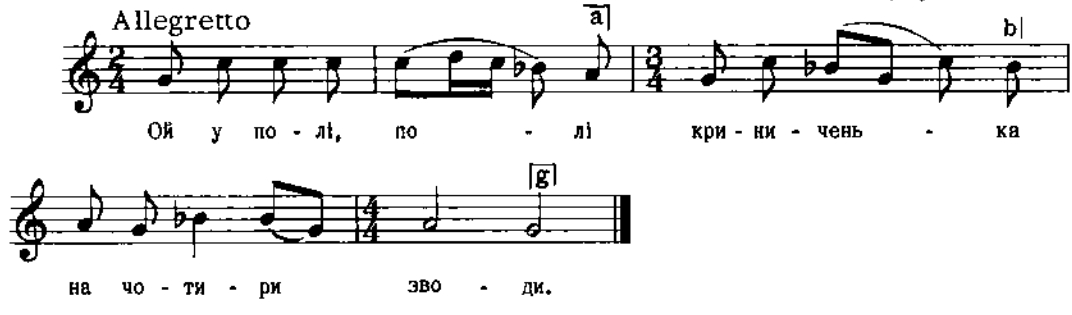

Дж. h - h

2. А у неї напували
Три козака
Вороненькі коні.
3. Ой із тії криниченьки
вода протікає
4. Оглянувся козаченько,
Дівчина гукає.
І т. д.

Бігдай, 12, ч. 453

1166

Кубанщина

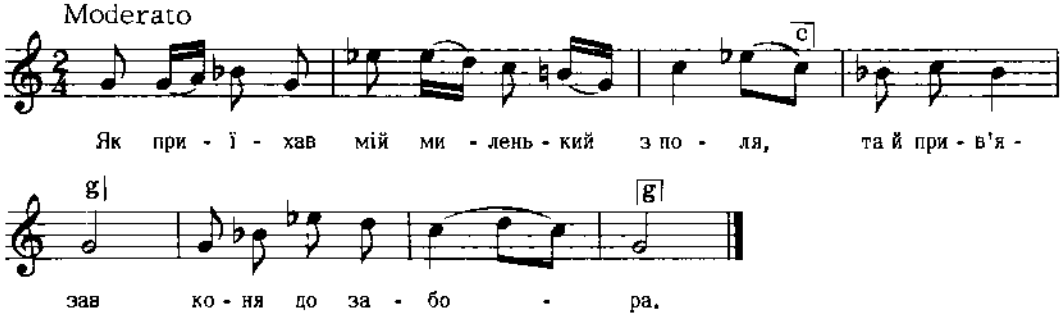

Дж. c - c

2. Та прив'зав коня до забора,
   Та і сам став,
   Край коника стоя.
3. Болить, болить головонька моя,
   Засватана
   Дівчинонька моя!
   і т. д.

Білдай, І, ч. 39

1167

ЧУМАЦЬКА
Східна Україна

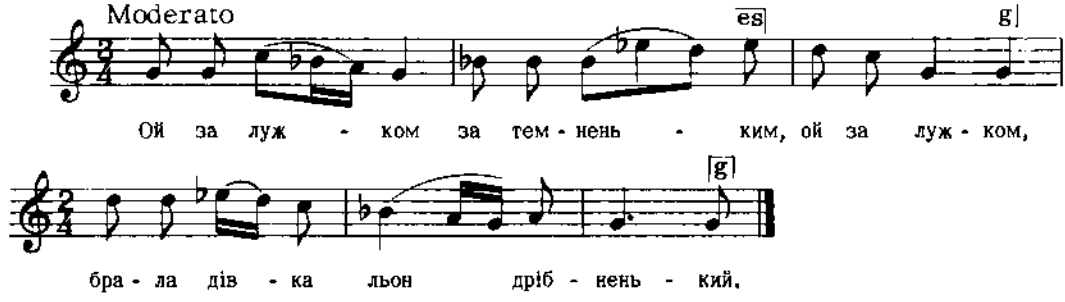

Дж. g - g

2. Брала вона, вибирала,
   Брала вона,
   Та й до личенька рівняла.
3. Личко ж моє рум'яненьке,
   Личко ж моє,
   Кому ж будеш ти вірненьке?
   і т. д.

Демуцький, Укр. Нар. Пісні, "Мистецтво", Київ, 1951, ст. 35-36

Цит. за Укр. Нар. Пісні, 1955, І, стор. 158

1168

Таращанський пов., Київщина

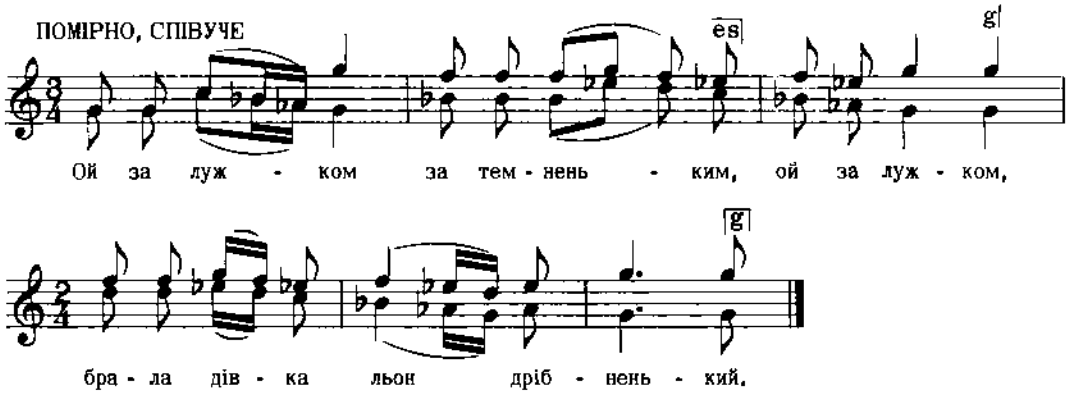

Дж. е - е

2. Брала вона, вибирала,
Брала вона
та й до личенька рівняла.
3. Личко ж моє рум'янеє,
Личко ж моє,
Кому будеш ти вірненьке?
і т. д.

Демуцький, Нар. Пісні, стор. 30

1169

КОЛЯДКА

с. Жаб'є - Ілець, Гуцульщина, Галичина

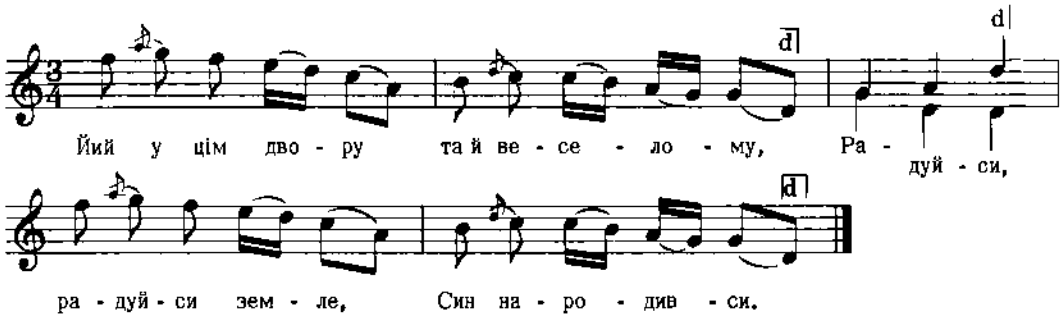

2. Й йупала роса, студена зима,
Радуйси,
Радуйси, земле, Син народивси.
3. Ой рано, рано зорі зорєли,
Радуйси,
Радуйси, земле, Син народивси.
і т. д.

Гнатюк, Колядки, I, стор. 48

1170

ЩЕДРІВКА
Галичина

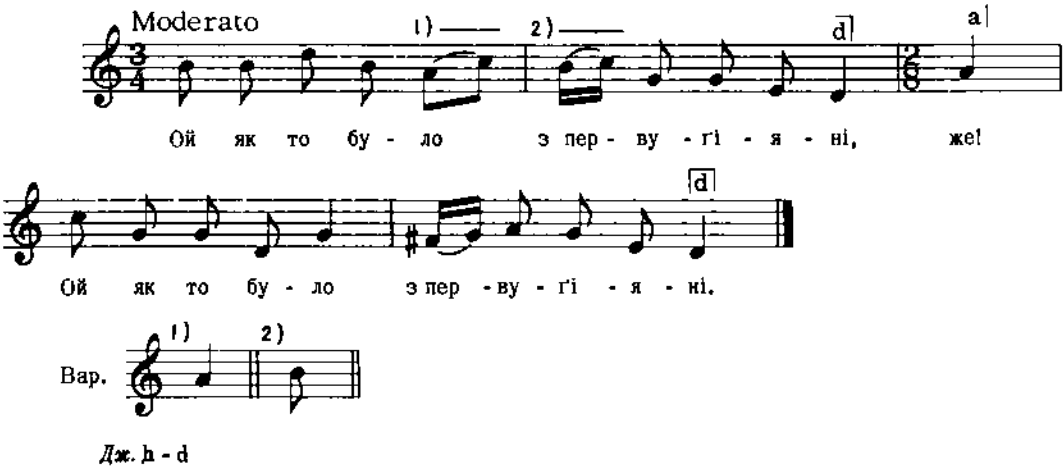

Дж. h - d

2. Гой як не було неба тай землі,
Же,
Гой як не було неба тай землі.

Квітка, Укр. Нар. Мел., ч. 163

1171

КОЛЯДКА

с.с. Ямна, Микуличин, Гуцульщина, Галичина

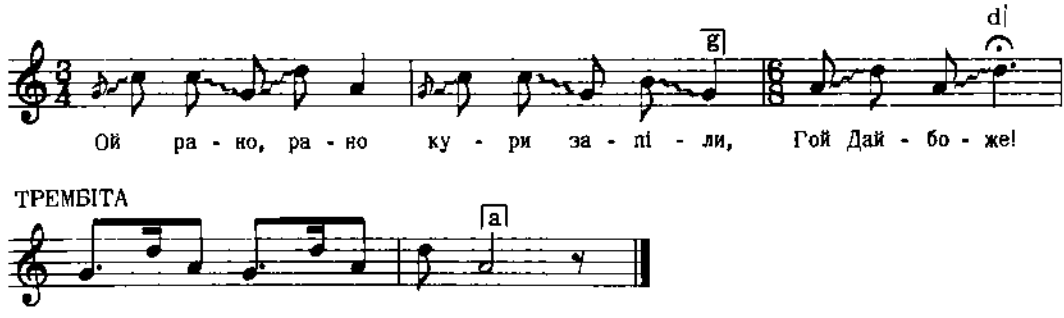

Бажанський, Сов. III, ч. 202

1172

КОЛЯДКА
Гуцульщина, Галичина

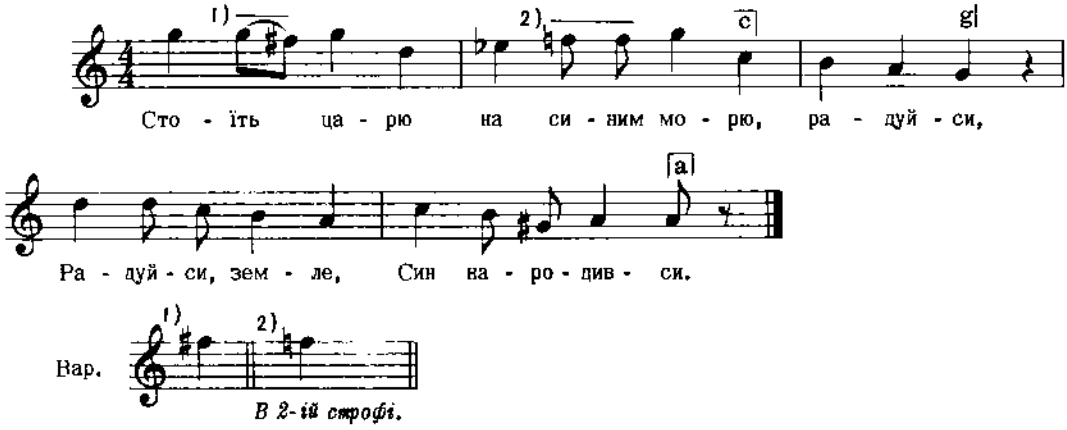

2. Д нему приходит Ісус Христос,
Радуйси,
Радуйси, земле, Син народивси.
і т. д.

Шухевич, 4, стор. 26, ч. 8

7. ПОВНА ФОРМА Р (ф ф ф)

1173

ВЕСІЛЬНА
с. Вовчухи, пов. Городок, Галичина

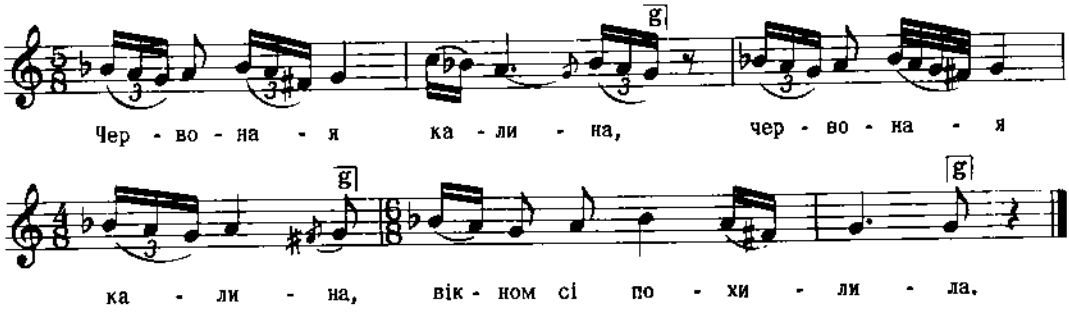

Дж. b - g

Людкевич, ч. 17

1174

ВЕСІЛЬНА

с. Рісна Руська, пов. Львів, Галичина

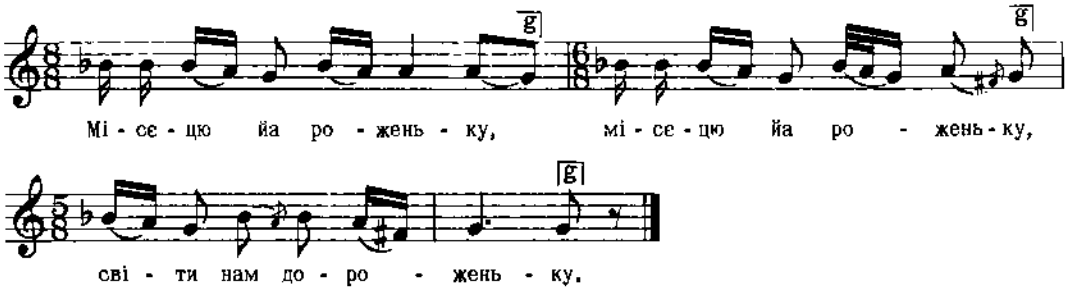

Дж. b - g

Людкевич, ч. 16

1175

ВЕСІЛЬНА

с. Гряда, пов. Львів, Галичина

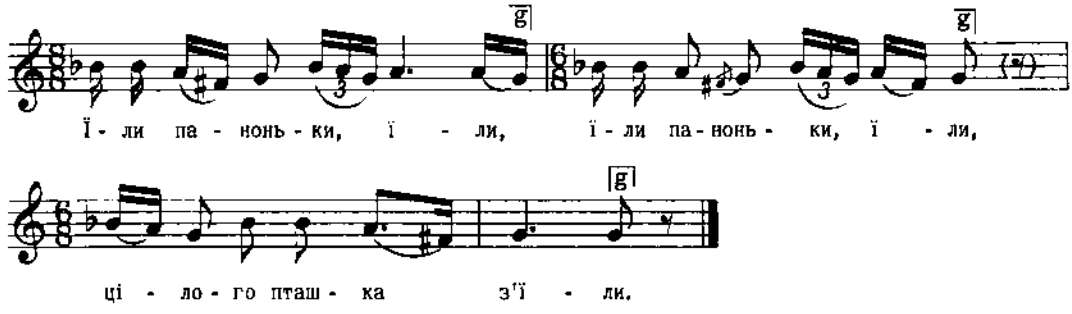

Дж. b - g

Людкевич, ч. 15

1176

ВЕСІЛЬНА

с. Рудно, Галичина

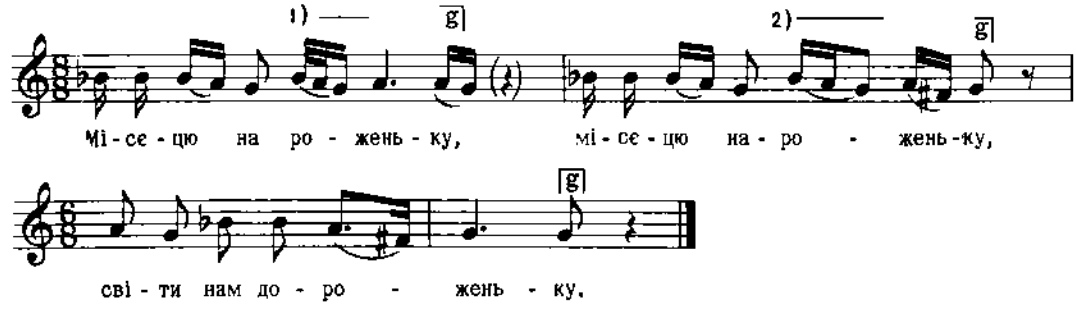

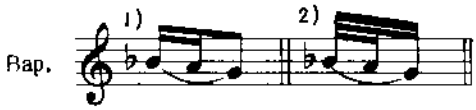

Дж. c – a

2. Жиби-сьмо не зблудили,
Жиби-сьмо не зблудили,
Приданів не згубили.

Людкевич, ч. 14

1177

ВЕСІЛЬНА
с. Рудно, Галичина

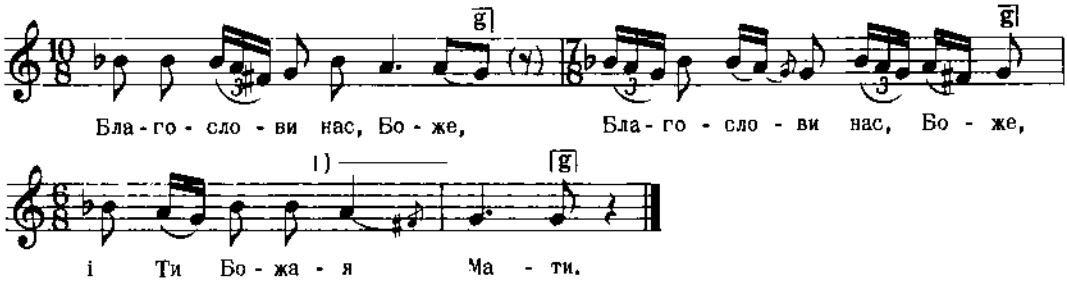

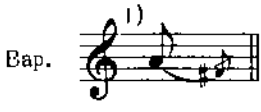

Дж. b – g

2. І Ти, Божая Мати,
І Ти, Божая Мати,
В тім домі заспівати.

Людкевич, ч. 13

1178

ВЕСІЛЬНА (Заручини)
с. Сороки, пов. Львів, Галичина

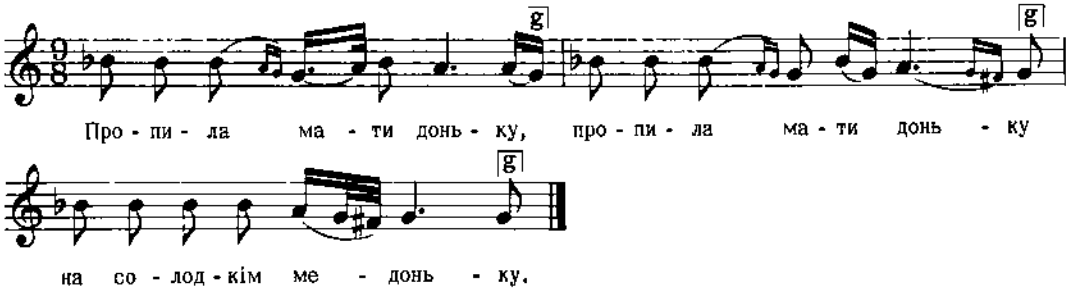

Бажанський, Сот. I, ч. 11

1179

ОБЖИНКОВА

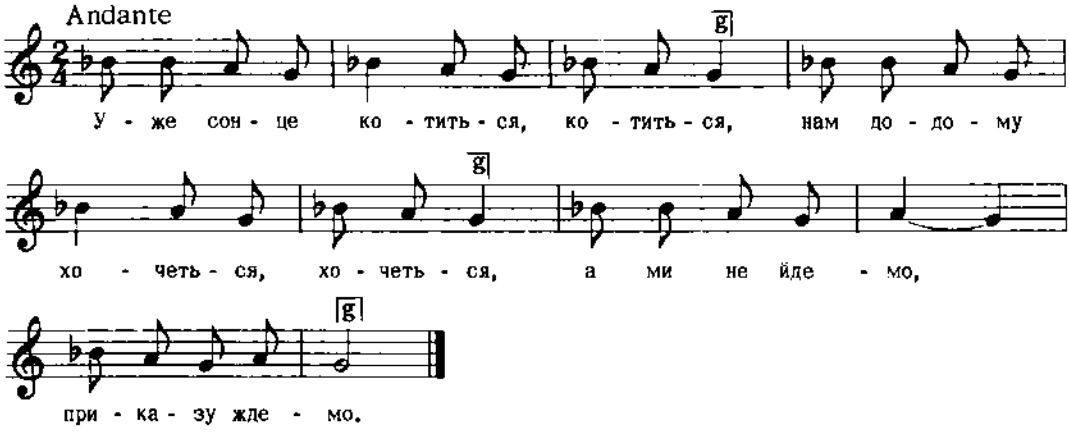

Дж. с - а

Квітка, Укр. Нар. Мел., ч. 93

1180

ВЕСНЯНКА

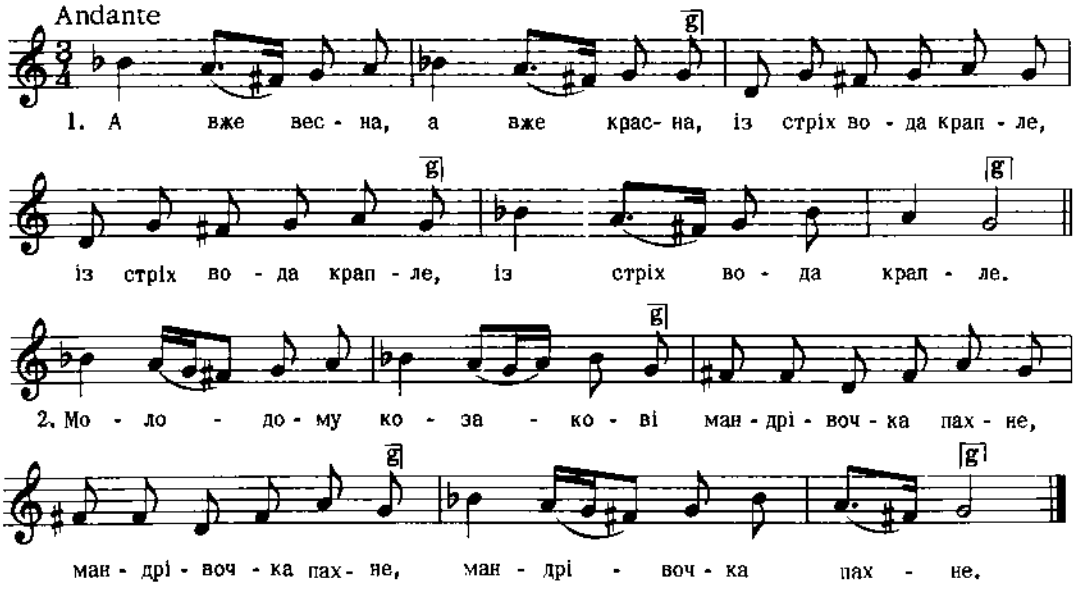

Дж. с - а

Квітка, Укр. Нар. Мел., ч. 638

1181

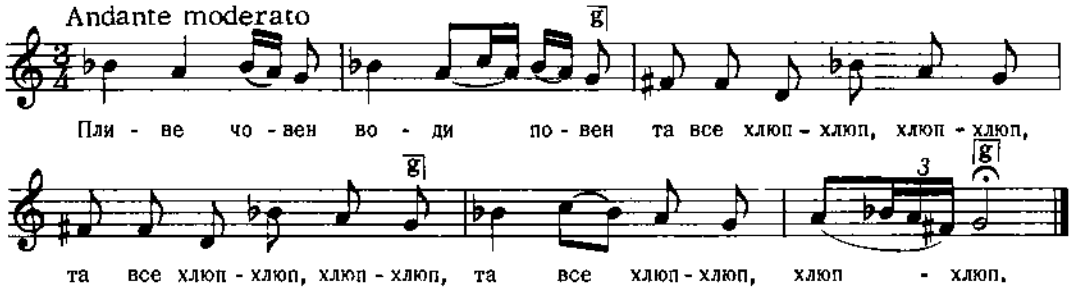

Дж. d - h

2. Іде козак до дівчини
Та все тюп-тюп, тюп-тюп, та все тюп-тюп, тюп-тюп,
Та все тюп-тюп, тюп-тюп.

3. Пливе човен води повен
Та й накритий листом, та й накритий листом,
Та й накритий листом.
і т. д.

Лисенко, Зібр. Творів, 18, ч. 65

1182

Ніжинський пов., Чернігівщина

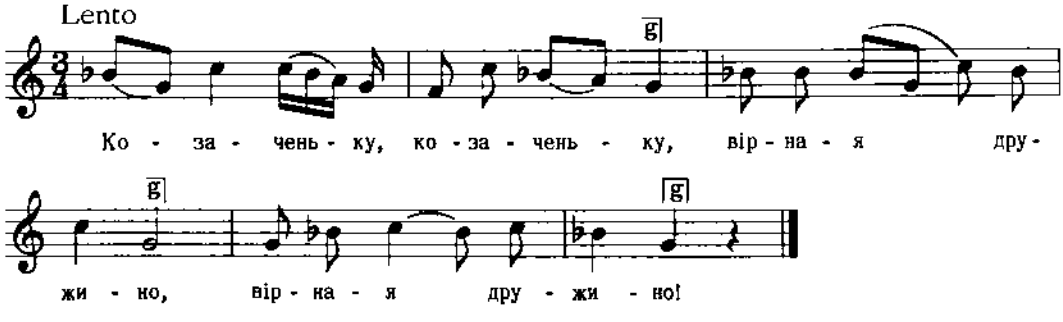

Дж. d - h

Рубець. 216 Пісень, ч. 87

1183

ВЕСІЛЬНА

с. Рісна Руська, пов. Львів, Галичина

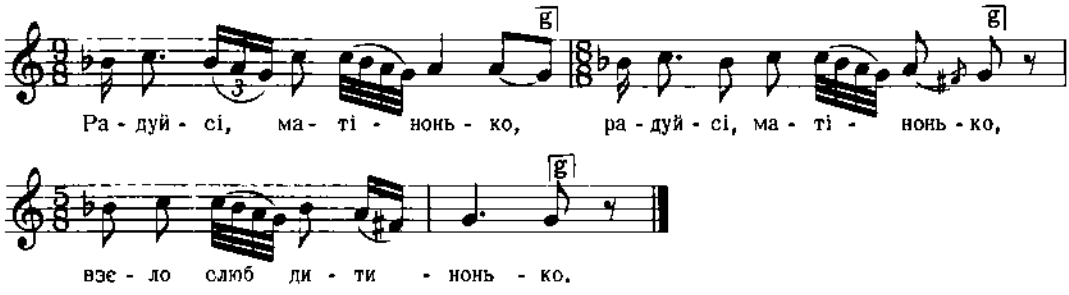

Дж. b - g

Людкевич, ч. 30

1184

ВЕСІЛЬНА

с. Ракова, Перемищина, Галичина

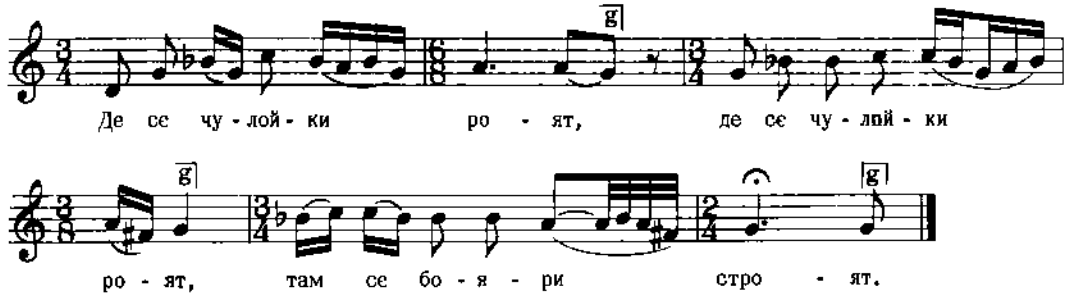

2. В далеку дорбжейку, (2)
   По людську дитинойку.
3. Бей, дружба, по калину, (2)
   В темний ліс на долину.

і т. д.

Кольберг, Перемищина, стор. 102, ч. 188 вар.

1185

ОБЖИНКОВА

с. Велесниця, Лунинець, Полісся.

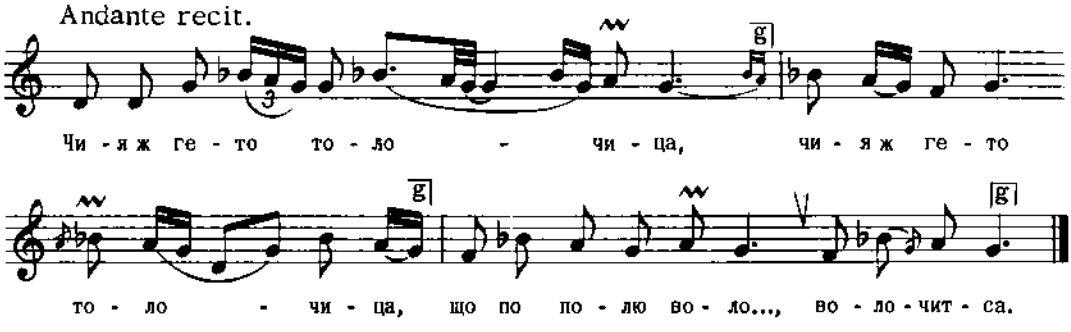

Колесса Ф., Полісся, ч. 6

1186

ІСТОРИЧНА

с. Чертижне, Пряшівщина

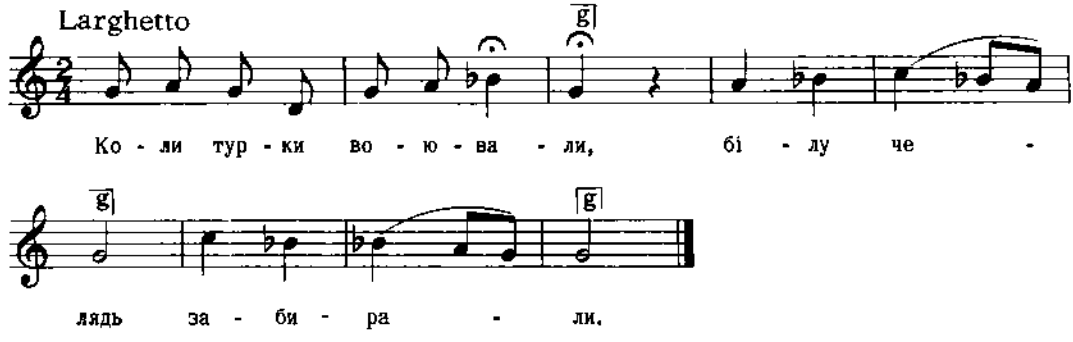

Дж. g - g

2. А у нашой попадоньки
Зяли они
Три дівоньки.

3. Першу зяли попри возі,
Попри возі
На мотузі.
і т. д.

Пряшівщина, стор. 14, ч. 1а

1187

ІСТОРИЧНА

с. Габура, Пряшівщина

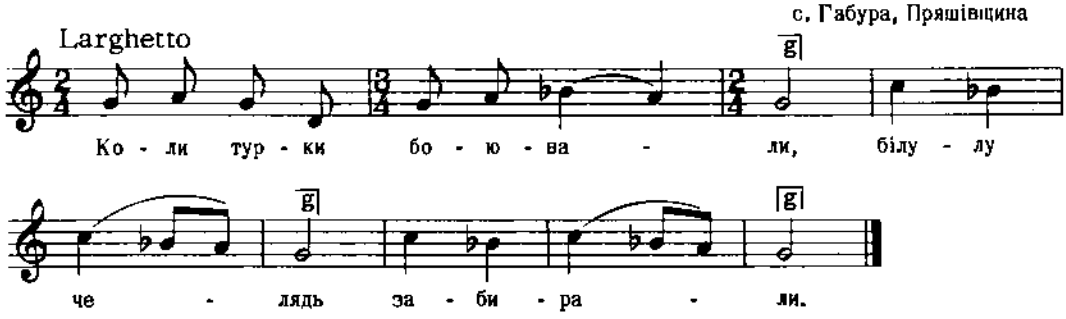

Дж. g - g

2. А у нашой попадоньки
Зяли они
Три дівоньки.
3. Першу зяли попри возі,
Попри возі
На мотузі.
і т. д.

Пряшівщина, стор. 13, ч. 1

1188

ВЕСІЛЬНА

с. Більче, Волинь

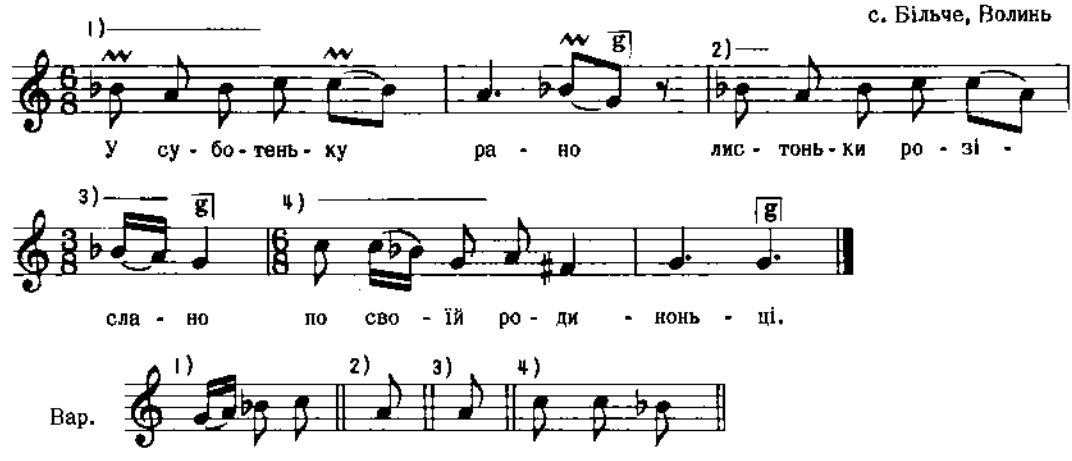

Дж. c - a

2. По близькі, по далекі,(2)
По вбогі, по богаті.
3. Збирайся, родинонько,(2)
До мене в суботоньку
4. Солодкого меду пити,(2)
Коровай місити.

Кольберг, Волинь, стор. 59,ч. 99

1189

ВЕСІЛЬНА
с. Шпичинці, Київщина

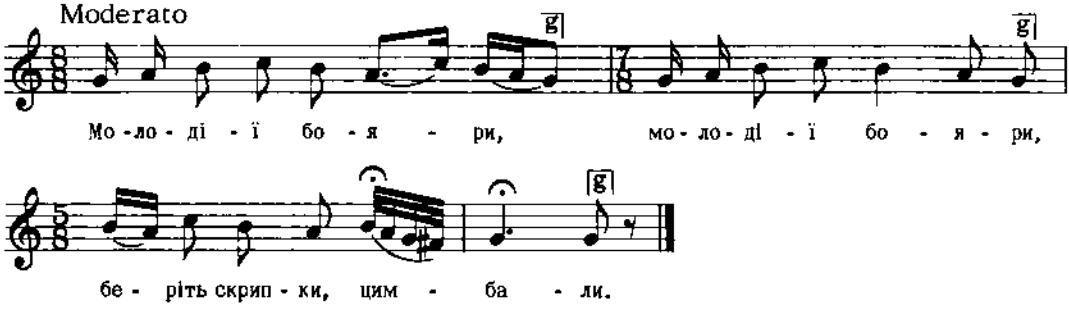

2. Одведіте дружечку,
   Одведіте дружечку,
   Вірную служечку.
3. Вона мені одслужила,
   Вона мені одслужила,
   У суботу вінок мила.
   і т. д.

Верховинець, Укр. Весілля, стор. 37

1190

ВЕСІЛЬНА
Київщина

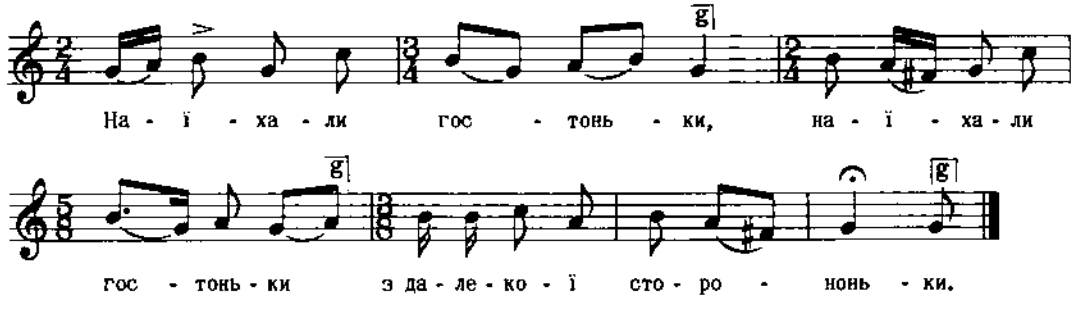

Дж. f - f

2. Стали пити, гуляти,
   Стали пити, гуляти,
   Стали вони кіньми грати.
3. Та стали кіньми грати,
   Та стали кіньми грати,
   Та ліщиноньку ламати.
   і т. д.

Леонтович, стор. 47, ч. 46

1191

ВЕСІЛЬНА
с. Шпичинці, Київщина

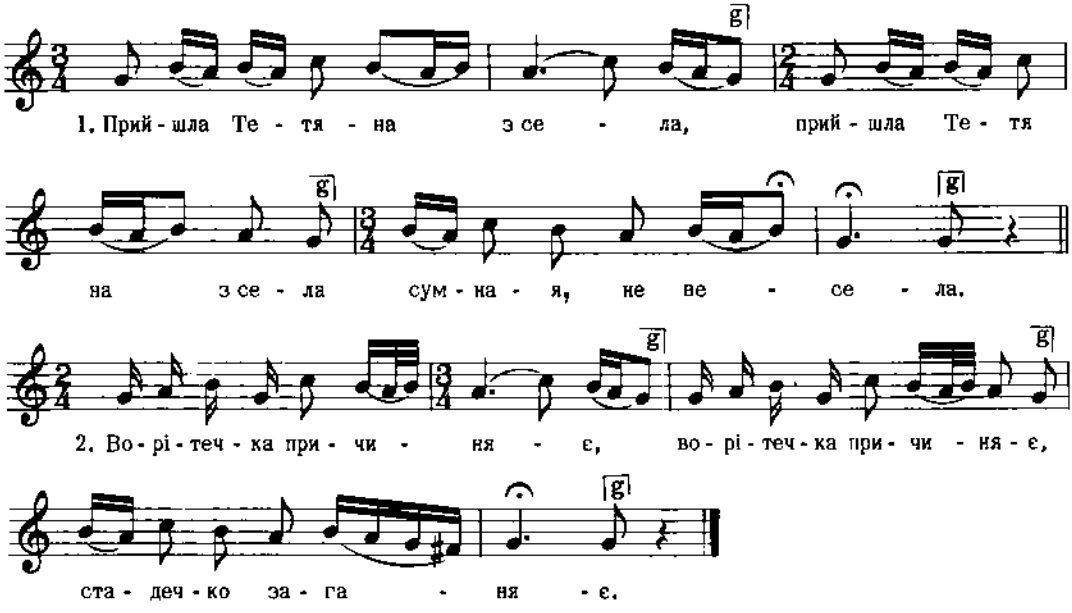

Верховинець, Укр. Весілля, стор. 35

1192

ВЕСІЛЬНА
с. Шпичинці, Київщина

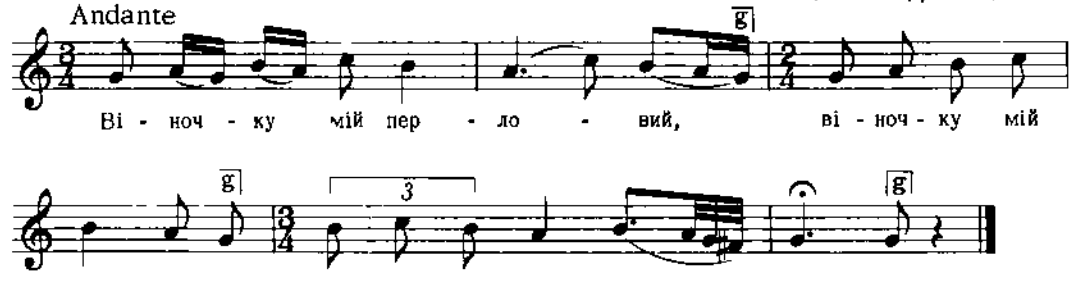

Дж. g - g

2. Як ти з голови спадеш,(2)
То й на віки пропадеш.

Енцикл. Укр. I, стор. 275

1193

ВЕСІЛЬНА
с. Шпичинці, Київщина

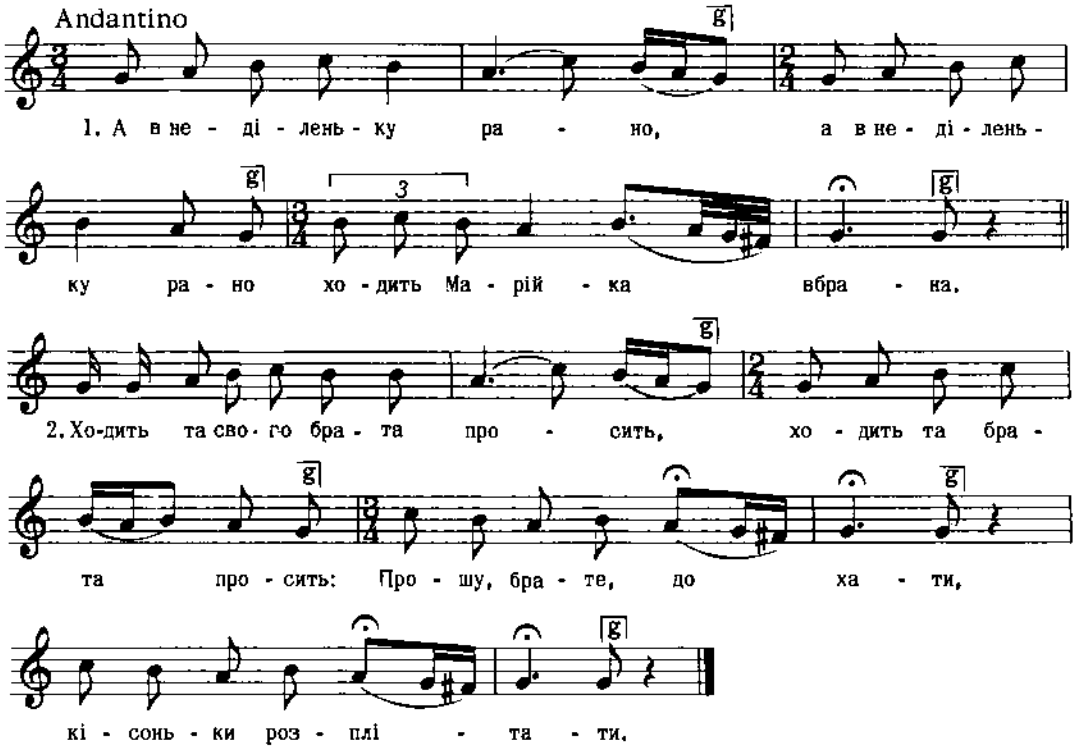

Верховинець, Укр. Весілля, стор. 32

1194

ВЕСІЛЬНА
с. Лисівці, пов. Заліщики, Галичина

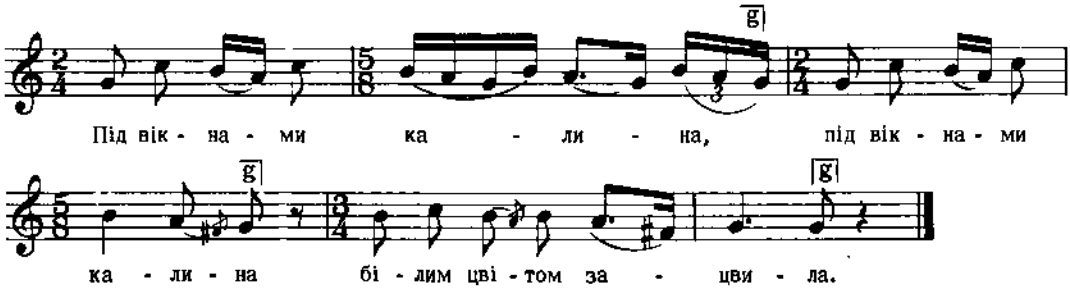

Дж. g - g

Людкевич, ч. 31

1195

ВЕСІЛЬНА
с. Стратин, пов. Бережани, Галичина

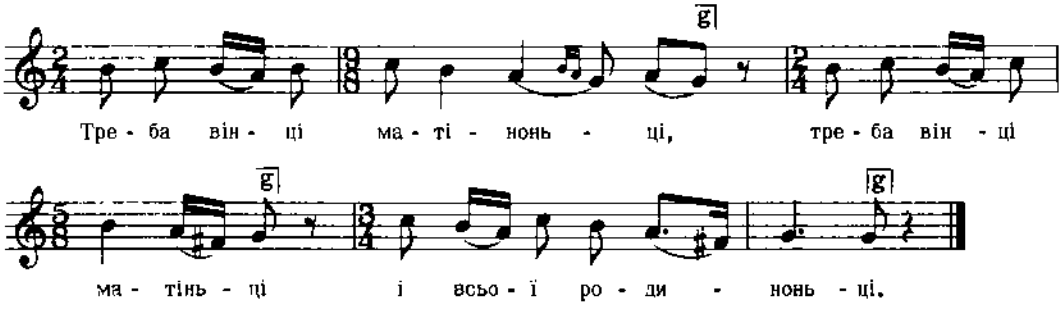

Дж. h - g

Людкевич, ч. 32

1196

ВЕСІЛЬНА
с. Стратин, пов. Бережани, Галичина

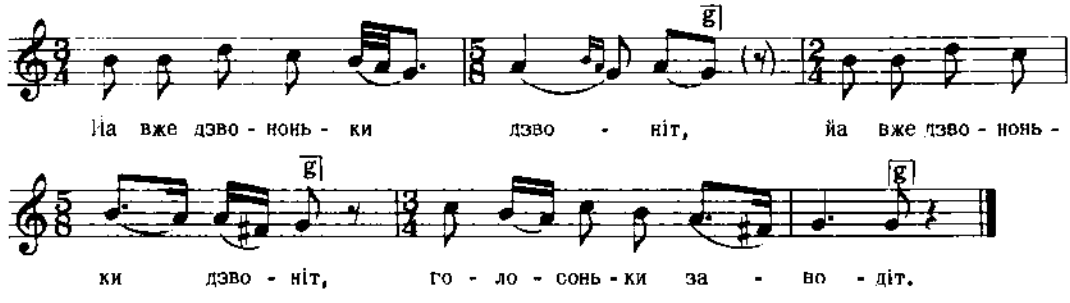

Дж. h - g

Людкевич, ч. 33

1197

ОБЖИНКОВА
Галичина

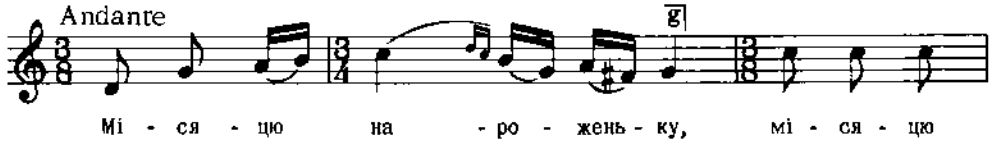

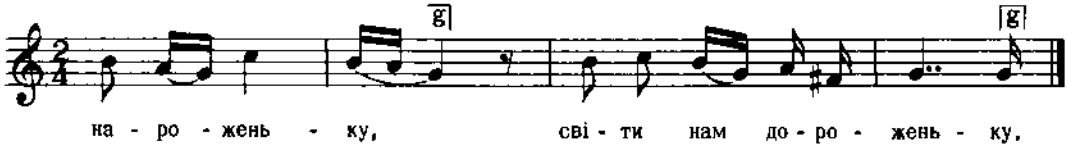

Дж. f - b

2. Щоби ми не эблудили,
Щоби ми не эблудили,
Віночка не згубили.

Колесса Ф., Обжинки, стор. 11
Цит. за Колессою Ф., Укр. Нар. Пісні на жін. хор, II, ч. 20

1198

ВЕСІЛЬНА
с. Рісна Руська, пов. Львів, Галичина

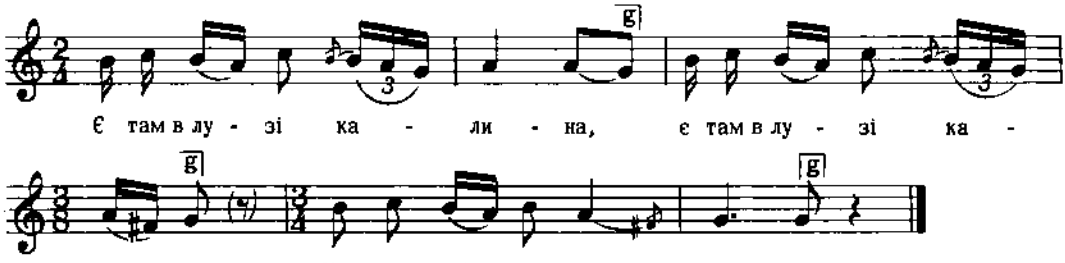

Дж. h - g

Людкевич, ч. 29

1199

ВЕСІЛЬНА
с. Рісна Руська, пов. Львів, Галичина

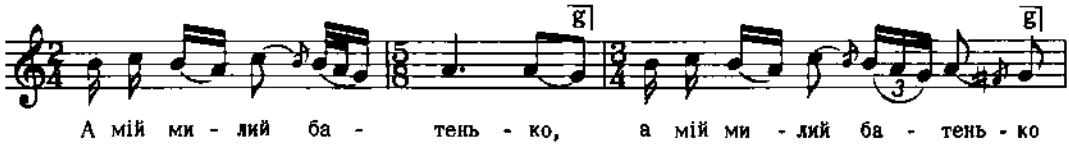

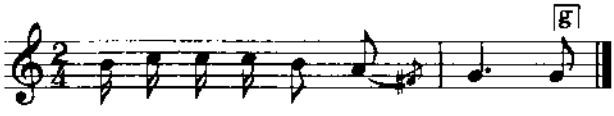

Дж. h – g

Людкевич, ч. 28

1200

ВЕСІЛЬНА
с. Коцурів, пов. Бібрка, Галичина

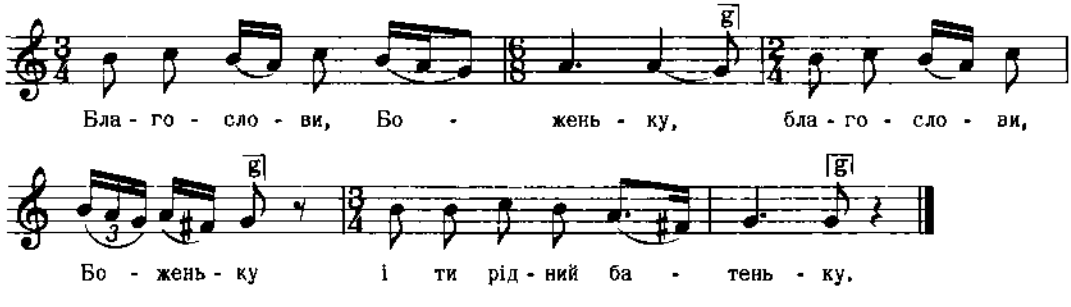

Дж. h – g

Людкевич, ч. 27

1201

ВЕСІЛЬНА
с. Підберізці, пов. Львів, Галичина

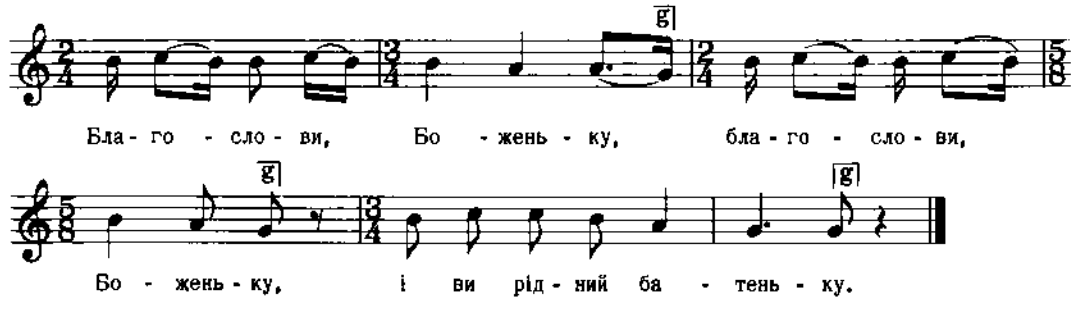

Дж. h – g

Людкевич, ч. 26

1202

ВЕСІЛЬНА
с. Топорів, пов. Броди, Галичина

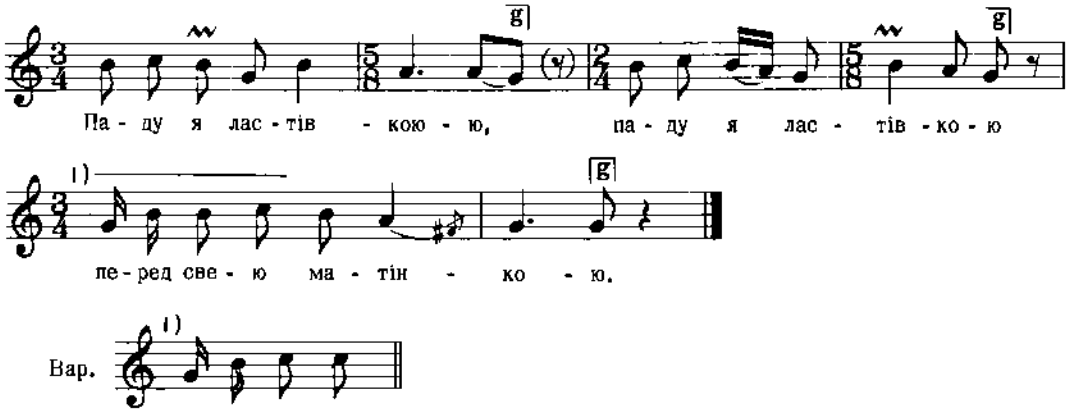

Дж. h - g

2. Ой матінко ти ж моя,
Ой матінко ти ж моя,
Уже ж бо я не твоя.

Людкевич, ч. 25

1203

ВЕСІЛЬНА
с. Топорів, пов. Броди, Галичина

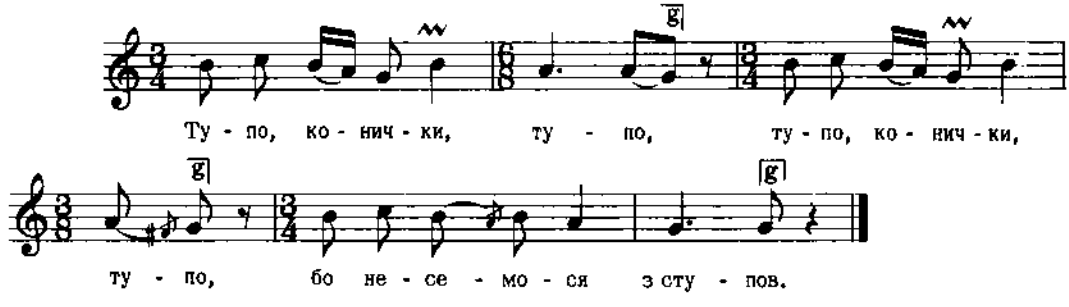

Дж. h - g

Людкевич, ч. 24

1204

ВЕСІЛЬНА
с. Висоцко, пов. Броди, Галичина

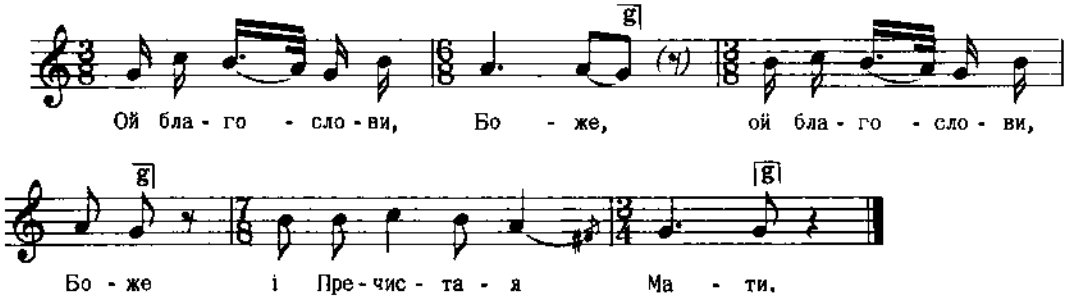

Дж. g - g

2. І Пречистая Мати,
І Пречистая Мати,
Весіля зачинати.

Людкевич, ч. 23 вар.

1205

ВЕСІЛЬНА
с. Висоцко, пов. Броди, Галичина

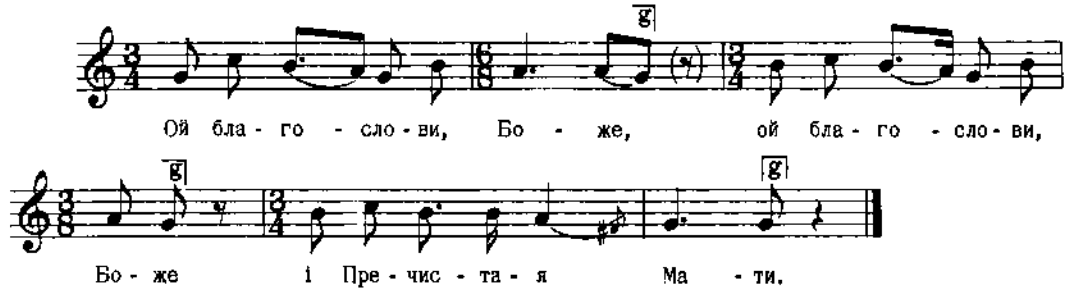

Дж. g - g

(Дальший текст як в 1204)

Людкевич, ч. 23 вар.

1206

ВЕСІЛЬНА
с. Топорів, пов. Броди, Галичина

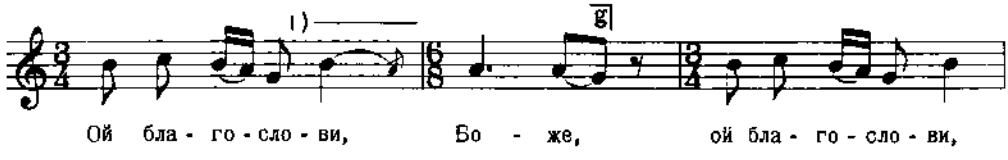

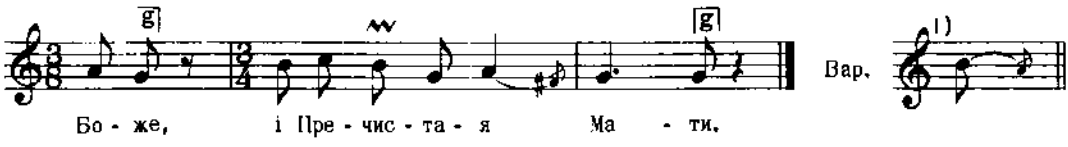

Дж. h - g

Людкевич, ч. 22

1207

ВЕСІЛЬНА

с. Дунаїв, пов. Перемишляни, Галичина

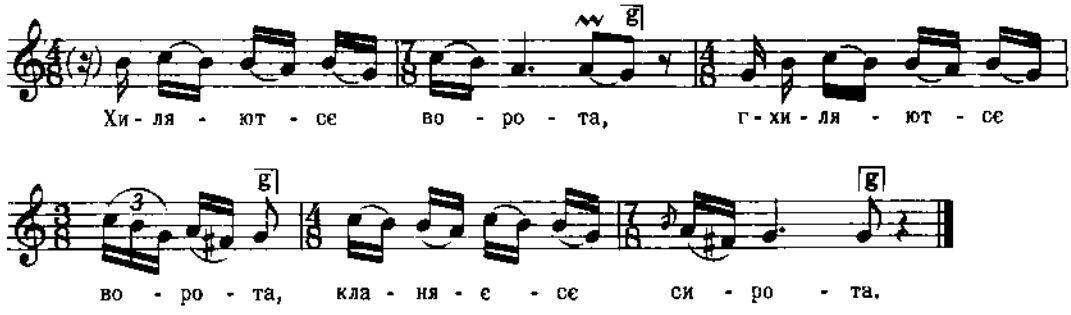

Дж. h - g

Людкевич, ч. 21

1208

ВЕСІЛЬНА

с. Дорошів Вел., пов. Львів, Галичина

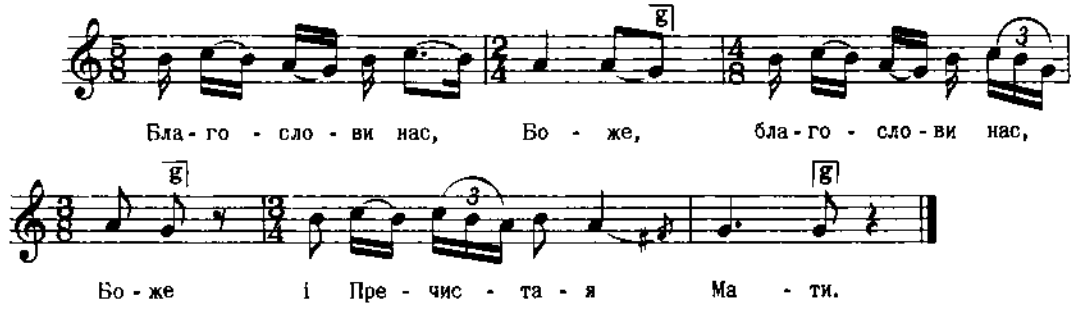

Дж. h - g

2. І Пречистая Мати,
І Пречистая Мати
В тім дому заспівати.

Людкевич, ч. 20

1209

ВЕСІЛЬНА
с. Підберізці, пов. Львів, Галичина

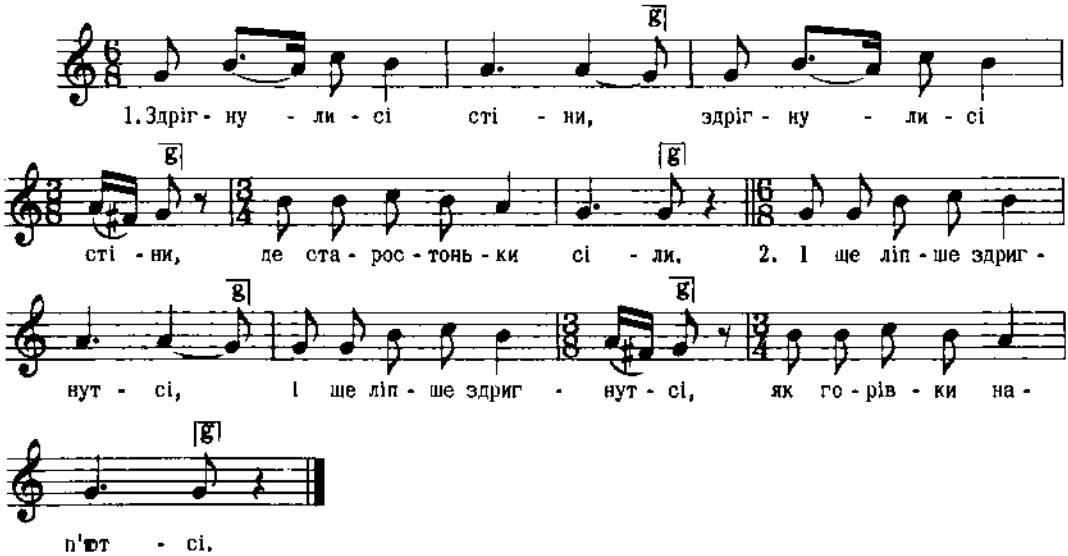

Дж. g - g

Людкевич, ч. 19

1210

ВЕСІЛЬНА

З околиць Любара, Волинь

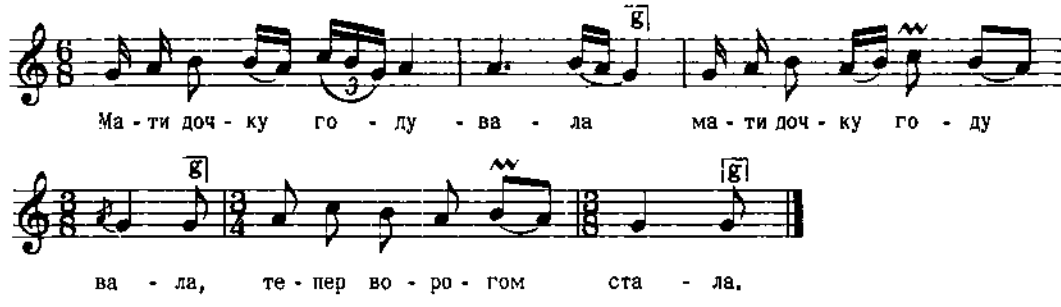

Дж. g - g

2. Биндочки поздирала,
Биндочки поздирала,
А дружечкам подавала.

3. Нате ж вам, дружечки, йа мій знак,
Шоби діждали собі так.

Кольберг, Волинь, стор. 71, ч. 128
Реконструкція

1211

ВЕСІЛЬНА
с. Плетеничі, пов. Перемишляни, Галичина

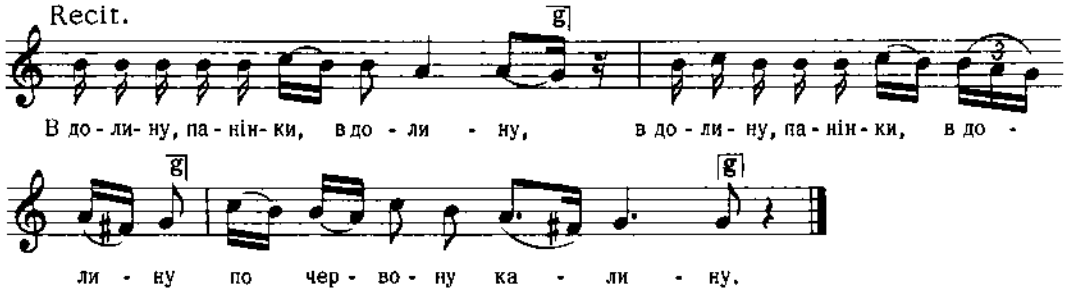

Дж. h - g

Людкевич, ч. 34

1212

ВЕСІЛЬНА
с. Маластів, Лемківщина, Галичина

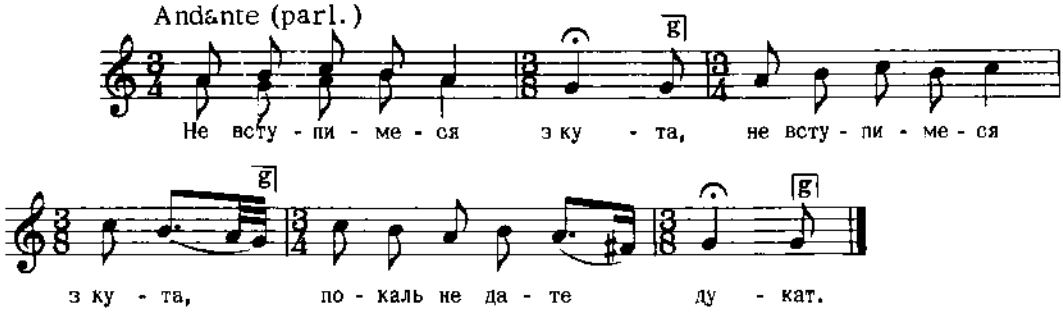

2. Грайте, гудаки, різко,
Грайте, гудаки, різко,
Кланяйся, Марись, низко.
3. Як вітцю, так момонці,
Як вітцю, так момонці,
Та й цілой родинонці.
і т. д.

Колесса Ф., Лемківщина, ч. 578 а

1213

ВЕСІЛЬНА
с. Колбівці, Пряшівщина

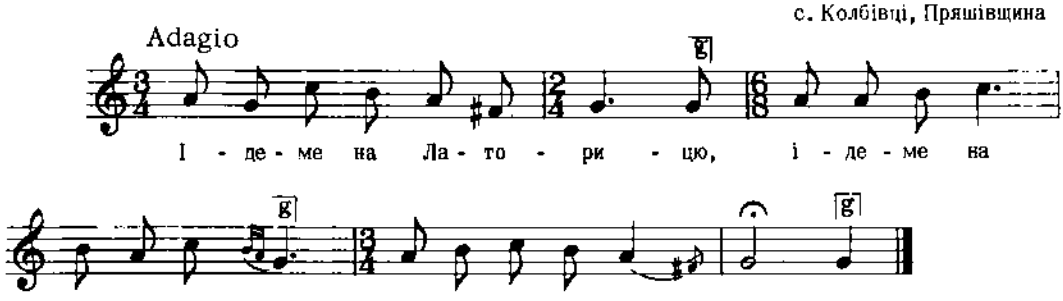

Дж. a - g

Пряшівщина, стор. 87, ч. 38 в

1214

ВЕСІЛЬНА
с. Шкляри, Лемківщина, Галичина

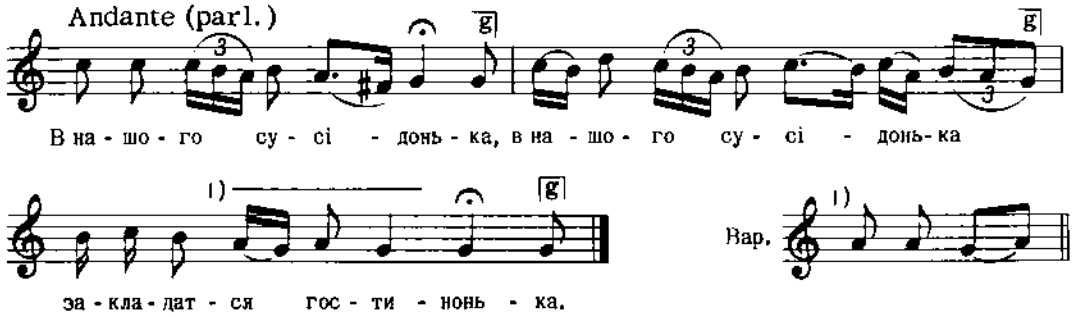

Колесса Ф., Лемківщина, ч. 578 б

1215

ВЕСІЛЬНА, як починають вити вінок
с. Полави, пов. Сянік, Галичина

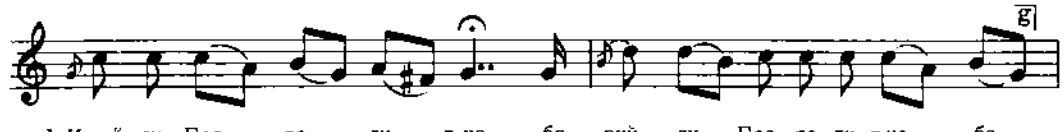

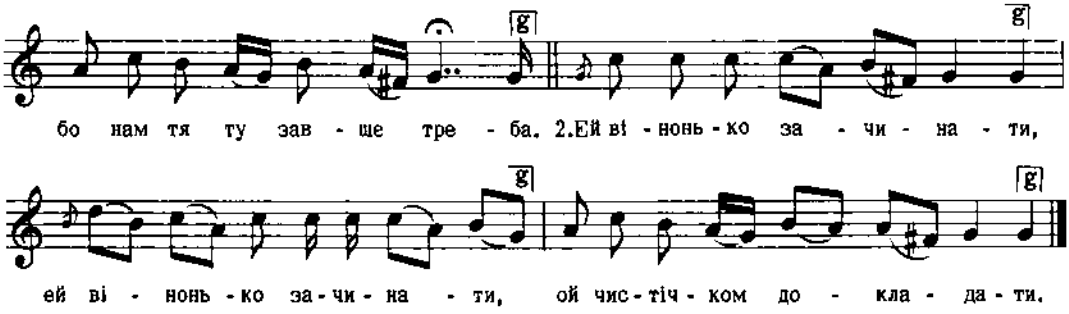

Дж. c - g

3. Ей чистічком, здоров'їчком, (2)
Ой і з молодим Янічком.

4. Ей чистічком, здоров'їчком (2)
Із тим добрим чоловічком.
і т. д.

Сорочинський, III, ч. 15

1216

ВЕСІЛЬНА

с. Нехваль-Полянка, Пряшівщина

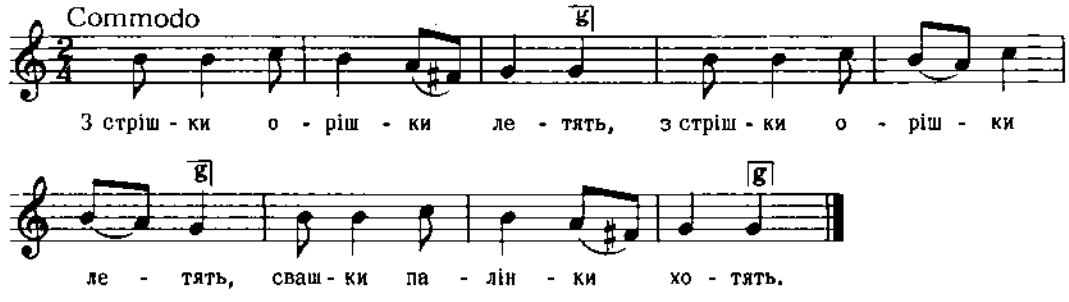

Дж. h - g

2. Хоць палінки, хоць вина,
Хоць палінки, хоць вина,
Лем би була гостина.

3. Ви, свашки щебітоньки,
Ви, свашки щебітоньки,
Дайте нам бесідоньки.
і т. д.

Пряшівщина, стор. 121, ч. 55

1217

ГАЇВКА

с. Саночани, Перемишина, Галичина

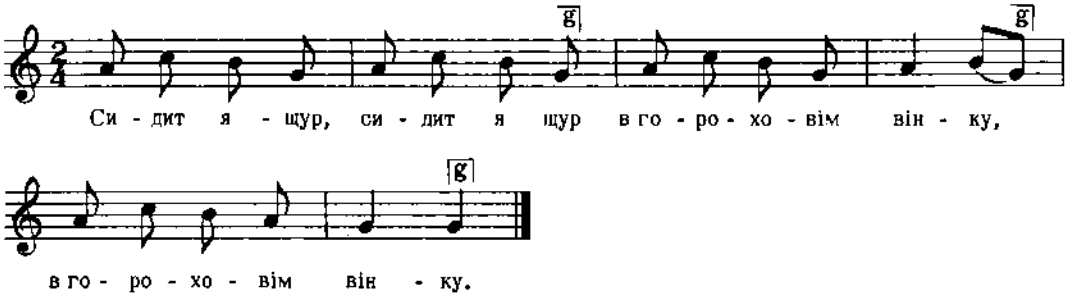

Кольберг, Перемишина, стор. 42, ч. 49

1218

ГАЇВКА

с. Ваньковичі, пов. Самбір, Галичина

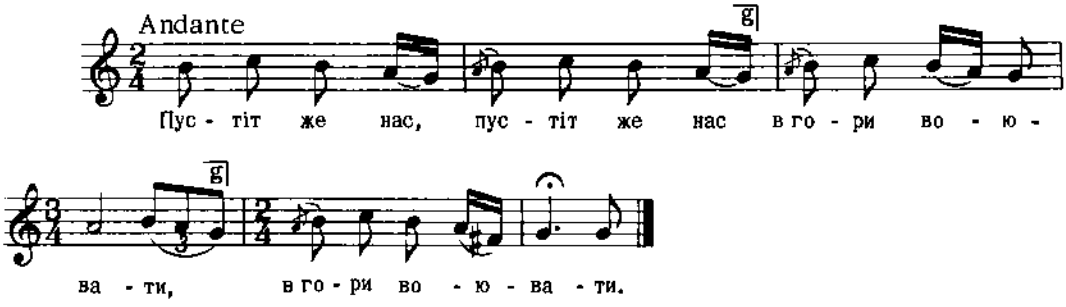

Дж. e - c

2. Не впустимо, не впустимо,
Замки поломемо,
Замки поломемо.

3. Желізний поломемо,
Золотиї поставимо,
Сами поїдемо,
Сами поїдемо.

Гнатюк, Гаївки, ч. 126

1219

ГАЇВКА

с. Ваньовичі, пов. Самбір, Галичина

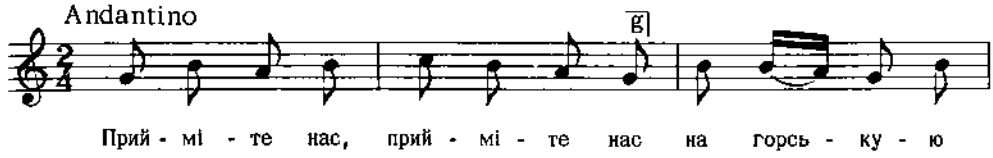

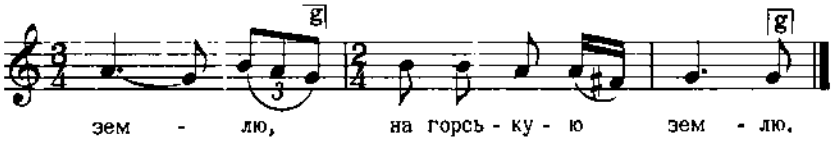

Дж. с - с

Гнатюк, Гаївки, ч. 127

1220

ГАЇВКА

с. Грабовець, пов. Богородчани, Галичина

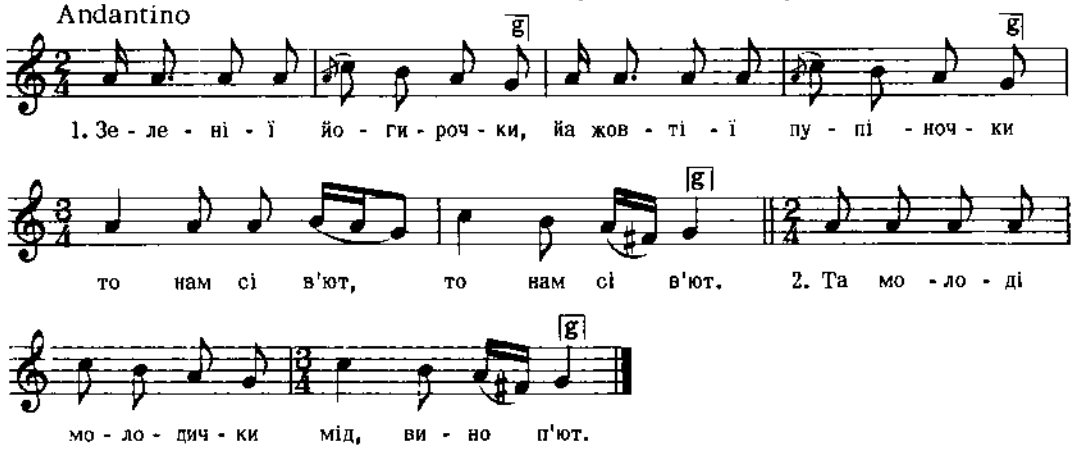

Дж. а - g

Гнатюк, Гаївки, ч. 152

1221

РЕКРУТСЬКА

с. Оріховок, Холмщина

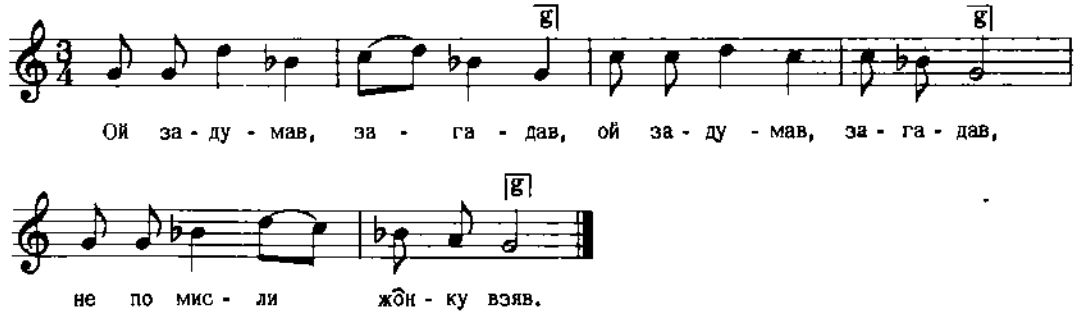

2. Вже мі з єю не жити,
Вже мі з єю не жити,
Пбйду в віско служити.

3. Пбйду в віско,в чужину,
Пбйду в віско, в чужину,
У чужую сторону.
і т. д.

Кольберг, Холмщина, II, стор. 48

1222

с. Дунаїв, пов. Перемишляни, Галичина

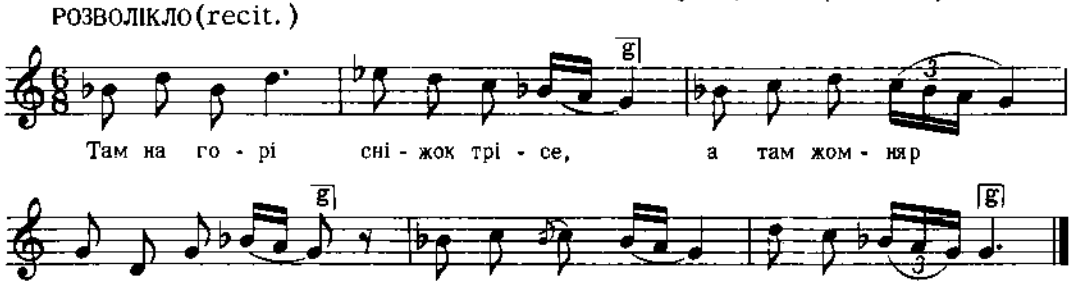

Дж. b - g

Людкевич, ч. 400

1223

с. Вовчухи, пов. Городок, Галичина

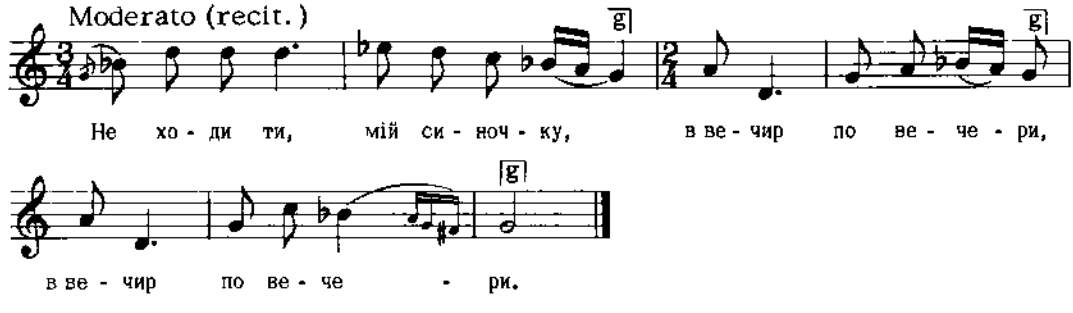

Дж. b - g

Людкевич, ч. 747

1224

с. Вовчухи, пов. Городок, Галичина

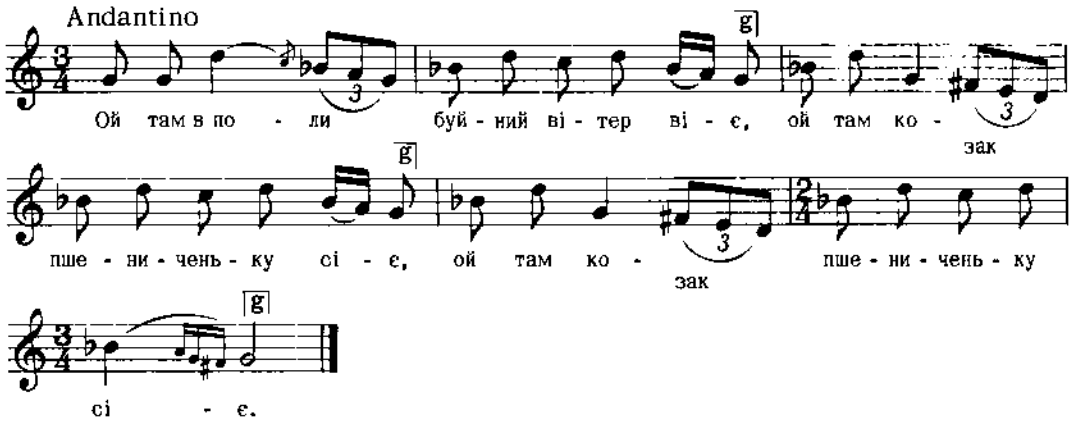

Дж. g - g

Людкевич, ч. 512

1225

пов. Рогатин, Галичина

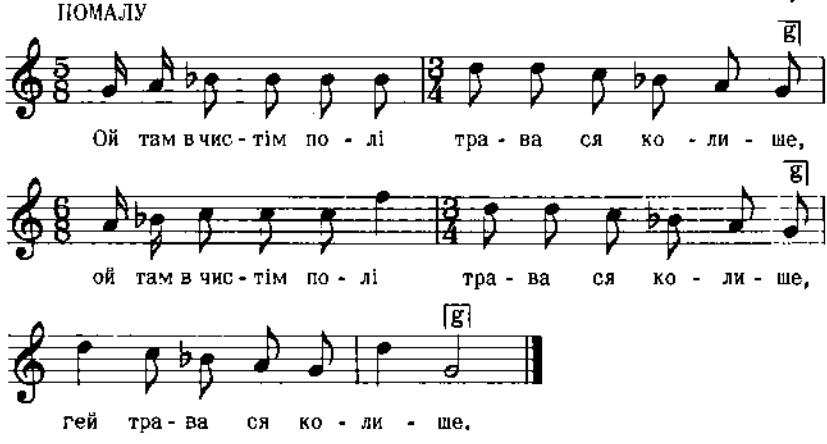

Дж. g - g

2. Молода дівчина дрібні листи пише, (2)
Гей дрібні листи пише.
3. Пише вона, пише на дубовім листі, (2)
Гей на дубовім листі.
4. Та вчепила його рибонці до хвоста, (2)
Гей рибонці до хвоста.
і т. д.

Сорочинський, I, ч. 47

1226

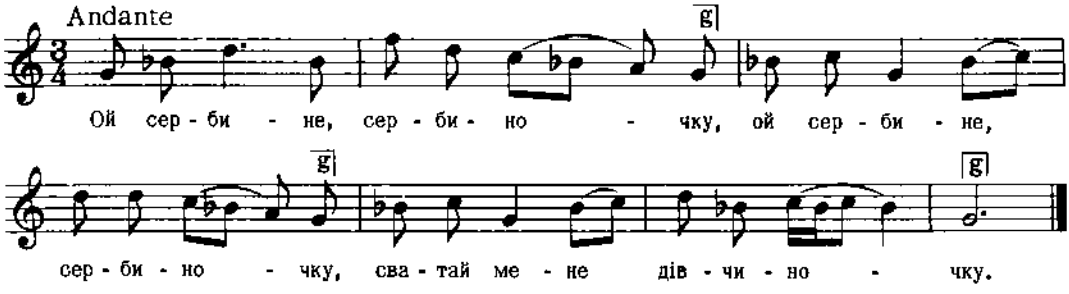

2. Ой рад би я тебе сватать, (2)
   Та боюся твого брата.
3. Ой я б його отруїла, (2)
   Та не знаю того зілля.
   і т. д.

"Ліра", стор. 294

1227

с. Ременів, пов. Львів, Галичина

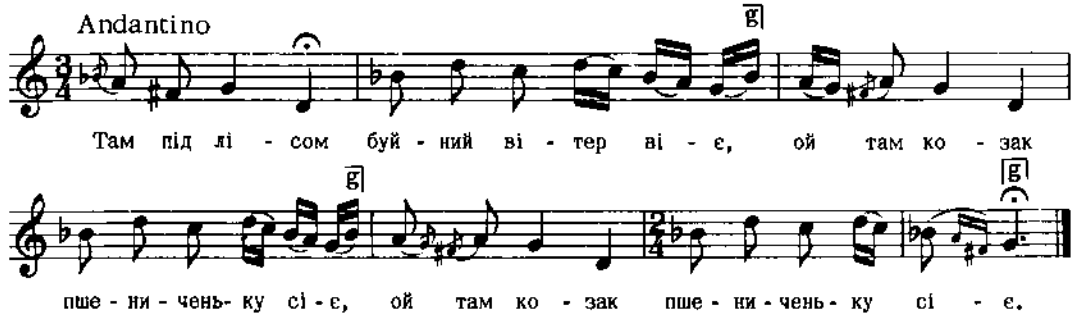

Дж. h - a

Людкевич, ч. 511

1228

с. Рудно, Галичина

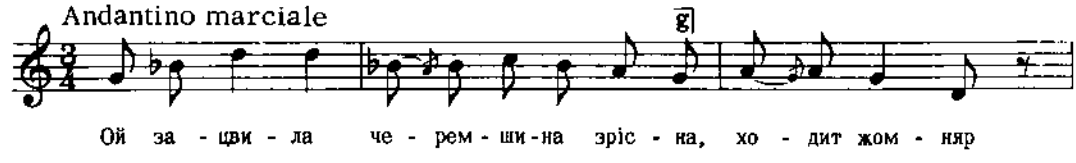

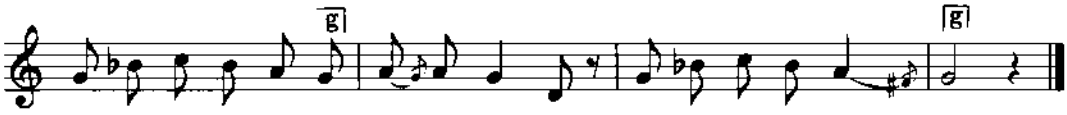

Дж. a - a

Людкевич, ч. 499

1229

с. Висоцко, пов. Броди, Галичина

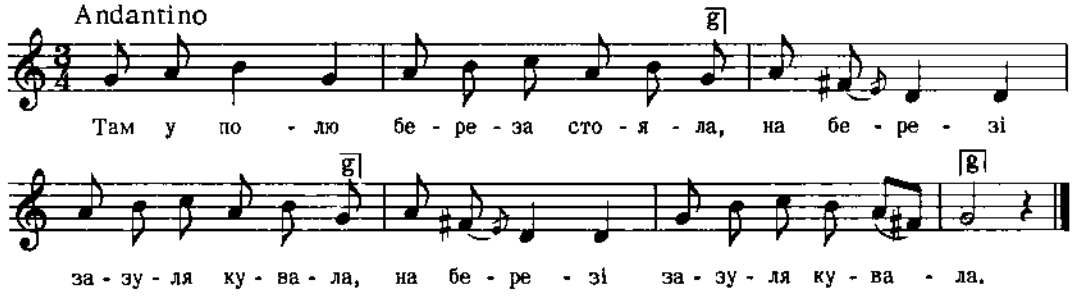

Дж. b - b

Людкевич, ч. 501

1230

с. Ходовичі, пов. Стрий, Галичина

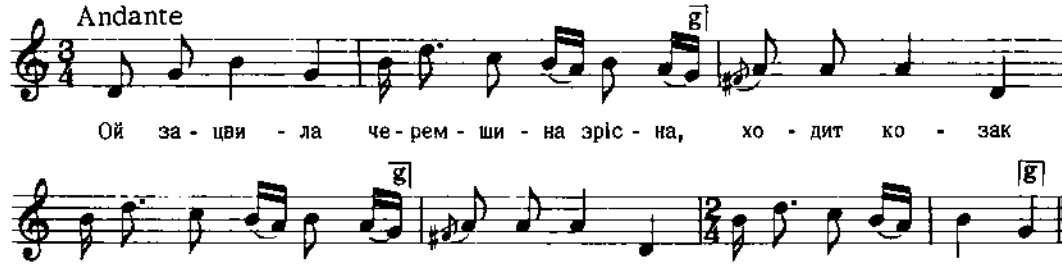

Дж. f - b

2. Ти козаче,не ходи до мене,
Бо неслава на тебе й на мене.(2)

3. А я козак слави не боюсі,
Кого люб'ю, стану, розмов'юсі (2)
і т. д.

Колесса Із., стор. 271

1231

с. Вовчухи, пов. Городок, Галичина

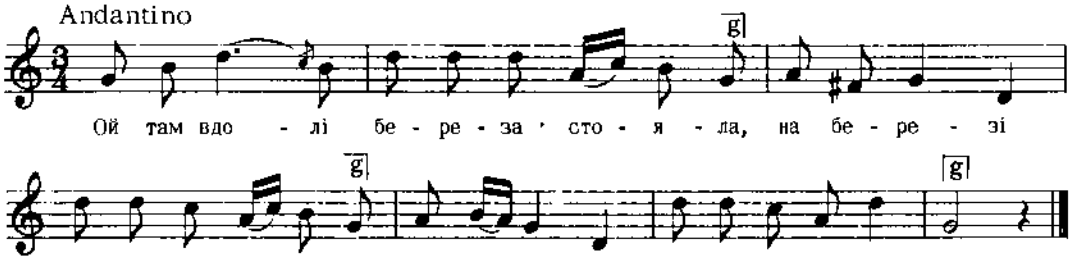

Дж. g - g

Людкевич, ч. 508

1232

с. Ходовичі, пов. Стрий, Галичина

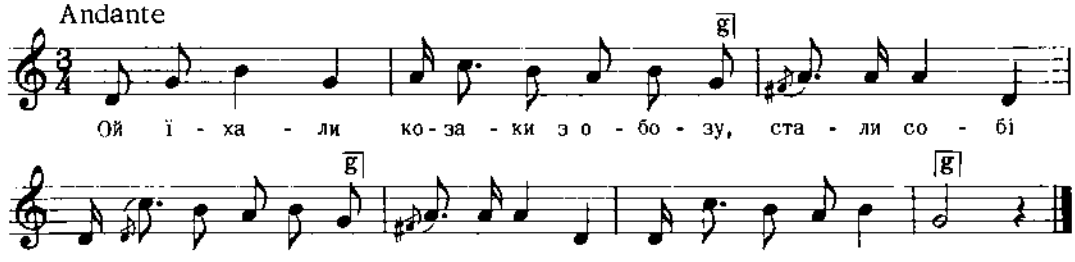

(Дальший текст як у 1233)

Дж. f - b

Колесса Ів., стор. 295

1233

с. Ходовичі, пов. Стрий, Галичина

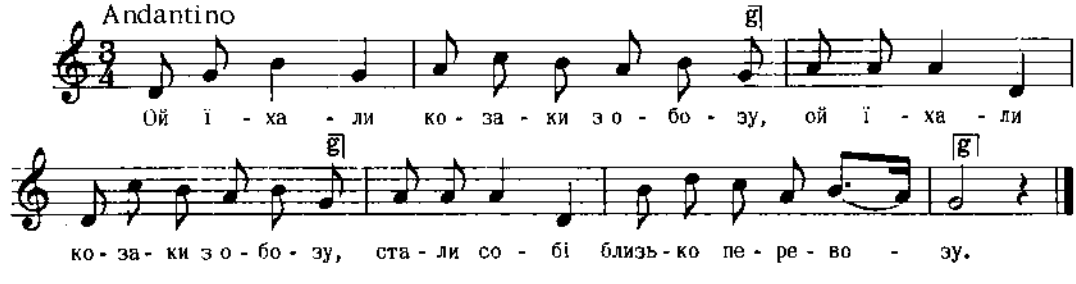

Дж. g - c

2. Взяли собі гадочку гадати,(2)
Де ми будем нічку ночувати?

3. Один каже: бистренькая річка, (2)
Другий каже: темненькая нічка.
і т. д.

Колесса Ф., Наша Дума, II, ч. 3

1234

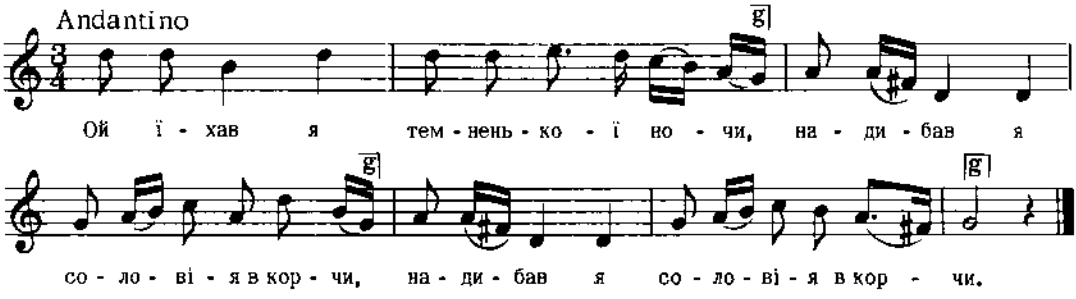

2. Соловію, скажи мені правду,
Де я свою миленькую знайду (2)

Колесса Ф., Пісні, стор. 6

1235

Пов. Рогатин, Галичина

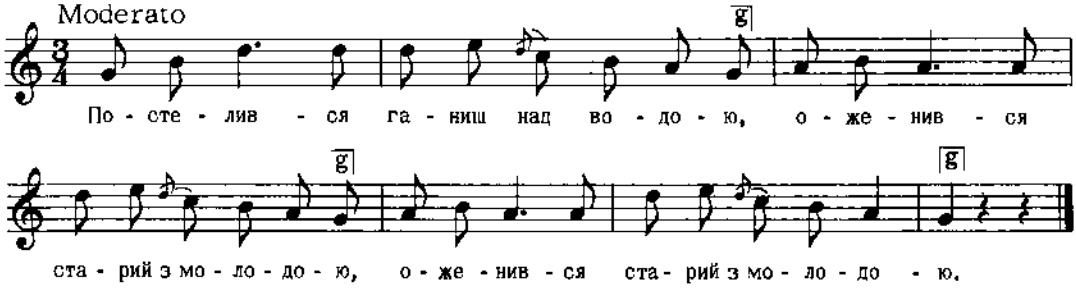

Бажанський, Сот. 4, ч. 357

1236

ВЕСНЯНКА

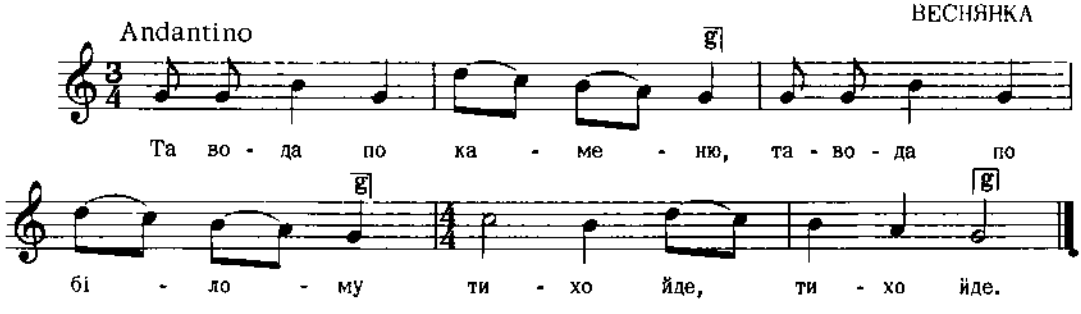

Дж. g - g

Квітка, Укр. Нар. Мел., ч. 4

1237

ст. Пашківка, Кубанщина.

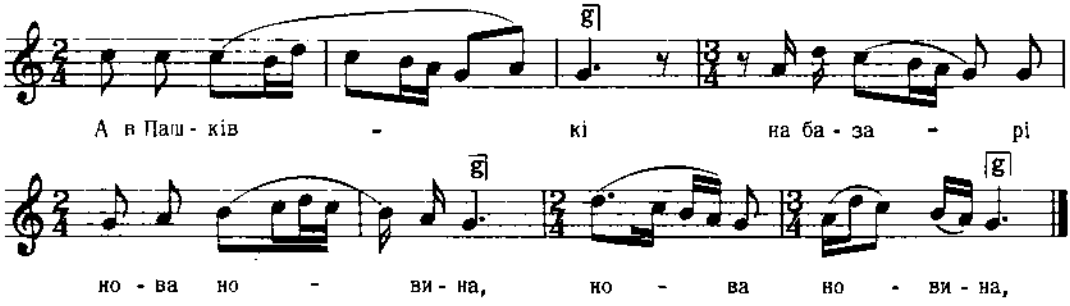

Дж. c - g

2. Молодая дударівна
Дитя вродила,
Дитя вродила.

3. Уродивши, не хрестивши,
Його сповила,
Його сповила.

4. А сповивши, мале дитя
В Кубань пустила,
В Кубань пустила.
і т. д.

Бігдай, 12, ч. 476

1238

с. Ходовичі, пов. Стрий, Галичина

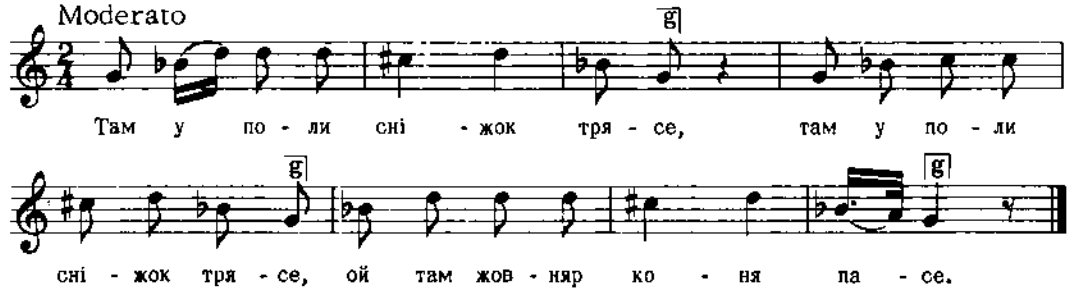

Дж. a - a

2. Пасе, пасе, в руках водит,(2)
Шабелькою вогень робит.

3. Йа фусткою піддуває,(2)
Свої рани загріває.
і т. д.

Колесса Із., стор. 272, ч. 17

1239

РЕКРУТСЬКА

Схід. Україна

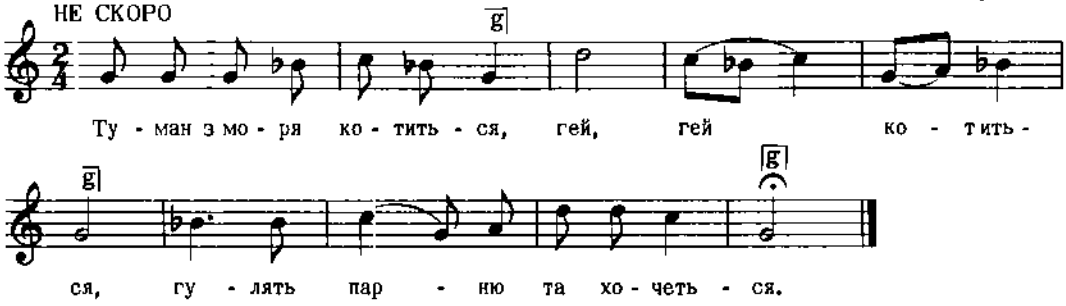

Дж. e - e

2. Ведуть парня на прийом,
Гей, гей на прийом,
На великий перебор.

3. Стрижуть парню кудрушки,
Гей, гей кудрушки,
У чотири рядочки.
і т. д.

Рубець, 100 Пісень, ч. 16

1240

Коломийщина, Галичина

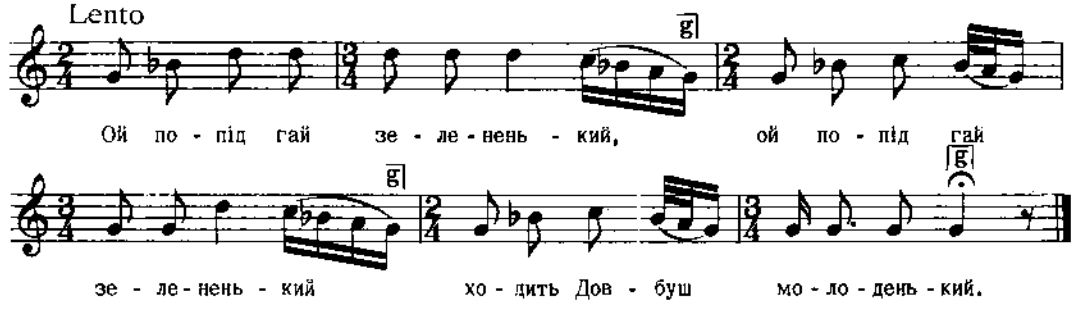

Дж. g - g

2. На ніженьку налягає,(2)
Топірцем ся підпирає.

3. Топірцем ся підпирає,(2)
І на хлопців покликає:
і т. д.

Дисенхо, Збірн. Укр. Пісень, 4, ч. 5
цит. за Ревуцьким, Зол. Ключі, III, ч. 31

1241

с.с. Чортовець, Гарасимів, пов. Городенка, Галичина

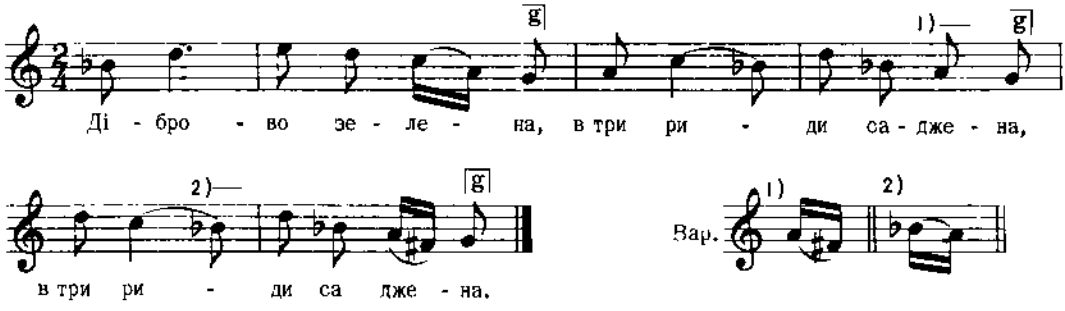

2) Пішла би-м з тобою,
Та й ся зради бою,(2)

3) Зради великої,
Сусіди близкої (2)
і т. д.

Кольберґ, Покуття, II, стор. 137, ч. 226

1242

ГАЇВКА

с. Підвисока, пов. Городенка, Галичина

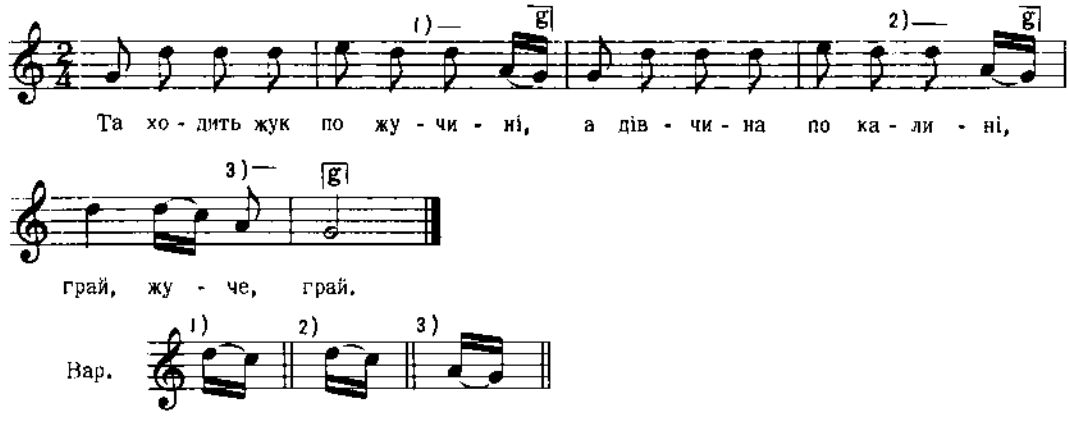

2. Милі мої огірочки,
Зелені вам пукиночки,
Грай, жуче, грай!

3. Брали жука й околота
Вести його до болота,
Грай, жуче, грай!

Кольберґ, Покуття, I, стор. 165

1243

с. Чортовець, пов. Голоденка, Галичина

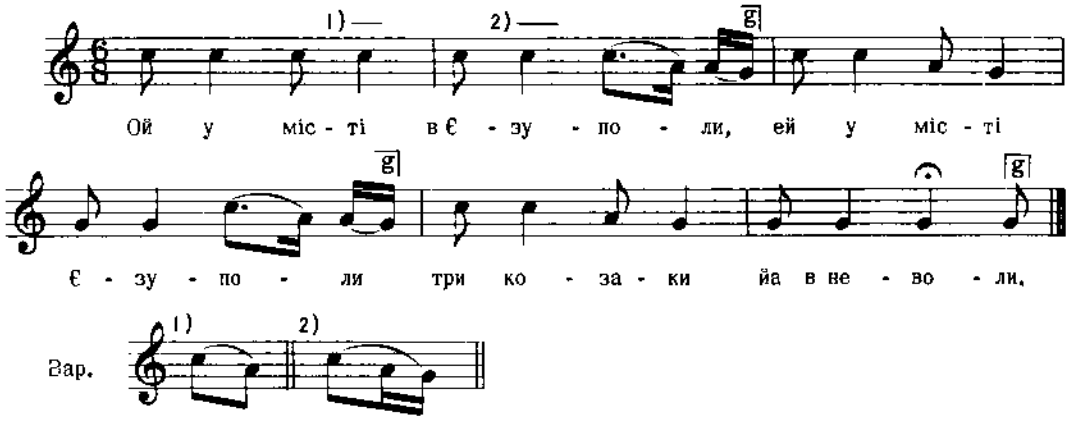

2. Їден сидит за дівочку, (2)
Грає собі в сопівочку.

3. Другий сидит ба й за воли, (2)
Та й і в тіженькій неволи.

і т. д.

Кольберг, Покуття, II, стор. 227, ч. 419

1244

ВЕСІЛЬНА

Зпід Савина, Холмщина

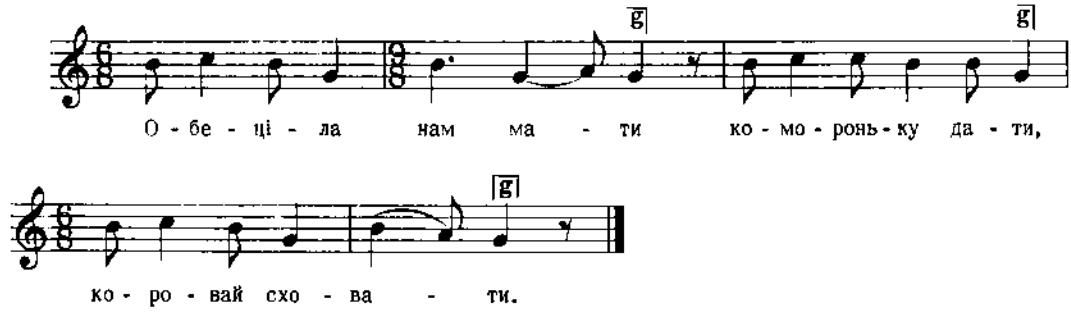

Кольберг, Холмщина, I, стор. 249 вар.

1245

ВЕСІЛЬНА
Зпід Савина, Холмщина

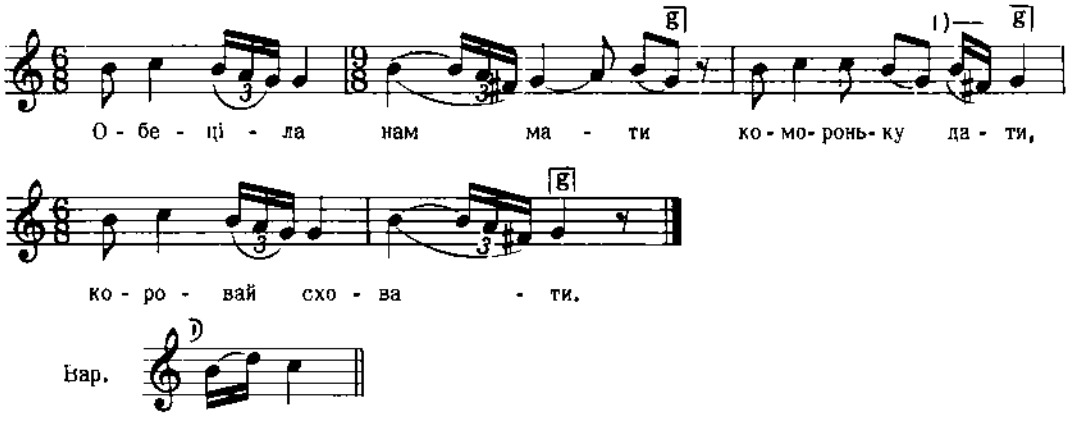

Кольберг, Холмщина, I, стор. 249 вар.

1246

КУПАЛЬСЬКА
с. Прохорі, Борзенського пов.,Чернігівщина

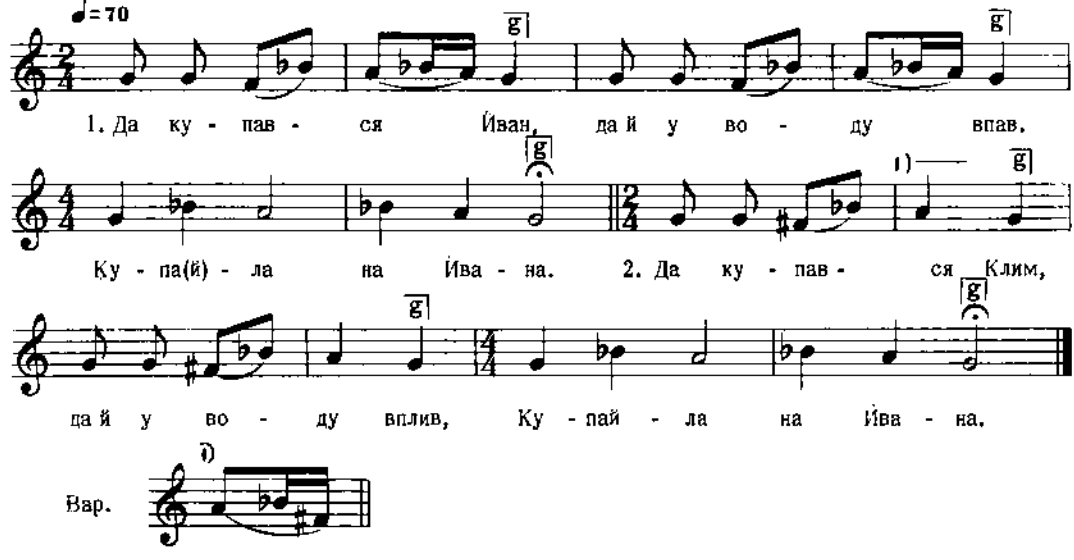

Дж. а - а

Квітка, Перв. Тоноряди, стор. 82, ч. 12

1247

ВЕСНЯНКА

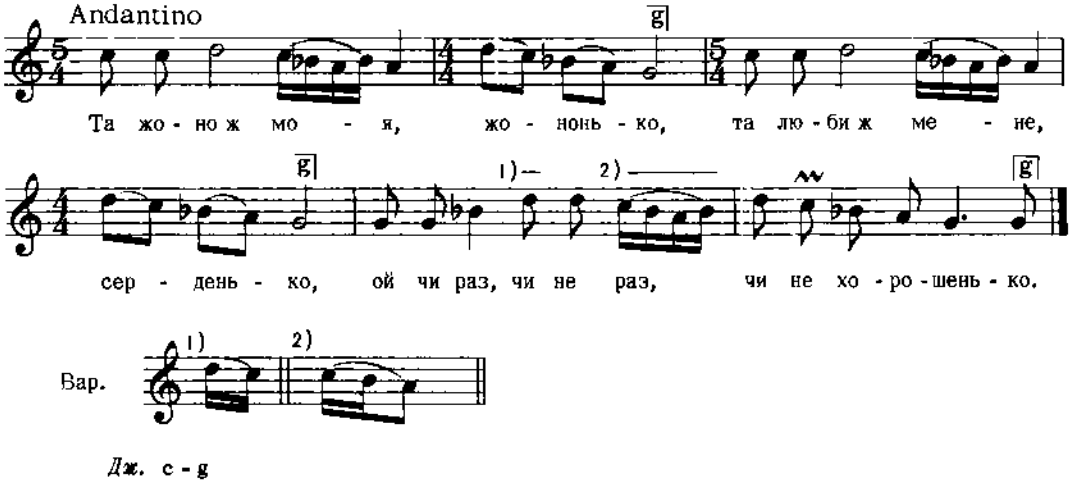

Дж. c - g

Квітка, Укр. Нар. Мел. ч. 27

1248

ДИТЯЧА ГРА - ВЕСНЯНКА

с. Чекна, пов. Дубно, Волинь

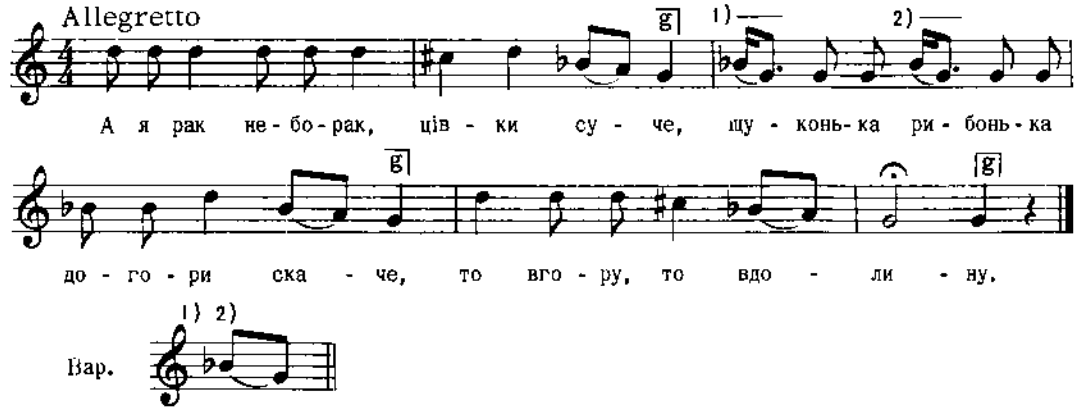

Квітка, Нар. Мел. Л. Українки, ч. 20

1249

ВЕСНЯНКА

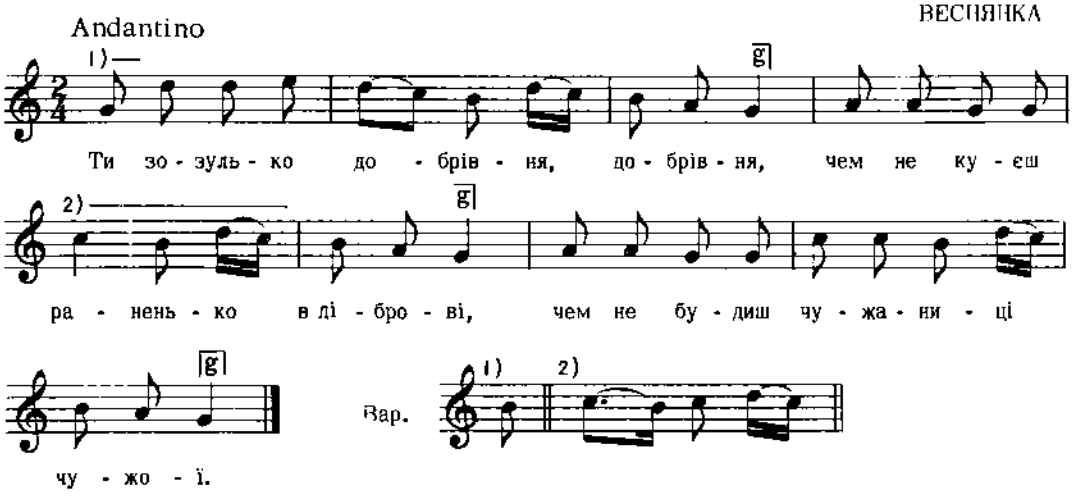

Дж. f - f

Квітка, Укр. Нар. Мел. ч. 15

1250

ВЕСНЯНКА
Холмщина

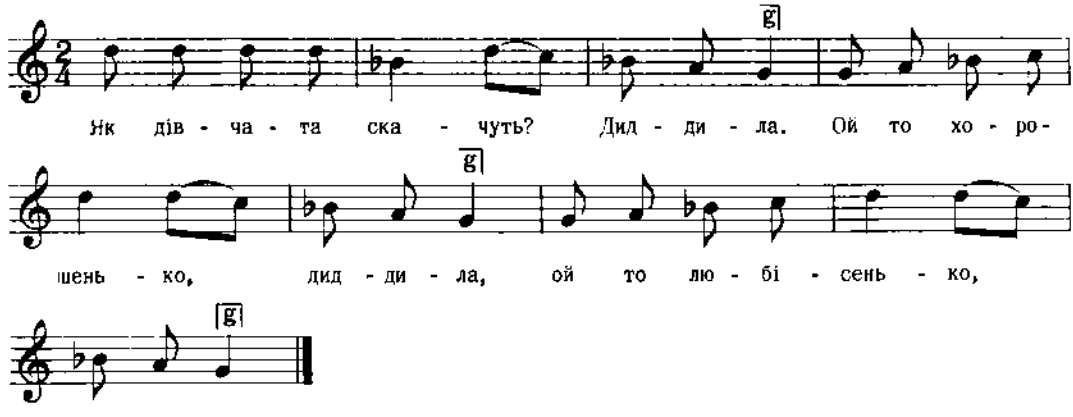

Дж. a - d

Плосайкевич-Сенчик, стор. 101, ч. 115

ПОДЯКА

Слідуючі особи і установи причинилися до видання цього тому:
390.27 дол. — Український Музичний Інститут, Філядельфія (збірка).
200.00 дол. — д-р Євген Стецьків.
152.50 — Український Музичний Інститут Нью Йорк, дохід з концерту в пам'ять сл. п. проф. Романа Савицького.
127.00 дол. — Український Музичний Інститут у Балтіморе.
100.00 дол. — д-р Василь Федорців, д-р Борис Филипчак, д-р Володимир Кліш, д-р Н. Гнатчук, Маріян Коць, д-р Роман Лисяк, д-р Мирон Зарицький, д-р Неоніля Гайворонська.
91.35 дол. — Юрій Цибрівський (збірка).
62.50 дол. — Український Музичний Інститут, Клівленд, (збірка).
56.00 дол. — Український Музичний Інститут, Льорейн, (збірка).
50.00 дол. — М. і О. Соневицькі, Іван Повалячек, Ігор і Наталія Соневицькі.
25.00 дол. — Спортове Товариство „Тризуб", Філядельфія, д-р Теодор Парфанович, д-р Степан Тимків, д-р Петро Богданський, проф. Роман Смаль-Стоцький, Марія Когутяк, Г. Мирошниченко.
24.00 дол. — Український Музичний Інститут у Бофало, (збірка).
20.00 дол. — д-р Л. Мурський, п-ство Саноцькі, п-ство Кучерські, Р. і Л. Осінчуки, Осип Залеський, І. Нанаси, М. Галій (збірка), М. Ржепецька, Літературно Мистецький Клюб, Нью Йорк, Управа Хору „Думка", Нью Йорк.
15.00 дол. — Роман і Л. Мельник.
14.00 дол. — Український Музичний Інститут, Дітройт.
10.00 дол. — д-р Р. М. Цурковський, д-р Олександер Стрільбицький, д-р Григорій Чвартацький, Ст. Каратницька, Ю. і Н. Налисник, І. Керницький, Р. і З. Онишкевич, М. А. Коваль, М. І. Лепкий, М. і О. Яримович, Я. і А. Кобрин, Софія Мельник, О. Чипак, Ярослав Бернадин, Іня Копачинська, Богдан Лучаківський, Галя Клим, Марта Кокольська, проф. Грудин, І. Недільський, о. В. Жолкевич, проф. Байлова, д-р І. Рижій, д-р Я і Л. Шавяк.
8.00 дол. — Х. Зубрицька.
6.00 дол. — О. Танасевич.
5.00 дол. — Петро Кулиняк, Евстахій Ясеньовський, Олександер Білинський, Надія Кокольська, Вол. Хабурська, Ніна Михалевич, Аліса Бучинська.
2.00 дол. — М. Байдюк.
1.00 дол. — Лев Казевич.

Діловий Комітет складає подяку Кредитовій Кооперативі „Самопоміч" у Джерзі Ситі, Н. Дж. за безкоштовне адміністрування виданням.

Діловий Комітет

Друкарня: Поліграфічна Служба ТУКу
98 2-га Аве.
Нью Йорк, Н. Й.

PRINTED IN THE U. S. A.